

JPF Industries Catalogue 2024

FAUCHÉ



Edito

Madame, Monsieur,

Nous sommes ravis de l'intérêt que vous manifestez pour notre catalogue.

Spécialiste de la connectique depuis plus de 25 ans, JPF Industries recense les meilleurs produits existants dans ce domaine.

Avec sa nouvelle édition, JPF Industries le prouve en proposant le plus large choix de cordons informatiques (cuivre et optique.)

Baies, réseaux informatiques, fibres optiques, téléphonie : rien n'est laissé au hasard dans ce catalogue !

Trouver rapidement le produit qu'il vous faut n'aura jamais été aussi facile.

Merci pour votre confiance, bonne lecture et excellentes affaires !

Frédéric Moy
Directeur

Contacts

Pour tous renseignements, n'hésitez pas à contacter notre Pôle commercial :

Céline Lacaille
clacaille@fauche.com
02 96 85 40 52

Margot Dufresne
mdufresne@fauche.com
02 96 85 40 51

Guillaume Lemaitre
glemaitre@fauche.com
02 96 85 84 04



Tous les renseignements contenus dans ce catalogue (photos, descriptions, références et les prix) n'ont aucun caractère contractuel et sont susceptibles d'être modifiés sans préavis.
Crédits photos : © Fauché, © Gettyimage.

1 Solutions connectique & infrastructure réseau

| | |
|---|-----|
| Fibres optiques | 7 |
| Connectique réseau | 21 |
| Connectique téléphonie | 53 |
| Installation réseau et outillage | 59 |
| Installation électrique | 75 |
| Distribution électrique et onduleurs | 85 |
| Connectique audiovisuelle et informatique | 109 |
| Baies et coffrets | 137 |

2 Solutions réseau actif

| | |
|--------------------------|-----|
| Réseau WiFi | 165 |
| Réseau filaire | 177 |
| KVM | 211 |

3 Solutions vidéosurveillance

| | |
|---|-----|
| Vidéosurveillance et sécurité | 235 |
|---|-----|

4 Solutions audiovisuelle

| | |
|---|-----|
| Digital media | 257 |
| Installation et équipement multimédia | 273 |

5 Solutions serveur, PC et mobilité

| | |
|--|-----|
| Intégration serveur & PC | 307 |
| Périphériques PC et accessoires bureautiques | 327 |
| Téléphonie et visioconférence | 375 |
| Mobilité | 391 |
| Consommables | 407 |

Depuis plus de 25 ans, JPF Industries réalise l'ensemble de vos cordons et faisceaux.

Notre unité de fabrication localisée à Dinan propose une offre complète de cordons dans les secteurs tels que :

- Industrie tertiaire
- Informatique
- Automatismes
- Télécommunication réseau et hyperfréquence
- Médical
- Audio/vidéo

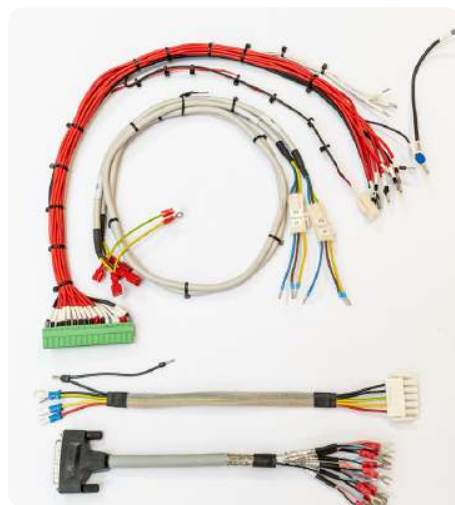

Nos compétences

- Conception et réalisation de cordons cuivre et optique
- Connectique, réseaux et accessoires informatiques
- Architecture, précâblage et intégration de réseaux informatiques
- Conception et réalisation d'armoires électriques
- Périphériques informatiques et mise en œuvre (clients légers, serveurs...)
- Électricité, courants forts, courants faibles
- Téléphonie IP et traditionnelle, appel malade

Le choix 100 % gagnant

- Un choix unique de 10 000 références en stock
- Aucun minimum de commande
- Aucun frais de gestion de commande
- Aucun frais de port supplémentaire pour vos livraisons directes
- Un guide qui respecte l'environnement

Composez votre frette ou cordon RJ sur mesure

Éclatement droit :
les connecteurs sont câblés au même niveau.

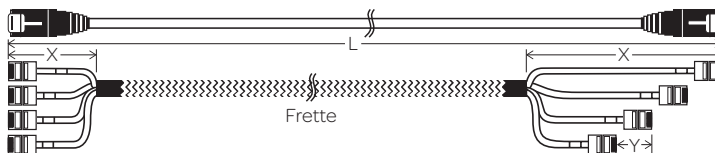

Éclatement en flûte de pan :
la longueur de chaque câble est différente.

1 Extrémité A

Connecteur RJ-45

- RJ-45 non blindé
- RJ-45 blindé
- Moteur simple
- Moteur avec plastron

Finition

- Sans manchon
- Manchonné
- Gris
- Rouge
- Bleu
- Vert
- Jaune
- Noir
- Surmoulé (pas de mixte : droit ou dégradé. Uniquement longueurs et couleurs standards)

Éclatement

- Droit
- Dégradé

- X = 0,30 m
- X = 0,50 m
- X = 0,70 m
- X = 1,00 m
- X = 1,20 m
- X = 1,50 m
- Autre X = cm (précisez, max 3 m)

Y = cm (précisez)

2 Câble

Nombre de liens

- 1 lien (cordon)
- liens (frette) (maximum conseillé : 24)

Catégorie

- Catégorie 5e
- Catégorie 6
- Catégorie 6a

Impédance

- 100 Ohms
- 120 Ohms (gris et C5e obligatoirement)

Blindage

- U/UTP
- F/UTP
- Double blindage

Couleur

- Gris
- Rouge
- Bleu
- Vert
- Jaune
- Autre (nous consulter)

Assemblage de frette

- Velcro tous les 50 cm
- Colliers serre-câbles
- Gaine tressée

Repérage

- Étiquettes laser blanches numérotées
- Manchon de couleur
- Repères de couleur

Longueur

- L = m (précisez)

Test

- Test de continuité classique
- Test Fluke DTX 1800 (avec PV de contrôle version mail et papier)

3 Extrémité B

Connecteur RJ-45

- RJ-45 non blindé
- RJ-45 blindé
- Moteur simple
- Moteur avec plastron

Finition

- Sans manchon
- Manchonné
- Gris
- Rouge
- Bleu
- Vert
- Jaune
- Noir
- Surmoulé (pas de mixte : droit ou dégradé. Uniquement longueurs et couleurs standards)

Éclatement

- Droit
- Dégradé

- X = 0,30 m
- X = 0,50 m
- X = 0,70 m
- X = 1,00 m
- X = 1,20 m
- X = 1,50 m
- Autre X = cm (précisez, max 3 m)

Y = cm (précisez)

Votre commande

Quantité :

Société :

Délais souhaités :

Nom, prénom :

Commentaires :

Adresse :

.....

Code postal : Ville :

.....

Téléphone :

.....

E-mail :

Merci d'envoyer votre demande à jpficordon@fauche.com.

INFRASTRUCTURE



RJ45 / Ethernet
P. 5 - 22 à 52



RJ45 à repérage lumineux
P. 34 à 36



Plastron
P. 45 - 80 - 81 - 77 - 114 - 115



Fibre optique SC
P. 8 à 12 - 14 à 20



Fibre optique ST
P. 8 à 11 - 16 à 20



Fibre optique LC
P. 8 à 12 - 16 à 20



Électricité
P. 5 - 86 à 98

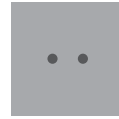

Téléphonie / ADSL
P. 54 à 58



INFORMATIQUE

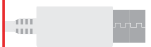

Type-C™
P. 4 - 5 - 52 - 96 - 127 - 130 à 132 -
392 - 393 - 395 - 396

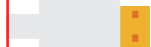

USB
P. 52 - 90 - 96 - 115 - 128 - 129 - 392 -
393 - 396 - 397

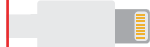

Lightning®
P. 392 - 396



SATA / eSATA
P. 313 - 314



Série / Parallèle
P. 38 - 135 - 136



Connectique interne
P. 315 - 316



Power jack
P. 98



VIDÉO



VGA / SVGA
P. 4 - 38 - 96 - 112 à 114 - 124 - 126



HDMI®
P. 4 - 52 - 96 - 117 à 121 - 125 à 127

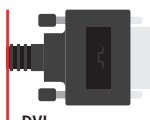

DVI
P. 4 - 96 - 114 à 116 - 124 à 127

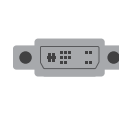

DisplayPort
P. 52 - 96 - 122 à 127



BNC
P. 115 - 255



TV / Satellite
P. 84



AUDIO



Jack
P. 96 - 110 - 111 - 114

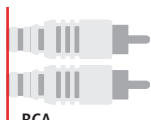

RCA
P. 110



Quick disconnect
P. 376 - 378



RJ9
P. 54 à 58 - 376



dacomex

La solution PRO pour vos linéaires de connectique
déclinée en 4 univers produits

Une gamme complète en version boîte ou sachet,
respectueuse de l'environnement :

- 3 formats de boîte en carton 100% recyclable
- 2 formats de sachet zip refermable en plastique PET1 100% recyclable
- Parfaitement adaptée à tous vos linéaires
- Gamme européenne, documentée en 9 langues

- DISPLAY
- COMPUTER
- NETWORK
- AUDIO



160 x 235 mm

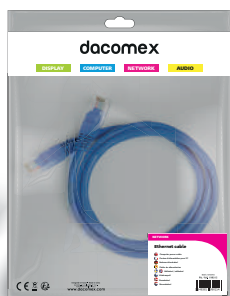

220 x 248 mm

180 x 40 x 190 mm



145 x 30 x 145 mm

80 x 25 x 120 mm



DISPLAY

Convertisseurs DisplayPort - Convertisseurs HDMI® - Convertisseurs USB - Cordons DisplayPort -
Cordons DVI-D - Cordons HDMI® - Cordons SVGA



BOÎTES EN CARTON 100% RECYCLABLES



| | LONGUEUR | RÉF. SACHET | PRIX DE VENTE (€ HT) | RÉF. BOÎTE | PRIX DE VENTE (€ HT) |
|---|----------|-------------|----------------------|------------|----------------------|
| Cordon SVGA avec ferrites | 1,8 m | - | - | 199033 | 17,49 |
| Cordon HDMI® High Speed avec Ethernet | 1,0 m | - | - | 199044 | 7,99 |
| Cordon HDMI® High Speed avec Ethernet | 2,0 m | 194021 | 10,59 | 199027 | 11,79 |
| Cordon HDMI® High Speed avec Ethernet | 2,0 m | - | - | 199041 | 17,15 |
| Cordon HDMI® High Speed avec Ethernet | 3,0 m | - | - | 199046 | 15,20 |
| Cordon HDMI® High Speed avec Ethernet | 5,0 m | - | - | 199040 | 19,90 |
| Cordon HDMI® vers DVI | 2,0 m | 194019 | 16,29 | - | - |
| Cordon DisplayPort 1.2 | 1,5 m | - | - | 199034 | 30,89 |
| Cordon DisplayPort 1.2 | 2,0 m | 194027 | 25,29 | - | - |
| Cordon DisplayPort 1.4 | 2,0 m | - | - | 199071 | 23,70 |
| Cordon DisplayPort 1.2 vers Mini DisplayPort 1.2 | 2,0 m | 194028 | 9,40 | - | - |
| Cordon DisplayPort 1.1 vers DVI-D | 1,8 m | - | - | 199057 | 23,23 |
| Cordon DisplayPort 1.1 vers HDMI® | 2,0 m | 194025 | 29,75 | 199036 | 30,89 |
| Convertisseur actif DisplayPort 1.2 vers VGA | - | 194015 | 24,45 | 199059 | 25,49 |
| Convertisseur DisplayPort 1.1 vers DVI | - | - | - | 199048 | 20,49 |
| Convertisseur DisplayPort 1.1 vers HDMI® | - | 194018 | 20,90 | 199038 | 21,49 |
| Convertisseur DisplayPort 1.1 vers HDMI®, DVI ou VGA | - | - | - | 199058 | 61,79 |
| Convertisseur HDMI® vers VGA | - | 194005 | 41,09 | 199049 | 42,10 |
| Convertisseur HDMI® vers VGA + audio | - | 194006 | 46,49 | - | - |
| Convertisseur Mini DisplayPort 1.1 vers HDMI®, DVI ou VGA | - | - | - | 199045 | 31,50 |
| Cordon USB 3.2 Type-C™ vers HDMI® | 1,8 m | - | - | 199070 | 44,50 |
| Convertisseur USB 3.2 Type-C™ vers VGA | - | - | - | 199014 | 34,99 |
| Convertisseur USB 3.1 Type-C™ vers HDMI® + VGA | - | - | - | 199076 | 51,70 |
| Convertisseur USB 3.2 Type-C™ vers DisplayPort 1.2 | - | 194008 | 27,29 | 199013 | 28,20 |





Près de 200 produits qualitatifs qui répondent aux standards de fabrication les plus rigoureux



Des références « best sellers » incontournables pour votre boutique



Un design attractif et valorisant pour vos linéaires



Une gamme européenne : caractéristiques techniques en multilingue



COMPUTER

Cordons et rallonges USB - Cordons MFi Lightning - Cordons d'alimentation - Antivols



SACHETS EN PET1 100% RECYCLABLES



| | LONGUEUR | RÉF. SACHET | PRIX DE VENTE (€ HT) | RÉF. BOÎTE | PRIX DE VENTE (€ HT) |
|---|----------|---------------|----------------------|---------------|----------------------|
| Antivol à code | 2,0 m | - | - | 199018 | 28,79 |
| Antivol à clé à 3 têtes | 2,0 m | - | - | 199073 | 53,59 |
| Cordon USB 2.0 Type-A / micro USB B noir | 1,0 m | 194004 | 9,39 | 199023 | 10,69 |
| Cordon réversible USB 2.0 Type-A / micro USB B noir | 1,0 m | - | - | 199029 | 11,19 |
| Cordon USB 2.0 Type-A / mini USB B noir | 1,5 m | - | - | 199031 | 10,79 |
| Cordon USB 2.0 Type-A / Type-B noir | 1,8 m | 194031 | 3,45 | 199012 | 4,69 |
| Rallonge USB 2.0 Type-A / Type-A grise | 2,0 m | 194032 | 6,65 | 199030 | 7,89 |
| Rallonge USB 3.2 Gen1 Type-A / Type-A noire | 1,8 m | - | - | 199024 | 20,40 |
| Rallonge amplifiée USB 2.0 | 5,0 m | 194044 | 21,59 | - | - |
| Cordon USB 2.0 Type-A / Type-C™ noir | 1,0 m | 194029 | 10,50 | - | - |
| Cordon USB 3.2 Gen1 Type-A / Type-C™ noir | 1,0 m | 194030 | 14,70 | 199050 | 15,69 |
| Cordon USB 2.0 Type-C™ de charge rapide | 2,0 m | 194045 | 9,15 | - | - |
| Cordon MFi Lightning vers USB Type-A | 1,0 m | 194041 | 20,77 | - | - |
| Cordon MFi Lightning vers USB Type-A | 2,0 m | 194043 | 24,39 | - | - |
| Cordon MFi Lightning vers USB Type-C™ | 2,0 m | 194042 | 12,50 | - | - |
| Cordon d'alimentation PC CEE7 / C13 noir | 1,8 m | 194033 | 8,10 | - | - |
| Cordon d'alimentation PC CEE7 / C5 pour PC portable | 1,8 m | 194034 | 8,10 | - | - |



NETWORK

Cordons réseau



BOÎTES EN CARTON 100% RECYCLABLES



| | LONGUEUR | RÉF. SACHET | PRIX DE VENTE (€ HT) | RÉF. BOÎTE | PRIX DE VENTE (€ HT) |
|--|----------|---------------|----------------------|---------------|----------------------|
| Cordon RJ45 CAT. 6 F/UTP blanc | 0,5 m | - | - | 199006 | 6,10 |
| Cordon RJ45 CAT. 6 F/UTP gris | 10,0 m | - | - | 199069 | 31,29 |
| Cordon RJ45 CAT. 6 F/UTP LSOH snagless blanc | 1,0 m | - | - | 199052 | 7,85 |
| Cordon RJ45 CAT. 6 F/UTP LSOH snagless blanc | 2,0 m | - | - | 199053 | 11,15 |
| Cordon RJ45 CAT. 6 F/UTP LSOH snagless blanc | 3,0 m | - | - | 199054 | 13,59 |
| Cordon RJ45 CAT. 6 F/UTP LSOH snagless blanc | 5,0 m | - | - | 199055 | 16,59 |
| Cordon RJ45 CAT. 6 F/UTP LSOH snagless gris | 3,0 m | 194036 | 12,40 | - | - |



AUDIO

Cordons et rallonges jack - Doubleurs et adaptateurs audio



SACHETS EN PET1 100% RECYCLABLES



| | LONGUEUR | RÉF. SACHET | PRIX DE VENTE (€ HT) | RÉF. BOÎTE | PRIX DE VENTE (€ HT) |
|---|----------|---------------|----------------------|---------------|----------------------|
| Adaptateur micro et casque stéréo jack 3.5 mm | - | 194013 | 9,75 | 199007 | 10,69 |
| Doubleur stéréo jack 3.5 mm | 0,15 m | 194014 | 3,35 | - | - |
| Rallonge audio stéréo jack 3.5 mm | 3,0 m | - | - | 199001 | 7,29 |





Solutions connectiques et infrastructures réseau

| | |
|--|-----|
| Fibre optique | 7 |
| Connectique réseau | 21 |
| Connectique téléphonie | 53 |
| Installation réseau et outillage | 59 |
| Installation électrique | 75 |
| Distribution électrique et onduleurs | 85 |
| Connectique audiovisuelle et informatique | 109 |
| Baies et coffrets | 137 |



Cordons à repérage lumineux PATCHSEE
Pages 34 et 36

Mini panneaux keystone pour rail DIN
Page 158

Câbles fibre optique
EKIVALAN
Page 13

Boîtier mural étanche IP66
Réf. 273049
Page 47

Fibre optique

| | |
|---|---------|
| Choisir sa jarretière optique | 8 |
| Jarretières optiques haute densité | 9 à 11 |
| Jarretières Uniboot et jarretières opérateurs | 12 |
| Câbles fibres optiques à la coupe | 13 |
| Boîtiers de raccordement FTTH avec câble abonné | 14 |
| Boîtiers de raccordement FTTH | 15 |
| Tiroirs optiques et accessoires | 16 à 18 |
| Accessoires fibre optique | 19 |
| Aiguilles de tirage et fibre sur mesure | 20 |

Choisir sa jarretière optique



Choisir sa jarretière optique

L'infrastructure en place et vos besoins futurs sont déterminants dans le choix d'une jarretière optique et nous vous accompagnons dans ce choix en vous expliquant les différents composants.

FIBRE OPTIQUE

1 Le choix du mode

A Fibre monomode

Une seule longueur d'onde dans l'âme du câble.

Aucune interférence ni aucun chevauchement entre les différentes longueurs d'onde.

La fibre monomode convient aux réseaux à très haut débit étendus sur de grandes surfaces grâce à une distance maximale de 40 km.

Les différents types de fibres monomodes :

| TYPE DE FIBRE | DIAMÈTRE DE LA FIBRE | LONGUEUR D'ONDE | LONGUEUR PAR VITESSE | | | | | BANDE PASSANTE | UTILISATION |
|------------------|----------------------|-----------------|----------------------|--------|---------|---------|----------|----------------|-----------------------------|
| | | | 100 MBPS | 1 GBPS | 10 GBPS | 40 GBPS | 100 GBPS | | |
| OS1 / OS2 | 9/125 µm | 1550 nm | - | - | 40000 m | 40000 m | 40000 m | Illimitée | Déport très longue distance |

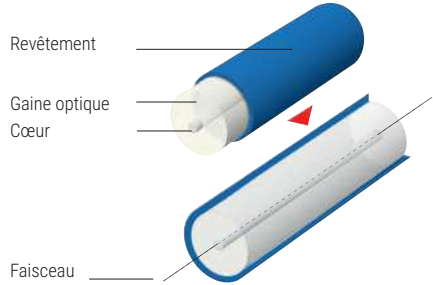

B Fibre multimode

Passage de plusieurs longueurs d'onde dans une âme plus large, plusieurs types de données peuvent être transmises.

La fibre multimode convient aux réseaux à haut débit sur des distances moindres, inférieures à 5 km ou des datacenters.

Les différents types de fibres multimodes :

| TYPE DE FIBRE | DIAMÈTRE DE LA FIBRE | LONGUEUR D'ONDE | LONGUEUR PAR VITESSE | | | | | BANDE PASSANTE | UTILISATION |
|---------------|----------------------|-----------------|----------------------|--------|---------|---------|----------|----------------|---------------------------------|
| | | | 100 MBPS | 1 GBPS | 10 GBPS | 40 GBPS | 100 GBPS | | |
| OM1 | 62,5/125 µm | 850 nm | 2000 m | 275 m | 33 m | - | - | 200 MHz | Déport longue distance (< 4 km) |
| OM2 | 50/125 µm | 850 nm | 2000 m | 550 m | 82 m | - | - | 500 MHz | Déport longue distance (< 4 km) |
| OM3 | 50/125 µm | 850 nm | 2000 m | 550 m | 300 m | 100 m | 70 m | 1500 MHz | Datacenter |
| OM4 | 50/125 µm | 850 nm | 2000 m | 550 m | 400 m | 150 m | 150 m | 3500 MHz | Datacenter |
| OM5 | 50/125 µm | 850 nm / 953 nm | 2000 m | 550 m | 400 m | 150 m | 150 m | 3500 MHz | Datacenter |

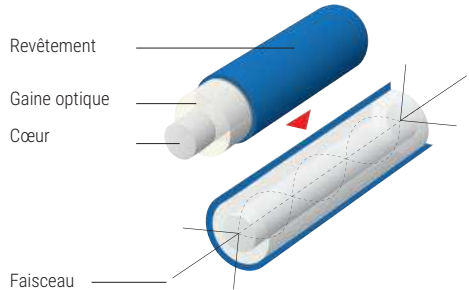

2 Le choix des connecteurs

Il existe une variété importante de connecteurs fibre optique sur le marché. Nous vous proposons ici les principaux connecteurs répondant aux standards et couvrant l'essentiel de vos besoins.

Les derniers standards ratifiés désignent le connecteur «LC» comme la connectique du futur pour une utilisation en salle informatique et en datacenter.



| | CONNECTEUR LC "LUCENT CONNECTOR" | CONNECTEUR SC "SUBSCRIBER CONNECTOR" | CONNECTEUR ST "STRAIGHT TIP" |
|-----------------|---|---|---|
| AVANTAGES | Encombrement réduit | Connecteur solide et connexion fiable | Verrouillage sécurisé |
| MATÉRIAU | Plastique | Plastique | Métal |
| DIAMÈTRE FERULE | 1,25 mm | 2,5 mm | 2,5 mm |
| VERROUILLAGE | "Push pull" | "Push pull" | Baïonnette |
| STANDARD | IEC 61754-20 | IEC 61751-4 | IEC 61754-2 |
| REMARQUES | Connexions haute densité, transceivers SFP et SFP+... | Applications LAN multiples et telecom | Resté un standard pendant longtemps, celui-ci est en fin de vie |

3 Le choix des câbles

Comme pour les connecteurs, il existe une variété importante de câbles fibre optique sur le marché. Pour les câbles destinés à l'installation, ceux-ci sont souvent composés de plusieurs fibres dans le même câble, avec des fibres de diamètre 250 µm afin de disposer de câbles de diamètre extérieur réduit. Si des connecteurs doivent être raccordés à ces fibres, il faut préférer des fibres de diamètre 900 µm. Pour les jarretières fibre optique, le rayon de courbure des câbles est un critère important à respecter : les 2 principaux types sont G.657.A2 (mini 7,5 mm de rayon de courbure) et G.652.D (mini 30 mm).

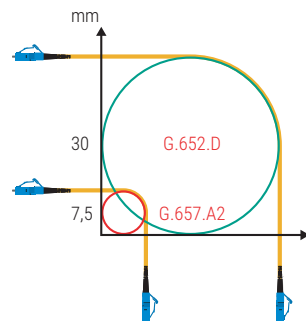

Jarretières optiques haute densité



Les standards de couleur des jarretières optiques ?

| |
|------------------|
| OS2 |
| OM1 / OM2 |
| OM3 |
| OM4 |
| OM5 |

"Jaune", standard international.

"Orange", standard international.

"Aqua", standard international.

"Aqua", standard international mais "Erika-violet" est très largement adopté en Europe pour différencier l'OM4 de l'OM3.

"Limegreen", standard international.

Jarretière optique duplex monomode haute densité - finition APC et UPC

- › Type de câble : G.652.D, Grade B/2, Classe A
- › Gaine : LSOH (zéro halogène)
- › Norme : ISO 11801

- › Ferrule : céramique
- › Conditionnement individuel, avec rapport de tests



OS2 9/125 JAUNE (MONOMODE)

| | | Ø CÂBLE | 1,0 M | 2,0 M | 3,0 M | 5,0 M | 10,0 M |
|------------------------|----------------------|------------|---------------|---------------|---------------|---------------|---------------|
| LC APC / LC APC | RÉF. | 2 x 2,0 mm | 392451 | 392452 | 392453 | 392454 | 392456 |
| | PRIX DE VENTE (€ HT) | | 9,99 | 12,39 | 14,09 | 15,19 | 17,49 |
| SC APC / SC APC | RÉF. | 2 x 3,0 mm | 392381 | 392382 | 392383 | 392384 | 392385 |
| | PRIX DE VENTE (€ HT) | | 9,99 | 12,39 | 14,09 | 14,09 | 17,49 |
| SC APC / LC APC | RÉF. | 2 x 2,0 mm | 392461 | 392462 | 392463 | 392464 | 392466 |
| | PRIX DE VENTE (€ HT) | | 10,69 | 12,99 | 13,39 | 14,90 | 18,39 |
| SC APC / SC UPC | RÉF. | 2 x 3,0 mm | 392367 | 392368 | 392369 | 392370 | 392371 |
| | PRIX DE VENTE (€ HT) | | 9,69 | 12,59 | 13,79 | 13,99 | 17,59 |
| SC APC / LC UPC | RÉF. | 2 x 3,0 mm | 392374 | 392375 | 392376 | 392377 | 392378 |
| | PRIX DE VENTE (€ HT) | | 9,79 | 12,09 | 13,90 | 13,79 | 17,19 |
| SC APC / ST UPC | RÉF. | 2 x 3,0 mm | 392360 | 392361 | 392362 | 392363 | 392364 |
| | PRIX DE VENTE (€ HT) | | 10,19 | 12,29 | 13,49 | 14,09 | 16,99 |

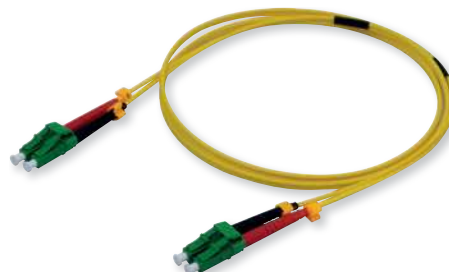

| | | Ø CÂBLE | 0,5 M | 1,0 M | 2,0 M | 3,0 M | 5,0 M | 7,0 M | 10,0 M | 15,0 M | 20,0 M | 30,0 M | 50,0 M |
|----------------|----------------------|------------|---------------|---------------|---------------|---------------|---------------|---------------|---------------|---------------|---------------|---------------|---------------|
| LC / LC | RÉF. | 2 x 2,0 mm | 392840 | 392841 | 392842 | 392843 | 392844 | 392845 | 392846 | 392847 | 392848 | 392849 | 393231 |
| | PRIX DE VENTE (€ HT) | | 10,29 | 11,99 | 12,29 | 12,69 | 12,99 | 13,59 | 13,90 | 14,99 | 15,49 | 17,90 | 32,79 |
| LC / SC | RÉF. | 2 x 2,0 mm | 392860 | 392861 | 392862 | 392863 | 392864 | 392865 | 392866 | 392867 | 392868 | 392869 | 393232 |
| | PRIX DE VENTE (€ HT) | | 10,29 | 11,29 | 11,99 | 12,59 | 12,29 | 12,69 | 12,99 | 14,39 | 15,79 | 19,29 | 31,29 |
| SC / SC | RÉF. | 2 x 2,0 mm | 392870 | 392871 | 392872 | 392873 | 392874 | - | 392876 | 392877 | 392878 | 392879 | 393233 |
| | PRIX DE VENTE (€ HT) | | 9,49 | 10,59 | 11,39 | 11,99 | 12,29 | - | 12,99 | 15,79 | 20,90 | 22,79 | 31,29 |
| SC / ST | RÉF. | 2 x 2,0 mm | - | 392881 | 392882 | 392883 | 392884 | - | 392886 | 392887 | - | - | - |
| | PRIX DE VENTE (€ HT) | | - | 11,29 | 11,99 | 12,59 | 12,29 | - | 12,99 | 15,79 | - | - | - |
| LC / ST | RÉF. | 2 x 2,0 mm | - | 392851 | 392852 | 392853 | 392854 | - | 392856 | 392857 | 392858 | - | - |
| | PRIX DE VENTE (€ HT) | | - | 11,99 | 12,29 | 12,69 | 12,99 | - | 13,90 | 14,99 | 17,39 | - | - |
| ST / ST | RÉF. | 2 x 2,0 mm | - | 392891 | 392892 | 392893 | 392894 | - | 392896 | - | - | - | - |
| | PRIX DE VENTE (€ HT) | | - | 11,99 | 12,29 | 12,69 | 12,99 | - | 13,90 | - | - | - | - |

Jarretières optiques haute densité

Jarretière optique duplex multimode haute densité - finition UPC

- › Type de câble : G.651.A1a, Grade A/1, Classe A
- › Gaine : LSOH (zéro halogène)
- › Norme : ISO 11801

- › Ferrule : céramique
- › Conditionnement individuel, avec rapport de tests



OM5 50/125 LIME GREEN (MULTIMODE)

| | | Ø CÂBLE | 1,0 M | 2,0 M | 3,0 M | 5,0 M | 10,0 M |
|---------|----------------------|------------|---------------|---------------|---------------|---------------|---------------|
| LC / LC | REF. | 2 x 2,0 mm | 392921 | 392922 | 392923 | 392924 | 392926 |
| | PRIX DE VENTE (€ HT) | | 13,90 | 16,19 | 18,59 | 21,19 | 35,09 |
| LC / SC | REF. | 2 x 2,0 mm | 392911 | 392912 | 392913 | 392914 | 392916 |
| | PRIX DE VENTE (€ HT) | | 13,90 | 16,19 | 18,59 | 21,19 | 35,09 |
| SC / SC | REF. | 2 x 2,0 mm | 392901 | 392902 | 392903 | 392904 | 392906 |
| | PRIX DE VENTE (€ HT) | | 13,90 | 16,19 | 18,59 | 21,19 | 35,09 |

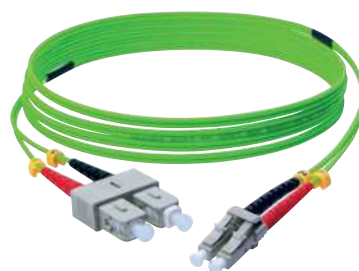

OM4 50/125 AQUA (MULTIMODE)



| | | Ø CÂBLE | 0,5 M | 1,0 M | 2,0 M | 3,0 M | 5,0 M | 7,0 M | 10,0 M | 15,0 M | 20,0 M | 30,0 M | 50,0 M |
|---------|----------------------|------------|---------------|---------------|---------------|---------------|---------------|-------|---------------|---------------|---------------|--------|--------|
| LC / LC | REF. | 2 x 2,0 mm | 393251 | 393252 | 393253 | 393254 | 393255 | - | 393256 | 393257 | 393258 | - | - |
| | PRIX DE VENTE (€ HT) | | 9,69 | 11,99 | 13,90 | 15,99 | 18,49 | | 23,79 | 28,59 | 32,99 | | |
| LC / SC | REF. | 2 x 2,0 mm | 393259 | 393261 | 393262 | 393263 | 393264 | - | 393265 | 393266 | 393267 | - | - |
| | PRIX DE VENTE (€ HT) | | 9,49 | 11,39 | 12,99 | 15,49 | 17,99 | | 23,19 | 25,69 | 30,59 | | |
| SC / SC | REF. | 2 x 2,0 mm | 393268 | 393269 | 393271 | 393272 | 393273 | - | 393274 | 393275 | 393276 | - | - |
| | PRIX DE VENTE (€ HT) | | 10,29 | 10,90 | 12,79 | 14,99 | 17,39 | | 21,99 | 26,29 | 31,79 | | |

OM4 50/125 ERIKA-VIOLET (MULTIMODE)



| | | Ø CÂBLE | 0,5 M | 1,0 M | 2,0 M | 3,0 M | 5,0 M | 7,0 M | 10,0 M | 15,0 M | 20,0 M | 30,0 M | 50,0 M |
|---------|----------------------|------------|---------------|---------------|---------------|---------------|---------------|---------------|---------------|---------------|---------------|---------------|---------------|
| LC / LC | REF. | 2 x 2,0 mm | 392780 | 392781 | 392782 | 392783 | 392784 | 392785 | 392786 | 392787 | 392788 | 392789 | 393234 |
| | PRIX DE VENTE (€ HT) | | 9,69 | 11,99 | 13,90 | 15,99 | 18,49 | 20,69 | 23,79 | 28,59 | 32,99 | 40,49 | 66,39 |
| LC / SC | REF. | 2 x 2,0 mm | 392800 | 392801 | 392802 | 392803 | 392804 | - | 392806 | 392807 | 392808 | 392809 | 393235 |
| | PRIX DE VENTE (€ HT) | | 9,49 | 11,39 | 12,99 | 15,49 | 17,99 | | 23,19 | 25,69 | 30,59 | 42,59 | 66,39 |
| SC / SC | REF. | 2 x 2,0 mm | 392810 | 392811 | 392812 | 392813 | 392814 | - | 392816 | 392817 | 392818 | - | - |
| | PRIX DE VENTE (€ HT) | | 10,29 | 10,90 | 12,79 | 14,99 | 17,39 | | 21,99 | 26,29 | 31,79 | | |
| SC / ST | REF. | 2 x 2,0 mm | - | 392821 | 392822 | 392823 | 392824 | - | 392826 | - | - | - | - |
| | PRIX DE VENTE (€ HT) | | | 12,09 | 14,29 | 16,29 | 18,59 | | 25,19 | | | | |
| LC / ST | REF. | 2 x 2,0 mm | - | 392791 | 392792 | 392793 | 392794 | - | 392796 | 392797 | 392798 | 392799 | - |
| | PRIX DE VENTE (€ HT) | | | 12,59 | 14,59 | 16,49 | 19,29 | | 25,69 | 28,39 | 33,39 | 42,59 | |
| ST / ST | REF. | 2 x 2,0 mm | - | 392831 | 392832 | 392833 | 392834 | - | 392836 | 392837 | - | - | - |
| | PRIX DE VENTE (€ HT) | | | 12,99 | 15,29 | 17,39 | 19,39 | | 25,69 | 27,79 | | | |

Jarretières optiques haute densité

Jarretière optique duplex multimode haute densité - finition UPC

- › Type de câble : G.651.A1a, Grade A/1, Classe A
- › Gaine : LSOH (zéro halogène)
- › Norme : ISO 11801

- › Ferrule : céramique
- › Conditionnement individuel, avec rapport de tests



OM3 50/125 AQUA (MULTIMODE)



| | | Ø CÂBLE | 0,5 M | 1,0 M | 2,0 M | 3,0 M | 5,0 M | 7,0 M | 10,0 M | 15,0 M | 20,0 M | 30,0 M | 50,0 M |
|---------|----------------------|------------|---------------|---------------|---------------|---------------|---------------|---------------|---------------|---------------|---------------|---------------|---------------|
| LC / LC | RÉF. | 2 x 2,0 mm | 392720 | 392721 | 392722 | 392723 | 392724 | 392725 | 392726 | 392727 | 392728 | 392729 | 393236 |
| | PRIX DE VENTE (€ HT) | | 8,69 | 10,49 | 11,79 | 12,59 | 12,99 | 13,59 | 15,79 | 19,29 | 24,29 | 27,59 | 42,59 |
| LC / SC | RÉF. | 2 x 2,0 mm | 392740 | 392741 | 392742 | 392743 | 392744 | - | 392746 | 392747 | 392748 | 392749 | 393237 |
| | PRIX DE VENTE (€ HT) | | 8,69 | 10,09 | 11,09 | 12,09 | 12,59 | | 15,29 | 19,29 | 22,79 | 27,59 | 42,59 |
| SC / SC | RÉF. | 2 x 2,0 mm | 392750 | 392751 | 392752 | 392753 | 392754 | - | 392756 | 392757 | 392758 | 392759 | 393238 |
| | PRIX DE VENTE (€ HT) | | 8,69 | 9,49 | 10,49 | 11,79 | 12,29 | | 14,99 | 19,29 | 22,79 | 27,59 | 42,59 |
| SC / ST | RÉF. | 2 x 2,0 mm | - | 392761 | 392762 | 392763 | 392764 | - | 392766 | 392767 | 392768 | - | - |
| | PRIX DE VENTE (€ HT) | | | 10,90 | 11,99 | 12,69 | 12,99 | | 15,79 | 19,29 | 22,79 | | |
| LC / ST | RÉF. | 2 x 2,0 mm | 392730 | 392731 | 392732 | 392733 | 392734 | - | 392736 | 392737 | 392738 | 392739 | - |
| | PRIX DE VENTE (€ HT) | | 8,69 | 11,39 | 12,29 | 12,99 | 13,59 | | 16,29 | 20,29 | 23,19 | 27,59 | |
| ST / ST | RÉF. | 2 x 2,0 mm | - | 392771 | 392772 | 392773 | 392774 | - | 392776 | 392777 | 392778 | - | - |
| | PRIX DE VENTE (€ HT) | | | 12,09 | 12,79 | 13,90 | 14,39 | | 16,49 | 19,29 | 21,09 | | |

OM2 50/125 ORANGE (MULTIMODE)

| | | Ø CÂBLE | 1,0 M | 2,0 M | 3,0 M | 5,0 M | 10,0 M |
|---------|----------------------|------------|---------------|---------------|---------------|---------------|---------------|
| LC / LC | RÉF. | 2 x 2,0 mm | 392661 | 392662 | 392663 | 392664 | 392666 |
| | PRIX DE VENTE (€ HT) | | 10,59 | 11,99 | 12,69 | 13,29 | 16,49 |
| LC / SC | RÉF. | 2 x 2,0 mm | 392681 | 392682 | 392683 | 392684 | 392686 |
| | PRIX DE VENTE (€ HT) | | 10,09 | 11,39 | 12,59 | 12,99 | 16,19 |
| SC / SC | RÉF. | 2 x 2,0 mm | 392691 | 392692 | 392693 | 392694 | 392696 |
| | PRIX DE VENTE (€ HT) | | 9,79 | 10,90 | 11,99 | 12,69 | 15,79 |
| SC / ST | RÉF. | 2 x 2,0 mm | 392701 | 392702 | 392703 | 392704 | 392706 |
| | PRIX DE VENTE (€ HT) | | 11,09 | 12,09 | 12,79 | 13,90 | 16,49 |
| LC / ST | RÉF. | 2 x 2,0 mm | 392671 | 392672 | 392673 | 392674 | 392676 |
| | PRIX DE VENTE (€ HT) | | 11,39 | 12,59 | 13,29 | 14,29 | 16,90 |
| ST / ST | RÉF. | 2 x 2,0 mm | 392711 | 392712 | 392713 | 392714 | 392716 |
| | PRIX DE VENTE (€ HT) | | 10,59 | 11,39 | 12,59 | 12,99 | 15,79 |



OM1 62,5/125 ORANGE (MULTIMODE)

| | | Ø CÂBLE | 1,0 M | 2,0 M | 3,0 M | 5,0 M | 10,0 M |
|---------|----------------------|------------|---------------|---------------|---------------|---------------|---------------|
| LC / LC | RÉF. | 2 x 2,0 mm | 392601 | 392602 | 392603 | 392604 | 392606 |
| | PRIX DE VENTE (€ HT) | | 10,59 | 11,99 | 12,69 | 13,29 | 16,49 |
| LC / SC | RÉF. | 2 x 2,0 mm | 392621 | 392622 | 392623 | 392624 | 392626 |
| | PRIX DE VENTE (€ HT) | | 10,09 | 11,39 | 12,59 | 12,99 | 16,19 |
| SC / SC | RÉF. | 2 x 2,0 mm | 392631 | 392632 | 392633 | 392634 | 392636 |
| | PRIX DE VENTE (€ HT) | | 9,79 | 10,90 | 11,99 | 12,69 | 15,79 |
| SC / ST | RÉF. | 2 x 2,0 mm | 392641 | 392642 | 392643 | 392644 | 392646 |
| | PRIX DE VENTE (€ HT) | | 10,59 | 11,79 | 12,59 | 13,90 | 16,19 |
| LC / ST | RÉF. | 2 x 2,0 mm | 392611 | 392612 | 392613 | 392614 | 392616 |
| | PRIX DE VENTE (€ HT) | | 11,39 | 12,59 | 13,29 | 14,29 | 16,90 |
| ST / ST | RÉF. | 2 x 2,0 mm | 392651 | 392652 | 392653 | 392654 | 392656 |
| | PRIX DE VENTE (€ HT) | | 11,09 | 12,09 | 12,79 | 14,29 | 16,49 |



Jarretières Uniboot et jarretières opérateurs



Pourquoi une jarretière Uniboot ?

C'est la plus optimisée pour les environnements de type datacenter !

- › 1 seul câble de 2,0 mm contenant 2 fibres pour un gain d'espace de 50% par rapport à une jarretière haute densité 2,0 mm et de 70% par rapport à une jarretière standard 3,0 mm.
- › Connecteur spécifique pour un changement rapide de polarité quand cela est nécessaire (Rx-Tx).

Nos jarretières Uniboot offrent la même qualité et les mêmes performances optiques que nos jarretières standards avec la capacité supplémentaire d'être réversibles et adaptées à des environnements à très haute densité.

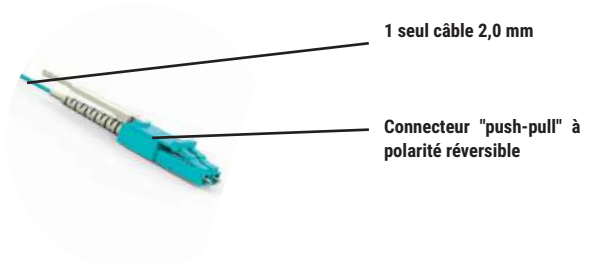

Jarretière optique duplex haute densité - finition UPC - LC Uniboot

- › Type de câble : G.652.D, Classe A
- › Gaine : LSOH (zéro halogène)
- › Norme : ISO 11801

- › Ferrule : céramique
- › Conditionnement individuel, avec rapport de tests



OS2 9/125 JAUNE (MONOMODE)

| LC / LC | REF. PRIX DE VENTE (€ HT) | Ø CÂBLE 2,0 mm | 1,0 M | 2,0 M | 3,0 M | 5,0 M | 10,0 M | | |
|---------|---------------------------------|-------------------|--------|--------|--------|--------|--------|-------|-------|
| | | | 392931 | 392932 | 392933 | 392934 | 392936 | 22,39 | 23,99 |

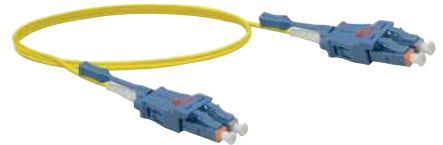

OM4 50/125 ERIKA-VIOLET (MULTIMODE)

| LC / LC | REF. PRIX DE VENTE (€ HT) | Ø CÂBLE 2,0 mm | 1,0 M | 2,0 M | 3,0 M | 5,0 M | 10,0 M | | |
|---------|---------------------------------|-------------------|--------|--------|--------|--------|--------|-------|-------|
| | | | 392951 | 392952 | 392953 | 392954 | 392956 | 23,99 | 24,99 |



OM3 50/125 AQUA (MULTIMODE)

| LC / LC | REF. PRIX DE VENTE (€ HT) | Ø CÂBLE 2,0 mm | 1,0 M | 2,0 M | 3,0 M | 5,0 M | 10,0 M | | |
|---------|---------------------------------|-------------------|--------|--------|--------|--------|--------|-------|-------|
| | | | 392941 | 392942 | 392943 | 392944 | 392946 | 21,79 | 22,79 |

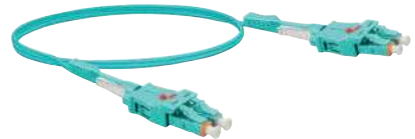

Jarretière optique simplex monomode OS2 pour box fibre

Complément indispensable de votre boîtier PTO (Point de Terminaison Optique) !

- › Type de câble : G.657.A2 blanc à armure métallique anti-rongeurs
- › Gaine : LSOH (zéro halogène)
- › Norme : ISO 11801
- › Ferrule : céramique
- › Conditionnement individuel, avec rapport de tests

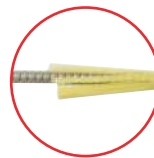

Gaine à armure métallique

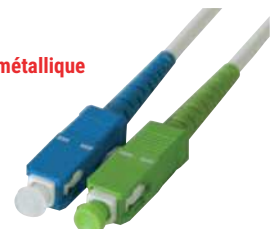

PENSEZ-Y

Retrouvez nos boîtiers PTO / DTIO

Page : 15

SC APC / SC UPC



| REF. | 2,0 M | 3,0 M | 5,0 M | 7,5 M | 10,0 M | 15,0 M |
|----------------------|--------|--------|--------|--------|--------|--------|
| 392390 | 392391 | 392392 | 392394 | 392393 | 392395 | |
| PRIX DE VENTE (€ HT) | 11,39 | 12,19 | 13,59 | 15,99 | 15,59 | 22,99 |

SC APC / SC APC



| REF. | 2,0 M | 3,0 M | 5,0 M | 7,5 M | 10,0 M | 15,0 M |
|----------------------|--------|--------|--------|--------|--------|--------|
| 392396 | 392397 | 392398 | 392399 | 392388 | 392389 | |
| PRIX DE VENTE (€ HT) | 10,09 | 10,90 | 12,39 | 14,29 | 16,59 | 19,09 |

Câbles fibres optiques à la coupe

ekivalan

Câbles fibres optiques à la coupe, structure libre 250 µm

- › Câble intérieur/extérieur noir, LSOH, étanche et anti-UV
- › Structure libre 250 µm, avec gel
- › Protection anti-rongeurs par mèches de verre, hydrobloquantes
- › Euroclasse : D_{ca}-s2 -d2 -a2
- › Raccordement avec épanouisseur conseillé (900 µm)
- › Uni-tube jusqu'à 12 fibres, bi-tube en 24 fibres
- › Marquage métrique sur le câble
- › Repérage des fibres selon code couleur Fotag IEEE 802.8
- › Existe également en OM1 et OM2



Longueur sur mesure, minimum 100 m.

| CONSTRUCTION | Ø CÂBLE | RAYON DE COURBURE | TENSION ADMISSIBLE | PLAGE DE TEMPÉRATURE | EUROCLASSE | RÉF. | PRIX DE VENTE (€ HT) |
|--|---------|-------------------|--------------------|----------------------|-----------------|---------------|----------------------|
| OS2 9/125 (MONOMODE) STRUCTURE LIBRE 250 µM | | | | | | | |
| 6 fibres monomode OS2 | 6,0 mm | 120 mm | 2000 N | -20 à +60°C | D _{ca} | 395063 | 0,70 |
| 12 fibres monomode OS2 | 6,0 mm | 120 mm | 2000 N | -20 à +60°C | D _{ca} | 395064 | 0,83 |
| 24 fibres monomode OS2 | 7,2 mm | 144 mm | 2000 N | -20 à +60°C | D _{ca} | 395065 | 1,29 |
| OM4 50/125 (MULTIMODE) STRUCTURE LIBRE 250 µM | | | | | | | |
| 6 fibres multimode OM4 | 6,0 mm | 120 mm | 2000 N | -20 à +60°C | D _{ca} | 395066 | 1,69 |
| 12 fibres multimode OM4 | 6,0 mm | 120 mm | 2000 N | -20 à +60°C | D _{ca} | 395067 | 2,95 |
| 24 fibres multimode OM4 | 7,2 mm | 144 mm | 2000 N | -20 à +60°C | D _{ca} | 395068 | 5,43 |
| OM3 50/125 (MULTIMODE) STRUCTURE LIBRE 250 µM | | | | | | | |
| 6 fibres multimode OM3 | 6,0 mm | 120 mm | 2000 N | -20 à +60°C | D _{ca} | 395069 | 1,19 |
| 12 fibres multimode OM3 | 6,0 mm | 120 mm | 2000 N | -20 à +60°C | D _{ca} | 395070 | 1,80 |
| 24 fibres multimode OM3 | 7,2 mm | 144 mm | 2000 N | -20 à +60°C | D _{ca} | 395071 | 2,99 |

Câbles fibres optiques à la coupe, structure semi-serrée 900 µm

- › Câble intérieur/extérieur noir, LSOH, étanche et anti-UV
- › Structure semi-serrée 900 µm
- › Protection anti-rongeurs par mèches de verre, hydrobloquantes
- › Euroclasse : D_{ca}-s1 -d1 -a1
- › Raccordement direct sans épanouisseur
- › Marquage métrique sur le câble
- › Repérage des fibres selon code couleur Fotag IEEE 802.8
- › Existe également en OM1 et OM2



Longueur sur mesure, minimum 100 m.

| CONSTRUCTION | Ø CÂBLE | RAYON DE COURBURE | TENSION ADMISSIBLE | PLAGE DE TEMPÉRATURE | EUROCLASSE | RÉF. | PRIX DE VENTE (€ HT) |
|--|---------|-------------------|--------------------|----------------------|-----------------|---------------|----------------------|
| OS2 9/125 (MONOMODE) STRUCTURE SEMI-SERRÉE 900 µM | | | | | | | |
| 6 fibres monomode OS2 | 5,9 mm | 89 mm | 1000 N | -20 à +60°C | D _{ca} | 395075 | 0,81 |
| 12 fibres monomode OS2 | 7,1 mm | 107 mm | 1600 N | -20 à +60°C | D _{ca} | 395076 | 1,31 |
| 24 fibres monomode OS2 | 8,9 mm | 134 mm | 2300 N | -20 à +60°C | D _{ca} | 395077 | 2,03 |
| OM4 50/125 (MULTIMODE) STRUCTURE SEMI-SERRÉE 900 µM | | | | | | | |
| 6 fibres multimode OM4 | 5,9 mm | 89 mm | 1000 N | -20 à +60°C | D _{ca} | 395078 | 2,07 |
| 12 fibres multimode OM4 | 7,1 mm | 107 mm | 1600 N | -20 à +60°C | D _{ca} | 395079 | 3,56 |
| 24 fibres multimode OM4 | 8,9 mm | 134 mm | 2300 N | -20 à +60°C | D _{ca} | 395080 | 6,06 |
| OM3 50/125 (MULTIMODE) STRUCTURE SEMI-SERRÉE 900 µM | | | | | | | |
| 6 fibres multimode OM3 | 5,9 mm | 89 mm | 1000 N | -20 à +60°C | D _{ca} | 395081 | 1,40 |
| 12 fibres multimode OM3 | 7,1 mm | 107 mm | 1600 N | -20 à +60°C | D _{ca} | 395082 | 2,23 |
| 24 fibres multimode OM3 | 8,9 mm | 134 mm | 2300 N | -20 à +60°C | D _{ca} | 395083 | 4,82 |

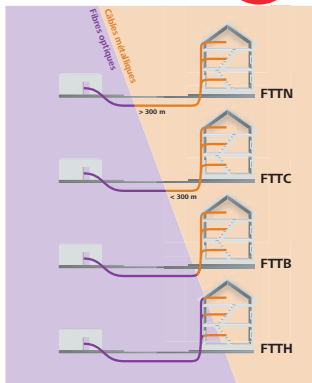

Comment nous vous accompagnons ?

Notre sélection de produits nous permet de vous accompagner dans vos installations FTTH.

FTTH est l'acronyme anglais de Fiber To The Home que l'on peut traduire en français par « fibre jusqu'au domicile ». L'abonné est alors directement raccordé par une fibre optique de « bout en bout ». Une fibre est tirée entre le noeud de raccordement optique (NRO) et l'intérieur du logement pour être raccordée à une box fibre.

Le câblage FTTH nécessite des accessoires dont des boîtiers de raccordement spécifiques présentés ci-contre :

- > **PTO** : Point de Terminaison Optique
- > **PBO** : Point de Branchement Optique (boîtier de jonction inter-étage)
- > **PMO** : Point de Mutualisation Optique (Coffret de raccordement fibre logement / fibre FAI)
- > **PRI** : Point de Raccordement d'Immeuble
- > **FAI** : Fournisseur d'Accès Internet

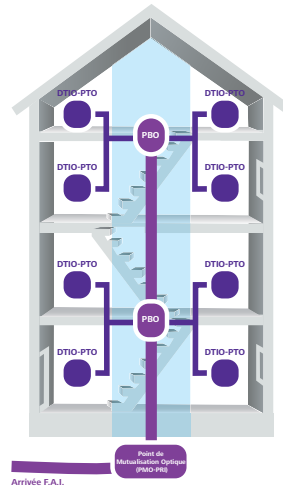

PTO / DTIO FTTH avec prise SC/APC et câble d'abonné G.657

Le boîtier DTIO ou PTO est le point de terminaison optique de l'installation FTTH dans le logement. Il se fixe dans le coffret de communication (DTIO) ou en pose murale (PTO) et permet le raccordement à la box fibre de l'opérateur.

Le boîtier est ici équipé soit de 1 connecteur SC/APC, soit de 4 connecteurs SC/APC, d'un câble d'abonné fibre optique monomode (G.657.A2 à 1 ou 4 fibres) disponible en plusieurs longueurs et livré avec un anneau de tirage pour faciliter son installation.

Cette solution de raccordement convient aux zones très denses (ZTD).

- > Matériau : boîtier ABS
- > Indice d'étanchéité : IP65
- > Equipé : 1 ou 4 traversées SC/APC protégées (voir tableau)
- > Dimensions : 100 x 80 x 30 mm
- > Câble :
 - G.657.A2 de 4,0 mm de diamètre
 - Certifié IEC 60332-1-2, LSOH, Euroclasse RPC Eca
 - 1 fibre (rouge) ou 4 fibres (rouge / jaune / bleu / vert) 900 µm (voir tableau)



Réf. 395324

Réf. 395334



| | NOMBRE DE FIBRES | LONGUEUR DU CÂBLE | RÉF. | PRIX DE VENTE (€ HT) |
|---|------------------|-------------------|---------------|----------------------|
| PTO / DTIO 1 SC/APC avec câble abonné G.657 | 1 | 20,0 m | 395324 | 14,75 |
| PTO / DTIO 1 SC/APC avec câble abonné G.657 | 1 | 30,0 m | 395325 | 16,85 |
| PTO / DTIO 1 SC/APC avec câble abonné G.657 | 1 | 40,0 m | 395326 | 18,89 |
| PTO / DTIO 1 SC/APC avec câble abonné G.657 | 1 | 50,0 m | 395327 | 21,75 |
| PTO / DTIO 4 SC/APC avec câble abonné G.657 | 4 | 20,0 m | 395334 | 23,45 |
| PTO / DTIO 4 SC/APC avec câble abonné G.657 | 4 | 30,0 m | 395335 | 27,99 |
| PTO / DTIO 4 SC/APC avec câble abonné G.657 | 4 | 40,0 m | 395336 | 33,89 |
| PTO / DTIO 4 SC/APC avec câble abonné G.657 | 4 | 50,0 m | 395337 | 38,25 |

PTO / DTIO FTTH pour 4 fibres SC/APC

Le boîtier PTO est le point de terminaison pour les installations FTTH chez l'abonné. Il s'installe à l'intérieur du tableau de communication sur un rail DIN ou dans le logement en montage mural apparent.

Ce boîtier s'utilise avec un câble fibre connectorisé SC/APC.

- › Matériau : boîtier ABS
- › Indice d'étanchéité : IP65
- › Equipé : 4 traversées SC/APC protégées
- › Dispositif de lavage des fibres intégré
- › Fixation : sur rail DIN 35 mm ou par vis
- › Dimensions : 100 x 80 x 30 mm
- › Fourni avec :
 - 4 protections d'épissure thermo-rétractables
 - Vis et chevilles de fixation
 - 2 obturateurs de traversée
 - 4 colliers serre-câbles



| | RÉF. | PRIX DE VENTE (€ HT) |
|---------------------------------|---------------|----------------------|
| PTO / DTIO pour 4 fibres SC/APC | 395330 | 6,99 |

Point de branchement optique étanche FTTH jusqu'à 16 fibres

Le boîtier PBO est le point de raccordement inter-étages pour les installations FTTH. Il assure la distribution vers les logements. Ce boîtier est utilisable dans les colonnes montantes ou murs extérieurs des bâtiments. Le raccordement peut se faire directement avec des splices, ou via les connecteurs SC/APC fournis.

- › Matériau : boîtier ABS anti UV
- › Indice d'étanchéité : IP65
- › Dispositif de lavage des fibres intégré
- › Fixation : mural par vis
 - **Réf. 395531 :**
 - 1 entrée, 6 sorties
 - 6 traversées SC/APC pré-installées
 - Dimensions : 205 x 140 x 40 mm
 - **Réf. 395532 :**
 - 2 entrées, 16 sorties
 - 12 traversées SC/APC pré-installées, extensibles à 16
 - Dimensions : 304 x 236 x 104 mm
- › Fourni avec :
 - Protections d'épissure thermo-rétractables
 - Vis et chevilles de fixation
 - Clé de verrouillage de boîtier
 - Colliers serre-câbles



| | RÉF. | PRIX DE VENTE (€ HT) |
|--------------------|---------------|----------------------|
| PBO pour 6 fibres | 395331 | 37,39 |
| PBO pour 16 fibres | 395332 | 40,75 |

Point de raccordement immeuble étanche jusqu'à 48 fibres

Le boîtier PRI (ou PMO/PMI) est le point de raccordement d'immeuble pour les installations FTTH ou FTTB. Il est installé en pied d'immeuble ou en amont du réseau. Ce boîtier a la capacité de recevoir jusqu'à 48 fibres et est équipé de 12 traversées SC/APC pré-installées, extensibles jusqu'à 48 traversées. Le raccordement peut se faire directement avec des splices, ou via les connecteurs SC/APC fournis.

- › Matériau : boîtier en ABS anti UV
- › Indice d'étanchéité : IP65
- › 2 entrées, 48 sorties
- › 12 traversées SC/APC pré-installées, extensibles à 48
- › Dispositif de lavage des fibres intégré
- › Fixation : mural par vis ou sur mât avec kit de fixation fourni
- › Dimensions : 400 x 310 x 138 mm
- › Fourni avec :
 - Protections d'épissure thermo-rétractables
 - Vis et chevilles de fixation
 - Colliers pour installation sur mât
 - Clé de verrouillage de boîtier
 - Colliers serre-câbles



| | RÉF. | PRIX DE VENTE (€ HT) |
|--------------------|---------------|----------------------|
| PRI pour 48 fibres | 395333 | 71,75 |

Tiroirs optiques et accessoires



Gamme en kit de tiroirs optiques et accessoires DEXLAN

Parce que chaque installation est différente, la gamme de tiroirs optiques et accessoires DEXLAN a été pensée pour permettre un choix individuel de chaque composant tout en garantissant un assemblage pratique et rapide !

Attention :
produits en kit

Pour ne rien oublier, je commande :



1 Le tiroir optique nu avec son accastillage



2 Une façade pré-équipée des connecteurs



3 Les accessoires nécessaires (cassettes d'épissures, pigtails, protections d'épissures etc.)



Dexlan

1 - TIROIR OPTIQUE

Tiroir optique coulissant 1U sans façade

Coulissant et inclinable !

Le tiroir optique DEXLAN offre une grande polyvalence pour l'agencement de vos liaisons optiques grâce à ses nombreux accessoires fournis. Coulissant, ajustable en profondeur et inclinable, il garantit une intervention aisée et efficace.

- > Rackable 19" : équerres ajustables en profondeur sur 50 mm (décaissement)
- > Profondeur : 240 mm
- > Largeur : 430 mm
- > Entrées arrières : 4 (Ø 21 mm)
- > Accessoires fournis :
 - 2 presse-étoupes
 - 8 clips autocollants et 6 serre-câbles
 - 4 vis avec écrous cage



Vis centrale
pour un empilage facile des cassettes d'épissure

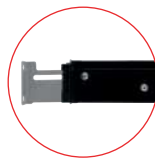

Equerres 19" ajustables
en profondeur



Accessoires
pour organiser les fibres

| | REF. | PRIX DE VENTE (€ HT) |
|--|--------|----------------------|
| Tiroir optique coulissant 1U sans façade | 395415 | 30,90 |

2 - LES FAÇADES

Façade équipée pour tiroir optique 1U

Assemblage au tiroir optique avec seulement 2 vis !

La façade pré-équipée DEXLAN permettra une installation aisée des pigtails et un assemblage rapide au tiroir optique via seulement 2 vis fournies avec la façade et le tiroir optique.

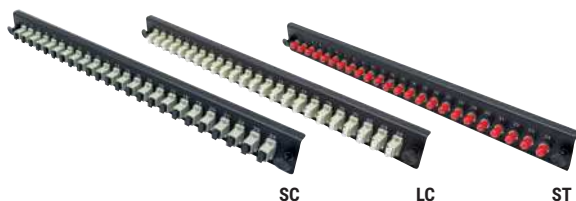

| SIGNAL | TYPE | CONNECTIQUE | TRAVERSÉES | REF. | PRIX DE VENTE (€ HT) |
|-----------|---------|-------------|------------|----------|----------------------|
| Monomode | Simplex | SC APC | 12 | 395422 | 11,29 |
| Monomode | Simplex | SC APC | 24 | 395423 * | 17,09 |
| Monomode | Duplex | SC APC | 12 | 395424 | 16,99 |
| Monomode | Duplex | SC APC | 24 | 395425 | 30,79 |
| Monomode | Simplex | SC | 12 | 395426 | 11,29 |
| Monomode | Simplex | SC | 24 | 395427 * | 17,09 |
| Monomode | Duplex | SC | 12 | 395428 | 16,99 |
| Monomode | Duplex | SC | 24 | 395429 | 30,79 |
| Multimode | Simplex | SC | 12 | 395430 | 11,29 |
| Multimode | Simplex | SC | 24 | 395431 * | 17,09 |
| Multimode | Duplex | SC | 12 | 395432 | 16,99 |
| Multimode | Duplex | SC | 24 | 395433 | 30,79 |

| SIGNAL | TYPE | CONNECTIQUE | TRAVERSÉES | REF. | PRIX DE VENTE (€ HT) |
|-----------|--------|-------------|------------|----------|----------------------|
| Monomode | Duplex | LC APC | 12 | 395434 * | 28,59 |
| Monomode | Duplex | LC APC | 24 | 395435 * | 49,29 |
| Monomode | Duplex | LC | 12 | 395436 | 26,99 |
| Monomode | Duplex | LC | 24 | 395437 * | 49,19 |
| Multimode | Duplex | LC | 12 | 395438 | 26,99 |
| Multimode | Duplex | LC | 24 | 395439 | 49,19 |

| SIGNAL | TYPE | CONNECTIQUE | TRAVERSÉES | REF. | PRIX DE VENTE (€ HT) |
|-----------|------|-------------|------------|----------|----------------------|
| Monomode | - | ST | 12 | 395440 | 17,69 |
| Monomode | - | ST | 24 | 395441 * | 44,79 |
| Multimode | - | ST | 12 | 395442 | 17,69 |
| Multimode | - | ST | 24 | 395443 * | 44,79 |

Tiroirs optiques et accessoires

3 - LES ACCESSOIRES

Cassette d'épissure

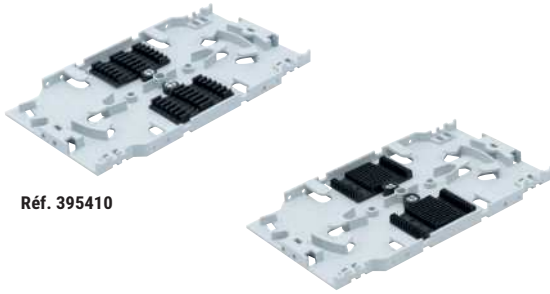

Réf. 395410

Réf. 395411

Dexlan

| | RÉF. | PRIX DE VENTE (€ HT) |
|--|---------------|----------------------|
| Cassette d'épissure pour 12 protections thermorétractables | 395410 | 2,19 |
| Cassette d'épissure pour 24 protections à pincer (alu) | 395411 | 2,19 |

Couvercle pour cassette d'épissure

Compatible avec les cassettes d'épissure Réf. 395410 et Réf. 395411.



Dexlan

| | RÉF. | PRIX DE VENTE (€ HT) |
|------------------------------------|---------------|----------------------|
| Couvercle pour cassette d'épissure | 395412 | 0,59 |

Protections d'épissures

Protection et renforcement efficace de vos épissures !

- › Réf. 395414 - Réf. 395413 : conditionnement sachet de 100
- › Réf. 392294 : 5 plaquettes de 30 protections d'épissures à pincer

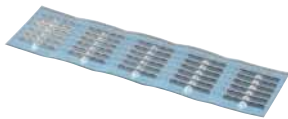

Réf. 392294



Réf. 395414 -
395413

Dexlan

| TYPE | TYPE | LONGUEUR | RÉF. | PRIX DE VENTE (€ HT) |
|----------------------------|-------------------|----------|---------------|----------------------|
| 100 protections d'épissure | thermorétractable | 60 mm | 395414 | 4,75 |
| 100 protections d'épissure | thermorétractable | 40 mm | 395413 | 4,49 |
| 150 protections d'épissure | à pincer | 30 mm | 392294 | 65,51 |

Outil pour protections d'épissures à pincer

- › Outil à pincer en plastique garanti pour 12 utilisations
- › 12 protections d'épissures fournies



| | RÉF. | PRIX DE VENTE (€ HT) |
|----------------------------------|---------------|----------------------|
| Outil plastique pour protections | 392295 | 21,19 |

Pigtail monomode et multimode

Brin optique équipé d'un seul connecteur pour raccordement dans un boîtier de distribution ou un tiroir optique.

- › Férule : céramique
- › Diamètre extérieur : 900 µm
- › Perte d'insertion : ≤ 0,2 dB UPC, ≤ 0,3 dB APC
- › Testé individuellement avec fiche de test

PIGTAIL EN SACHET INDIVIDUEL



Réf. 392264

Réf. 391880

Réf. 392265

Réf. 391881

Réf. 392266

Réf. 391882

Réf. 392267



Gaine OS2 de couleur blanche,
OM3 / OM4 de couleur aqua !

PIGTAIL EN SACHET DE 12

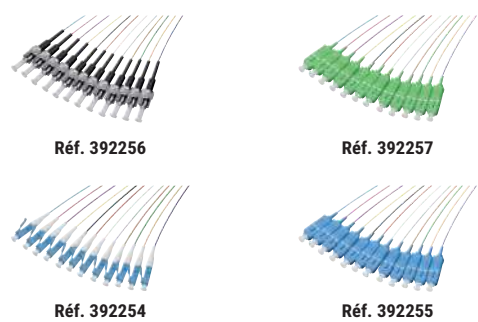

Réf. 392256

Réf. 392257

Réf. 392254

Réf. 392255



12 couleurs !

| SIGNAL | LONGUEUR | LC | SC | ST | SC APC | LC APC | PRIX DE VENTE (€ HT) |
|---------------|----------|---------------|---------------|---------------|---------------|---------------|----------------------|
| Monomode OS2 | 2,0 m | 392264 | 392265 | 392266 | 392267 | 392259 | 4,29 |
| Multimode OM3 | 2,0 m | 391880 | 391881 | 391882 | - | - | 4,19 |
| Multimode OM4 | 2,0 m | 391900 | 391901 | 391902 | - | - | 4,49 |

| SIGNAL | LONGUEUR | LC | SC | ST | SC - APC | LC - APC | PRIX DE VENTE (€ HT) |
|---------------|----------|---------------|---------------|---------------|---------------|---------------|----------------------|
| Monomode OS2 | 2,0 m | 392254 | 392255 | 392256 | 392257 | 392258 | 49,19 |
| Multimode OM3 | 2,0 m | 391860 | 391861 | 391862 | - | - | 44,49 |
| Multimode OM4 | 2,0 m | 392268 | 392269 | - | - | - | 51,29 |

Tiroirs optiques et accessoires

Tiroir optique coulissant 1U sans façade

Coulissant et inclinable !

Le tiroir optique DEXLAN offre une grande polyvalence pour l'agencement de vos liaisons optiques grâce à ses nombreux accessoires fournis. Coulissant, ajustable en profondeur et inclinable, il garantit une intervention aisée et efficace.

- › Rackable 19" : équerres ajustables en profondeur sur 50 mm (décaissement)
- › Profondeur : 240 mm
- › Largeur : 430 mm
- › Entrées arrières : 4 (Ø 21 mm)
- › Accessoires fournis :
 - 2 presse-étoupes
 - 8 clips autocollants et 6 serre-câbles
 - 4 vis avec écrous cage

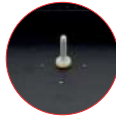

Vis centrale pour un empilage facile des cassettes d'épissage



Equerres 19" ajustables en profondeur



Accessoires pour organiser les fibres



Dexlan

| | RÉF. | PRIX DE VENTE (€ HT) |
|--|---------------|----------------------|
| Tiroir optique coulissant 1U sans façade | 395415 | 30,90 |

Façade nue pour tiroir optique 1U

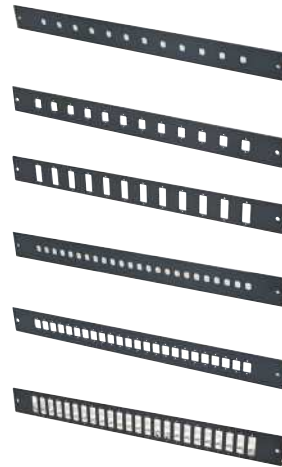

- Réf. 395416
- Réf. 395417
- Réf. 395418
- Réf. 395419
- Réf. 395420
- Réf. 395421

Dexlan

| | RÉF. | PRIX DE VENTE (€ HT) |
|--|---------------|----------------------|
| Façade nue 12 ST ou FC pour tiroir optique 1U | 395416 | 4,49 |
| Façade nue 12 LC Duplex ou SC Simplex pour tiroir optique 1U | 395417 | 4,49 |
| Façade nue 12 SC Duplex ou LC Quad pour tiroir optique 1U | 395418 | 4,49 |
| Façade nue 24 ST ou FC pour tiroir optique 1U | 395419 | 4,49 |
| Façade nue 24 LC Duplex ou SC Simplex pour tiroir optique 1U | 395420 | 4,49 |
| Façade nue 24 SC Duplex ou LC Quad pour tiroir optique 1U | 395421 | 4,49 |

Traversée ou coupleur fibre LC

- › Connecteurs : LC / LC
- › Type de fixation : verrouillage / vis



Réf. 395303



Réf. 395307



Réf. 395341



Réf. 395319



Lot de 1000 vis pour traversées ! (Réf. 395299)

| SIGNAL | TYPE | RÉF. | PRIX DE VENTE (€ HT) |
|-----------|--------------|---------------|----------------------|
| Monomode | Duplex - APC | 395319 | 1,45 |
| Monomode | Duplex | 395303 | 1,45 |
| Monomode | Quad | 395341 | 1,95 |
| Multimode | Duplex | 395307 | 1,45 |
| Multimode | Quad | 395340 | 1,95 |

Traversée ou coupleur fibre SC

- › Connecteurs : SC / SC
- › Type de fixation : verrouillage / vis



Réf. 395308



Réf. 395302



Réf. 395306



Réf. 395309



Lot de 1000 vis pour traversées ! (Réf. 395299)

| SIGNAL | TYPE | RÉF. | PRIX DE VENTE (€ HT) |
|-----------|---------------|---------------|----------------------|
| Monomode | Simplex - APC | 395308 | 1,09 |
| Monomode | Duplex - APC | 395309 | 1,45 |
| Monomode | Simplex | 395301 | 1,09 |
| Monomode | Duplex | 395302 | 1,45 |
| Multimode | Simplex | 395305 | 1,09 |
| Multimode | Duplex | 395306 | 1,45 |

Traversée ou coupleur fibre ST

- › Connecteurs : ST / ST
- › Type de fixation : serrage

| SIGNAL | TYPE | RÉF. | PRIX DE VENTE (€ HT) |
|-----------|---------|---------------|----------------------|
| Monomode | Simplex | 395300 | 1,09 |
| Multimode | Simplex | 395304 | 1,09 |



Réf. 395300



Réf. 395304

PENSEZ-Y

Retrouvez nos testeurs fibre optique

Page : 60

Atténuateur fibre optique monomode

- › Atténuation : valeur fixe (± 1 dB)
- › Longueur d'onde : 1310 nm, 1550 nm
- › Utilisation simple et rapide
- › Très faible perte de retour optique
- › Conditionnement : sachet individuel



Réf. 392480
LC M / LC F - 5 DB

Réf. 392481
LC M / LC F - 10 DB

Réf. 392482
LC M / LC F - 15 DB



Réf. 392483
SC M / SC F - 5 DB

Réf. 392484
SC M / SC F - 10 DB

Réf. 392485
SC M / SC F - 15 DB

| | ATTÉNUATION | RÉF. | PRIX DE VENTE (€ HT) |
|-------------------------|-------------|---------------|----------------------|
| Atténuateur LC M / LC F | 5 dB | 392480 | 10,69 |
| Atténuateur LC M / LC F | 10 dB | 392481 | 10,69 |
| Atténuateur LC M / LC F | 15 dB | 392482 | 10,69 |
| Atténuateur SC M / SC F | 5 dB | 392483 | 10,69 |
| Atténuateur SC M / SC F | 10 dB | 392484 | 10,69 |
| Atténuateur SC M / SC F | 15 dB | 392485 | 10,69 |

Adaptateur fibre optique

- › Perte d'insertion : ≤ 0,2 dB
- › Durabilité : ≤ 0,2 dB après 1 000 insertions
- › Ferrule : céramique
- › Conditionnement : sachet individuel



Réf. 395132
LC F / ST M

Réf. 395136
SC F / LC M

Réf. 395138
ST F / LC M



Réf. 395137
SC F / LC M

Réf. 395139
ST F / LC M

Réf. 395201
ST F / SC F

| | TYPE | RÉF. | PRIX DE VENTE (€ HT) |
|------------------------------|-------------|---------------|----------------------|
| Adaptateur monomode simplex | LC F / ST M | 395132 | 29,69 |
| Adaptateur monomode simplex | LC F / SC M | 395133 | 29,69 |
| Adaptateur monomode simplex | SC F / LC M | 395136 | 29,69 |
| Adaptateur monomode simplex | ST F / LC M | 395138 | 29,69 |
| Adaptateur multimode simplex | SC F / LC M | 395137 | 29,69 |
| Adaptateur multimode simplex | ST F / LC M | 395139 | 29,69 |
| Adaptateur multimode duplex | ST F / SC F | 395201 | 6,49 |

Traversée optique format keystone

Pratique, cette traversée optique (ou coupleur optique) au format keystone permet l'installation sur un panneau de brassage standard pour mixer facilement les connectiques cuivre RJ45 et fibre.

- › Format : keystone
- › Ferrule : céramique
- › Capuchon anti-poussière / anti-laser
- › Conditionnement : lot de 10 pcs

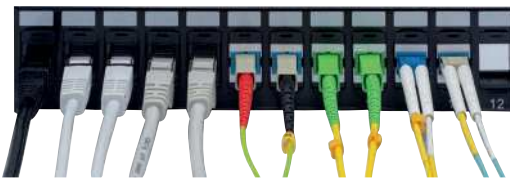

Réf. 395243

Réf. 395244

Réf. 395245

| | RÉF. | PRIX DE VENTE (€ HT) |
|---|---------------|----------------------|
| Traversée optique LC / LC Duplex bleue format keystone (lot de 10) | 395243 | 12,99 |
| Traversée optique SC / SC Simplex bleue format keystone (lot de 10) | 395244 | 5,35 |
| Traversée optique SC / SC Simplex verte format keystone (lot de 10) | 395245 | 5,35 |
| Adaptateur keystone vide pour traversée ST (lot de 10) | 395240 | 0,89 |
| Adaptateur keystone vide pour traversée LC Duplex ou SC Simplex (lot de 10) | 395241 | 0,89 |

Boîtier de distribution pour fibre optique

Ce boîtier vous permet de créer une interface entre l'arrivée de votre fibre et vos éléments actifs, sans passer par un tiroir optique.



- › Entrée de câble : 2, pour presse-étoupe
- › Dimensions L x P x H : 158 x 204 x 52 mm
- › Boîtier équipé de connecteurs fibre optique
- › Pigtaills vendus séparément
- › Raccordement direct de votre trunk par presse-étoupe
- › Fixation murale (vis non fournies)



Protège les connexions !



Réf. 395252

| | PORTS | RÉF. | PRIX DE VENTE (€ HT) |
|------------------------------------|---------------------|---------------|----------------------|
| Boîtier équipé de 4 traversées ST | Multimode - Simplex | 395250 | 85,10 |
| Boîtier équipé de 8 traversées ST | Multimode - Simplex | 395251 | 117,49 |
| Boîtier équipé de 12 traversées ST | Multimode - Simplex | 395252 | 72,34 |
| Boîtier équipé de 2 traversées SC | Multimode - Duplex | 395253 | 107,83 |
| Boîtier équipé de 4 traversées SC | Multimode - Duplex | 395254 | 117,02 |
| Boîtier équipé de 6 traversées SC | Multimode - Duplex | 395255 | 96,97 |

Aiguilles de tirage et fibre sur mesure

Aiguille de tirage en fibre de verre

Les aiguilles en fibre de verre sont essentielles pour le tirage des câbles dans les conduites.

Dotée d'un embout en laiton et montée sur un dévidoir robuste, l'aiguille de tirage DEXLAN peut être utilisée en position verticale comme horizontale afin de s'adapter facilement à tous types de chantiers et de câbles : fibre optique, câble réseau, câble électrique.

- › Très bonne résistance à la traction
- › Aiguille en fibre de verre : 4 ou 6 mm (voir tableau)
- › Embout en laiton
- › Montée sur un dévidoir robuste
- › Longueur : de 30 m à 100 m (voir tableau)



Réf. 395339



Réf. 395344

Dexlan

| | LONGUEUR | RÉF. | PRIX DE VENTE (€ HT) |
|--|----------|---------------|----------------------|
| Aiguille de tirage fibre de verre 4 mm | 30 m | 395339 | 32,59 |
| Aiguille de tirage fibre de verre 6 mm | 60 m | 395344 | 93,45 |
| Aiguille de tirage fibre de verre 6 mm | 80 m | 395345 | 114,99 |
| Aiguille de tirage fibre de verre 6 mm | 100 m | 395346 | 142,39 |

Créez votre fibre pré-connectorisée

Réalisez votre fibre optique pré-connectorisée sur mesure pour répondre aux exigences de vos clients. Retournez-nous le formulaire rempli.

Besoin d'un conseil ?
Appelez-nous



1 Choisissez votre type de fibre

| | MULTI 62.5 /125 OM1 | MULTI 50 /125 OM2 | MULTI 50 /125 OM3 | MULTI 50 /125 OM4 | MONO 9/125 OS2 |
|-----------------------|--------------------------|--------------------------|--------------------------|--------------------------|--------------------------|
| INTÉRIEUR / EXTÉRIEUR | <input type="checkbox"/> | <input type="checkbox"/> | <input type="checkbox"/> | <input type="checkbox"/> | <input type="checkbox"/> |
| BREAK OUT | <input type="checkbox"/> | <input type="checkbox"/> | <input type="checkbox"/> | <input type="checkbox"/> | <input type="checkbox"/> |

2 Choisissez votre type de connecteurs

| CONNECTEUR | ST | SC | LC |
|------------|--------------------------|--------------------------|--------------------------|
| A | <input type="checkbox"/> | <input type="checkbox"/> | <input type="checkbox"/> |
| B | <input type="checkbox"/> | <input type="checkbox"/> | <input type="checkbox"/> |



3 La précision quantitative

Longueur : m Nombre de fibres par cordon : Nombre de cordons :

PENSEZ TOUJOURS À SÉCURISER VOTRE FAISCEAU EN AJOUTANT 1 À PLUSIEURS FIBRES DE SECOURS

4 Le choix d'une chaussette

Oui Non



Société : _____ Nom : _____ Prénom : _____
 Adresse : _____ Code postal : _____ Ville : _____
 E-mail : _____ Tél. : _____ Fax : _____

Connectique réseau

| | |
|--|---------|
| Câbles - Cordons RJ45 | 22 |
| Cordons RJ45 - CAT. 5e U/UTP | 23 |
| Cordons RJ45 - CAT. 5e F/UTP | 24 |
| Cordons RJ45 - CAT. 6 U/UTP | 25 |
| Cordons RJ45 - CAT. 6 U/FTP - F/UTP | 26 |
| Cordons RJ45 - CAT. 6 F/UTP - S/FTP | 27 |
| Cordons RJ45 - CAT. 6 S/FTP CAT. 6A U/UTP | 28 |
| Cordons RJ45 - CAT. 6A U/UTP - U/FTP | 29 |
| Cordons RJ45 - CAT. 6A F/UTP - S/FTP | 30 |
| Cordons RJ45 - CAT. 6A S/FTP | 31 - 32 |
| Cordons RJ45 - CAT. 6A S/FTP CAT. 8.1 S/FTP | 33 |
| Cordons RJ45 à repérage lumineux | 34 à 36 |
| Cordons sur mesure | 37 |
| Connecteurs et éléments pour cordons | 38 |
| Câbles multibrins CAT. 5e | 39 |
| Câbles multibrins CAT. 6 | 40 |
| Câbles multibrins CAT. 6A / CAT. 7 | 41 |
| Câbles monobrins EKIVALAN | 42 |
| Câbles monobrins EKIVALAN et étanches | 43 |
| Câbles monobrins CORNING | 44 |
| Connectique CORNING | 45 |
| Connectique RJ45 | 46 |
| Connectique étanche et accessoires | 47 |
| Eclateurs et doubleurs de prises RJ45 | 48 |
| Boîtiers et coupleurs RJ45 | 49 |
| Embases noyaux keystone RJ45 | 50 |
| Boîtiers muraux RJ45 | 51 |
| Bloqueurs de cordon et bloqueurs de port | 52 |

Câbles multibrins CAT. 6
Réf. 611928
Page 40

Câbles - Cordons RJ45



1 Process qualité

Nos produits font l'objet d'un contrôle rigoureux tout au long de leur élaboration. Nous sommes en lien permanent avec notre bureau d'achat international pour améliorer en continu la qualité de nos produits.

Nos produits sont conformes aux directives et règlements européens et la plupart sont contrôlés et validés par des organismes indépendants.

Certification par des organismes indépendants

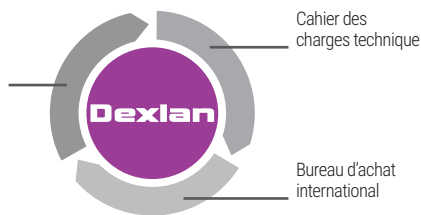

2 Comprendre les catégories

Des organismes de normalisation nationaux et internationaux ont été créés afin d'assurer que les produits fabriqués sont conformes à certaines « normes » de qualité, de sécurité et de performance. Bien choisir sa catégorie est le meilleur moyen de disposer de la performance requise et cela au meilleur coût.

Catégorie 5e : fréquence < 100 MHz - débit 10 / 100 Mbps / 1 Gbps et 2,5 Gbps*

Catégorie 6 : fréquence < 250 MHz - débit 10 / 100 Mbps / 1 Gbps et 5 Gbps*

Catégorie 6A : fréquence < 500 MHz - débit 10 / 100 Mbps / 1 Gbps et 10 Gbps

Catégorie 7 : fréquence < 600 MHz - débit 10 / 100 Mbps / 1 Gbps et 10 Gbps

Catégorie 8 : fréquence < 2000 MHz - débit 10 / 100 Mbps / 1 Gbps / 10 Gbps / 25 Gbps et 40 Gbps**

*Conformément au standard IEEE 802.3bz

**Catégorie 8.1 ou Class I, avec connectique RJ45. Catégorie 8.2 ou Class II, avec connectique propriétaire. Longueur maximum de canal : 30 m en 2 connecteurs. Câble blindé uniquement.

Plus la fréquence du câble est élevée, plus le débit admissible est important.

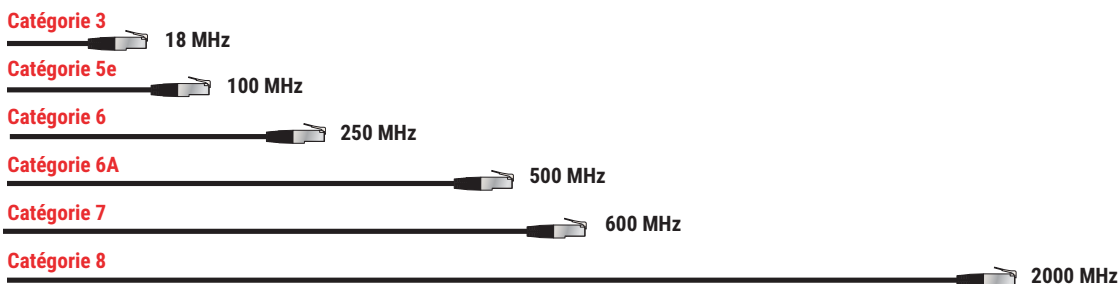

3 Pourquoi un blindage ?

Avec un cordon blindé, les perturbations électromagnétiques sont divisées par 10 avec un feuillard (F) et par 100 avec une tresse (S).

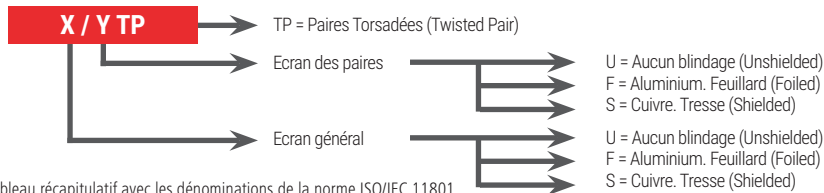

L'entrelacement des brins de cuivre (paires torsadées TP = TWISTED PAIR) permet de limiter les interférences.

L'ajout d'un blindage va permettre des débits plus importants sur des distances plus longues. Cela permettra donc une circulation des données plus rapide.

Tableau récapitulatif avec les dénominations de la norme ISO/IEC 11801

| ANCIENNE DÉNOMINATION | NOUVELLE DÉNOMINATION | BLINDAGE DU CÂBLE (ÉCRAN) | BLINDAGE DES PAIRES INDIVIDUELLES |
|-----------------------|-----------------------|---------------------------|-----------------------------------|
| UTP | U/UTP | AUCUN | AUCUN |
| STP | U/FTP | AUCUN | FEUILLARD |
| FTP | F/UTP | FEUILLARD | AUCUN |
| S-STP | S/FTP | TRESSE | FEUILLARD |

4 Les normes

Les normes internationales contribuent à harmoniser les spécifications techniques. En respectant ces normes, un installateur français réalisera une installation identique à celle réalisée par un installateur n'importe où dans le monde.

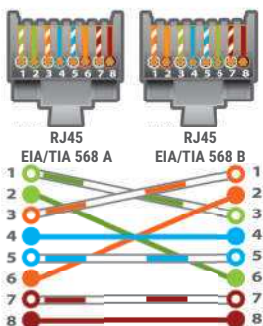

| PRISE RJ45 POSITION NUMÉRO CONTACT | SIGNALS | CÂBLE 100 Ω | |
|--|------------------------------|----------------------------------|----------------------------------|
| | | EIA / TIA 568 A COULEUR PAIRE | EIA / TIA 568 B COULEUR PAIRE |
| 1 | Transmit Data Plus (Output) | Blanc vert P2 | Blanc orange P3 |
| 2 | Transmit Data Moins (Output) | Vert P2 | Orange P3 |
| 3 | Receive Data Plus (Input) | Blanc orange P3 | Blanc vert P2 |
| 4 | Pas de connexion | Bleu P1 | Bleu P1 |
| 5 | Pas de connexion | Blanc bleu P1 | Blanc bleu P1 |
| 6 | Receive Data Moins (Input) | Orange P3 | Vert P2 |
| 7 | Pas de connexion | Blanc marron P4 | Blanc marron P4 |
| 8 | Pas de connexion | Marron P4 | Marron P4 |

PENSEZ-Y

Retrouvez nos cordons patch
fabriqués avec des matériaux recyclés

Pages : 27 et 31

Cordons RJ45 - CAT. 5e U/UTP**Notre démarche en faveur de l'environnement**

La montée des préoccupations environnementales et l'explosion du plastique à usage unique ont rendu incontournable la question de l'élimination définitive des déchets plastiques. C'est ainsi que nous nous sommes engagés dans une réduction importante des emballages plastiques des cordons patch RJ45, en vous proposant une solution alternative et 100% recyclable, et en supprimant l'emballage plastique individuel.

Avec pour objectif de supprimer 100% des sachets plastiques individuels, c'est plus de 24 tonnes de déchets plastiques en moins par an, uniquement pour les emballages des cordons patch RJ45. C'est notre devoir de protéger notre planète !

Votre démarche en faveur de l'environnement

Les nouveaux emballages de nos cordons patch RJ45 se recyclent et peuvent être revalorisés à 100% : ne les jetez pas à la poubelle.

Les cordons patch RJ45 peuvent aussi être recyclés. Ayez le bon réflexe : pensez au recyclage !

**Cordon patch non blindé CAT. 5e U/UTP cuivre**

La qualité du cuivre dans toutes les couleurs !

- > Catégorie : CAT. 5e
- > Fréquence : 100 MHz
- > Impédance : 100 Ω
- > Conducteur : cuivre
- > Norme de câblage : ANSI/TIA 568C.2 - ISO 11801
- > Gaine : PVC
- > Conditionnement individuel



CAT. 5e

GARANTIE 20 ANS



U/UTP



| LONGUEUR | GRIS | JAUNE | VERT | BLEU | ROUGE | PRIX DE VENTE (€ HT) |
|----------|--------|--------|--------|--------|--------|----------------------|
| 0,5 m | 846050 | 846051 | 846052 | 846054 | 846053 | 1,86 |
| 1,0 m | 846100 | 846101 | 846102 | 846104 | 846103 | 2,54 |
| 1,5 m | 846015 | 846953 | 846952 | 846954 | 846951 | 2,86 |
| 2,0 m | 846200 | 846201 | 846202 | 846204 | 846203 | 3,00 |
| 3,0 m | 846300 | 846301 | 846302 | 846304 | 846303 | 3,70 |
| 5,0 m | 846500 | 846501 | 846502 | 846504 | 846503 | 5,41 |

Cordon patch non blindé CAT. 5e U/UTP

Le choix le plus économique !

- > Catégorie : CAT. 5e
- > Fréquence : 100 MHz
- > Impédance : 100 Ω
- > Conducteur : aluminium recouvert de cuivre
- > Norme de câblage : compatible ANSI/TIA 568C.2 - ISO 11801
- > Gaine : PVC
- > Conditionnement individuel

CAT. 5e

GARANTIE 15 ANS



U/UTP



| LONGUEUR | GRIS | JAUNE | VERT | BLEU | ROUGE | NOIR | BLANC | PRIX DE VENTE (€ HT) |
|----------|--------|--------|--------|--------|--------|--------|--------|----------------------|
| 0,15 m | 857180 | 853910 | 853920 | 853930 | 853940 | 853950 | 853960 | 0,79 |
| 0,3 m | 857190 | 853911 | 853921 | 853931 | 853941 | 853951 | 853961 | 0,86 |
| 0,5 m | 857200 | 853912 | 853922 | 853932 | 853942 | 853952 | 853962 | 1,01 |
| 1,0 m | 857210 | 853913 | 853923 | 853933 | 853943 | 853953 | 853963 | 1,43 |
| 2,0 m | 857220 | 853914 | 853924 | 853934 | 853944 | 853954 | 853964 | 1,89 |
| 3,0 m | 857230 | 853915 | 853925 | 853935 | 853945 | 853955 | 853965 | 2,71 |
| 5,0 m | 857240 | 853916 | 853926 | 853936 | 853946 | 853956 | 853966 | 3,99 |
| 10,0 m | 857250 | 853917 | 853927 | 853937 | 853947 | 853957 | 853967 | 7,00 |

Cordons RJ45 - CAT. 5e F/UTP

Cordon patch blindé CAT. 5e F/UTP cuivre

La qualité du cuivre dans toutes les couleurs !



CAT. 5e

GARANTIE 20 ANS

- › Catégorie : CAT. 5e
- › Fréquence : 100 MHz
- › Impédance : 100 Ω
- › Conducteur : cuivre
- › Blindage : général par feuille d'aluminium
- › Norme de câblage : ANSI/TIA 568C.2 - ISO 11801
- › Gaine : PVC
- › Conditionnement individuel

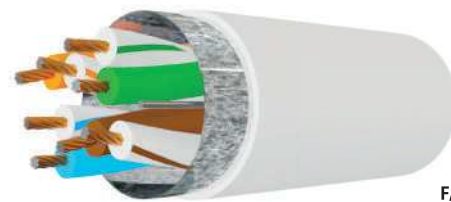

F/UTP



| LONGUEUR | GRIS | JAUNE | VERT | BLEU | ROUGE | NOIR | PRIX DE VENTE (€ HT) |
|----------|--------|--------|--------|--------|--------|--------|----------------------|
| 0,15 m | 857800 | 857080 | 857060 | 857100 | 857040 | 857110 | 2,24 |
| 0,3 m | 857130 | 857090 | 857070 | 857111 | 857050 | 857120 | 2,70 |
| 0,5 m | 847050 | 847161 | 847162 | 847164 | 847163 | 847166 | 3,27 |
| 0,7 m | 231300 | 231330 | 231340 | 231310 | 231320 | 231350 | 3,56 |
| 1,0 m | 847100 | 847151 | 847152 | 847154 | 847153 | 847156 | 3,99 |
| 1,5 m | 847015 | 847019 | 847018 | 847020 | 847017 | 847016 | 4,27 |
| 2,0 m | 847200 | 847141 | 847142 | 847144 | 847143 | 847146 | 4,41 |
| 3,0 m | 847300 | 847031 | 847032 | 847034 | 847033 | 847036 | 5,84 |
| 5,0 m | 847500 | 847131 | 847132 | 847134 | 847133 | 847136 | 8,13 |
| 10,0 m | 847101 | 847171 | 847172 | 847174 | 847173 | 847176 | 13,99 |

Cordon patch blindé CAT. 5e F/UTP

Le choix le plus économique !

- › Catégorie : CAT. 5e
- › Fréquence : 100 MHz
- › Impédance : 100 Ω
- › Conducteur : aluminium recouvert de cuivre
- › Blindage : général par feuille d'aluminium
- › Norme de câblage : compatible ANSI/TIA 568C.2 - ISO 11801
- › Gaine : PVC
- › Conditionnement individuel

CAT. 5e

GARANTIE 15 ANS

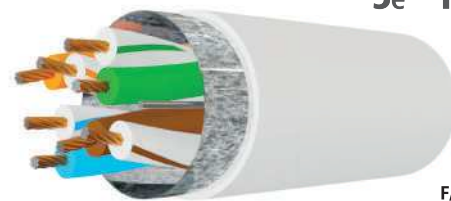

F/UTP



| LONGUEUR | GRIS | JAUNE | VERT | BLEU | ROUGE | NOIR | BLANC | PRIX DE VENTE (€ HT) |
|----------|--------|--------|--------|--------|--------|--------|--------|----------------------|
| 0,15 m | 857280 | 854101 | 854111 | 854121 | 854131 | 854141 | 854151 | 1,13 |
| 0,3 m | 857290 | 854102 | 854112 | 854122 | 854132 | 854142 | 854152 | 1,53 |
| 0,5 m | 857300 | 854103 | 854113 | 854123 | 854133 | 854143 | 854153 | 1,63 |
| 1,0 m | 857310 | 854104 | 854114 | 854124 | 854134 | 854144 | 854154 | 1,89 |
| 2,0 m | 857320 | 854105 | 854115 | 854125 | 854135 | 854145 | 854155 | 2,74 |
| 3,0 m | 857330 | 854106 | 854116 | 854126 | 854136 | 854146 | 854156 | 3,70 |
| 5,0 m | 857340 | 854107 | 854117 | 854127 | 854137 | 854147 | 854157 | 5,41 |
| 10,0 m | 857350 | 854108 | 854118 | 854128 | 854138 | 854148 | 854158 | 8,70 |

Cordon patch blindé CAT. 5e F/UTP snagless cuivre

Protégez le verrouillage de vos cordons !

- › Catégorie : CAT. 5e
- › Languettes de protection de l'ergot de verrouillage
- › Fréquence : 100 MHz
- › Impédance : 100 Ω
- › Conducteur : cuivre
- › Blindage : général par feuille d'aluminium
- › Norme de câblage : ANSI/TIA 568C.2 - ISO 11801
- › Gaine : PVC
- › Conditionnement individuel



CAT. 5e

GARANTIE 20 ANS

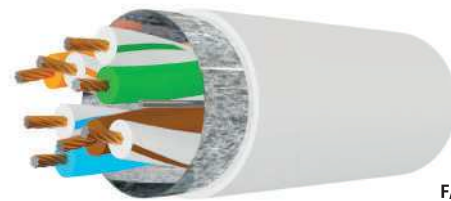

F/UTP



| LONGUEUR | GRIS | JAUNE | VERT | BLEU | ROUGE | NOIR | PRIX DE VENTE (€ HT) |
|----------|--------|--------|--------|--------|--------|--------|----------------------|
| 0,3 m | 851211 | 973100 | 973090 | 973070 | 973080 | 973110 | 2,99 |
| 0,5 m | 851212 | 973101 | 973091 | 973071 | 973081 | 973111 | 3,56 |
| 1,0 m | 851214 | 973102 | 973092 | 973072 | 973082 | 973112 | 4,27 |
| 2,0 m | 851216 | 973103 | 973093 | 973073 | 973083 | 973113 | 4,56 |
| 3,0 m | 851217 | 973104 | 973094 | 973074 | 973084 | 973114 | 6,41 |
| 5,0 m | 851218 | 973105 | 973095 | 973075 | 973085 | 973115 | 8,84 |

Cordons RJ45 - CAT. 6 U/UTP

Cordon patch non blindé CAT. 6 U/UTP cuivre

La qualité du cuivre dans toutes les couleurs !

- › Catégorie : CAT. 6
- › Fréquence : 250 MHz
- › Impédance : 100 Ω
- › Conducteur : cuivre
- › Norme de câblage : ANSI/TIA 568C.2 - ISO 11801
- › Gaine : PVC
- › Conditionnement individuel



CAT. 6

GARANTIE 20 ANS

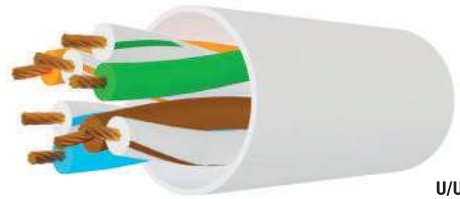

U/UTP

| LONGUEUR | GRIS | JAUNE | VERT | BLEU | ROUGE | NOIR | BLANC | PRIX DE VENTE (€ HT) |
|----------|--------|--------|--------|--------|--------|--------|--------|----------------------|
| 0,5 m | 848050 | 245700 | 244700 | 246700 | 243700 | 246771 | 246782 | 4,27 |
| 1,0 m | 848100 | 245710 | 244710 | 246710 | 243710 | 246772 | 246783 | 5,13 |
| 1,5 m | 240960 | 245740 | 244740 | 246740 | 243740 | 246773 | 246784 | 6,70 |
| 2,0 m | 848200 | 245720 | 244720 | 246720 | 243720 | 246774 | 246785 | 7,27 |
| 3,0 m | 848300 | 245730 | 244730 | 246730 | 243730 | 246775 | 246786 | 8,27 |
| 5,0 m | 848500 | 245750 | 244750 | 246750 | 243750 | 246776 | 246787 | 11,84 |
| 7,0 m | 240670 | 245770 | 244770 | 246770 | 243770 | 246777 | 246788 | 13,99 |
| 10,0 m | 848101 | 245760 | 244760 | 246760 | 243760 | 246778 | 246789 | 17,84 |
| 15,0 m | 848915 | 245761 | 244761 | 246761 | 243761 | 246779 | 246790 | 24,70 |
| 20,0 m | 848920 | 245762 | 244762 | 246762 | 243762 | 246780 | 246791 | 30,99 |

Cordon patch non blindé CAT. 6 U/UTP

Le choix le plus économique !

- › Catégorie : CAT. 6
- › Fréquence : 250 MHz
- › Impédance : 100 Ω
- › Conducteur : aluminium recouvert de cuivre
- › Norme de câblage : compatible ANSI/TIA 568C.2 - ISO 11801
- › Gaine : PVC
- › Conditionnement individuel

CAT. 6

GARANTIE 15 ANS



U/UTP

| LONGUEUR | GRIS | JAUNE | VERT | BLEU | ROUGE | NOIR | BLANC | PRIX DE VENTE (€ HT) |
|----------|--------|--------|--------|--------|--------|--------|--------|----------------------|
| 0,15 m | 854180 | 854190 | 854200 | 854210 | 854220 | 854230 | 854240 | 1,24 |
| 0,3 m | 854181 | 854191 | 854201 | 854211 | 854221 | 854231 | 854241 | 1,43 |
| 0,5 m | 854182 | 854192 | 854202 | 854212 | 854222 | 854232 | 854242 | 1,80 |
| 1,0 m | 854183 | 854193 | 854203 | 854213 | 854223 | 854233 | 854243 | 1,99 |
| 2,0 m | 854184 | 854194 | 854204 | 854214 | 854224 | 854234 | 854244 | 2,57 |
| 3,0 m | 854185 | 854195 | 854205 | 854215 | 854225 | 854235 | 854245 | 3,41 |
| 5,0 m | 854186 | 854196 | 854206 | 854216 | 854226 | 854236 | 854246 | 4,41 |
| 10,0 m | 854187 | 854197 | 854207 | 854217 | 854227 | 854237 | 854247 | 8,70 |
| 15,0 m | 854188 | 854198 | 854208 | 854218 | 854228 | 854238 | 854248 | 13,27 |

Dexlan

Cordon patch non blindé CAT. 6 U/UTP snagless LSOH cuivre

- › Catégorie : CAT. 6
- › Languette de protection de l'ergot de verrouillage
- › Fréquence : 250 MHz
- › Impédance : 100 Ω

- › Conducteur : cuivre
- › Norme de câblage : ANSI/TIA 568C.2 - ISO 11801
- › Gaine : LSOH (zéro halogène)
- › Conditionnement individuel



CAT. 6

GARANTIE 20 ANS



| LONGUEUR | GRIS | PRIX DE VENTE (€ HT) |
|----------|--------|----------------------|
| 0,5 m | 848864 | 4,27 |
| 1,0 m | 848865 | 4,56 |
| 1,5 m | 848866 | 5,13 |
| 2,0 m | 848867 | 8,13 |
| 3,0 m | 848868 | 9,99 |
| 5,0 m | 848869 | 12,41 |
| 10,0 m | 848870 | 28,56 |
| 20,0 m | 848871 | 46,59 |



U/UTP

Cordons RJ45 - CAT. 6 U/FTP - F/UTP

PENSEZ-Y

Retrouvez tous nos
panneaux de brassage

Pages : 157 à 160



CAT. 6

GARANTIE 20 ANS

Cordon patch blindé CAT. 6 U/FTP plat cuivre

Glissez vos cordons sous les portes et les tapis !

- › Catégorie : CAT. 6
- › Norme de câblage : compatible ANSI/TIA 568C.2 - ISO 11801
- › Languelette de protection de l'ergot de verrouillage
- › Gaine : PVC, épaisseur 2 mm
- › Fréquence : 250 MHz
- › Conditionnement individuel
- › Impédance : 100 Ω
- › Conducteur : cuivre
- › Blindage : paire par paire par feuille d'aluminium



Fort rayon de courbure et gain de place !



| LONGUEUR | GRIS | JAUNE | VERT | BLEU | ROUGE | NOIR | BLANC | PRIX DE VENTE (€ HT) |
|----------|--------|--------|--------|--------|--------|--------|--------|----------------------|
| 0,5 m | 845170 | 845178 | 845186 | 845194 | 845202 | 845210 | 845055 | 5,41 |
| 1,0 m | 845171 | 845179 | 845187 | 845195 | 845203 | 845211 | 845056 | 7,41 |
| 2,0 m | 845172 | 845180 | 845188 | 845196 | 845204 | 845212 | 845057 | 9,41 |
| 3,0 m | 845173 | 845181 | 845189 | 845197 | 845205 | 845213 | 845058 | 12,41 |
| 5,0 m | 845174 | 845182 | 845190 | 845198 | 845206 | 845214 | 845059 | 17,27 |
| 7,5 m | 845175 | 845183 | 845191 | 845199 | 845207 | 845215 | 845060 | 24,27 |
| 10,0 m | 845176 | 845184 | 845192 | 845200 | 845208 | 845216 | 845061 | 29,41 |
| 20,0 m | 845177 | 845185 | 845193 | 845201 | 845209 | 845217 | 845063 | 56,41 |

Cordon patch blindé CAT. 6 F/UTP cuivre

La qualité du cuivre dans toutes les couleurs !

- › Catégorie : CAT. 6
- › Norme de câblage : compatible ANSI/TIA 568C.2 - ISO 11801
- › Fréquence : 250 MHz
- › Gaine : PVC
- › Impédance : 100 Ω
- › Conditionnement individuel
- › Conducteur : cuivre
- › Blindage : général par feuille d'aluminium



CAT. 6

GARANTIE 20 ANS

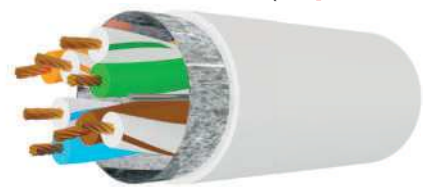

F/UTP

| LONGUEUR | GRIS | JAUNE | VERT | BLEU | ROUGE | ORANGE | VIOLET | NOIR | BLANC | PRIX DE VENTE (€ HT) |
|----------|--------|--------|--------|--------|--------|--------|--------|--------|--------|----------------------|
| 0,15 m | 842032 | 842034 | 842036 | 842038 | 842040 | 842042 | 842044 | 842046 | 842048 | 2,74 |
| 0,3 m | 842033 | 842035 | 842037 | 842039 | 842041 | 842043 | 842045 | 842047 | 842049 | 3,65 |
| 0,5 m | 842050 | 842051 | 842052 | 842054 | 842053 | 234100 | 234160 | 234220 | 853810 | 4,27 |
| 1,0 m | 842100 | 842101 | 842102 | 842104 | 842103 | 234110 | 234170 | 234230 | 853811 | 5,13 |
| 1,5 m | 857900 | 857930 | 857920 | 857940 | 857910 | 857941 | 857942 | 857943 | 853812 | 6,41 |
| 2,0 m | 842200 | 842201 | 842202 | 842204 | 842203 | 234120 | 234180 | 234240 | 853813 | 8,13 |
| 3,0 m | 842300 | 842301 | 842302 | 842304 | 842303 | 234130 | 234190 | 234250 | 853814 | 10,41 |
| 5,0 m | 842500 | 842501 | 842502 | 842504 | 842503 | 234140 | 234200 | 234260 | 853815 | 12,71 |
| 7,0 m | 240070 | 245570 | 244570 | 246570 | 243570 | 857950 | 857951 | 857952 | 857953 | 18,70 |
| 10,0 m | 842105 | 245560 | 244560 | 246560 | 243560 | 857960 | 857961 | 857962 | 853816 | 27,56 |
| 15,0 m | 842915 | 853331 | 853328 | 853334 | 853325 | 853337 | 853340 | 234270 | 853817 | 41,99 |
| 20,0 m | 842920 | 853332 | 853329 | 853335 | 853326 | 853338 | 853341 | 234280 | 853818 | 52,27 |
| 25,0 m | 240250 | 853333 | 853330 | 853336 | 853327 | 853339 | 853342 | 234290 | 853819 | 72,71 |
| 30,0 m | 842930 | 853345 | 853344 | 853346 | 853343 | 853347 | 853348 | 853349 | 853350 | 76,84 |
| 50,0 m | 240500 | 853353 | 853352 | 853354 | 853351 | 853355 | 853356 | 853357 | 853358 | 102,27 |

Cordon patch blindé CAT. 6 F/UTP

Le choix le plus économique !

- › Catégorie : CAT. 6
- › Norme de câblage : compatible ANSI/TIA 568C.2 - ISO 11801
- › Fréquence : 250 MHz
- › Gaine : PVC
- › Impédance : 100 Ω
- › Conditionnement individuel
- › Conducteur : aluminium recouvert de cuivre
- › Blindage : général par feuille d'aluminium

CAT. 6

GARANTIE 15 ANS

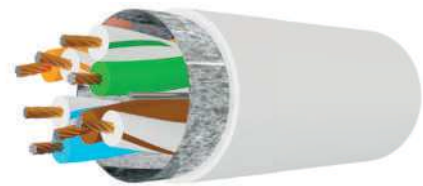

F/UTP

| LONGUEUR | GRIS | JAUNE | VERT | BLEU | ROUGE | NOIR | BLANC | PRIX DE VENTE (€ HT) |
|----------|--------|--------|--------|--------|--------|--------|--------|----------------------|
| 0,15 m | 852510 | 852520 | 852530 | 852540 | 852550 | 852560 | 852570 | 1,64 |
| 0,3 m | 852511 | 852521 | 852531 | 852541 | 852551 | 852561 | 852571 | 1,81 |
| 0,5 m | 852512 | 852522 | 852532 | 852542 | 852552 | 852562 | 852572 | 2,09 |
| 1,0 m | 852513 | 852523 | 852533 | 852543 | 852553 | 852563 | 852573 | 2,59 |
| 2,0 m | 852514 | 852524 | 852534 | 852544 | 852554 | 852564 | 852574 | 3,56 |
| 3,0 m | 852515 | 852525 | 852535 | 852545 | 852555 | 852565 | 852575 | 4,27 |
| 5,0 m | 852516 | 852526 | 852536 | 852546 | 852556 | 852566 | 852576 | 7,84 |
| 7,0 m | 852601 | 852610 | 852620 | 852630 | 852640 | 852650 | 852660 | 7,56 |
| 10,0 m | 852602 | 852611 | 852621 | 852631 | 852641 | 852651 | 852661 | 10,56 |
| 15,0 m | 852603 | 852612 | 852622 | 852632 | 852642 | 852652 | 852662 | 14,41 |
| 20,0 m | 852604 | 852613 | 852623 | 852633 | 852643 | 852653 | 852663 | 18,56 |
| 25,0 m | 852605 | 852614 | 852624 | 852634 | 852644 | 852654 | 852664 | 21,41 |
| 30,0 m | 852606 | 852615 | 852625 | 852635 | 852645 | 852655 | 852665 | 25,70 |
| 50,0 m | 852607 | 852616 | 852626 | 852636 | 852646 | 852656 | 852666 | 43,27 |

PENSEZ-Y

Retrouvez la connectique étanche

Page : 47

Cordons RJ45 - CAT. 6 F/UTP - S/FTP



CAT. 6

Cordon patch blindé CAT. 6 F/UTP écologique certifié GRS

Adoptez le bon réflexe : choisissez nos cordons patch issus de l'économie circulaire !

Cette gamme de cordons patch écologiques est issue du réemploi de matières premières recyclées et a reçu la certification GRS (Global Recycled Standard) par le laboratoire SGS. Avec plus de 50% du poids des cordons patch composé de matières recyclées, ces cordons patch peuvent recevoir le label GRS et sont conformes à la loi AGEC en France. Écologiques mais sans compromis sur la qualité, puisque le cuivre et l'aluminium qui composent les cordons, sont purs et non issus de matières recyclées, afin de garantir des performances maximales. La gaine des cordons est fabriquée avec des matières recyclées de qualité, dont chaque étape est certifiée par SGS : depuis le contrôle des matières recyclées lors de l'achat en usine, jusqu'à l'extrudage et l'assemblage final.

- › Catégorie : CAT. 6
- › Fréquence : 250 MHz
- › Impédance : 100 Ω
- › Conducteur : cuivre (non recyclé)
- › Blindage : général par feuille d'aluminium (non recyclé)
- › Norme de câblage : ANSI/TIA 568C.2
- › Gaine : PVC
- › Gaine extérieure du câble et isolant des paires en matières recyclées
- › Conditionnement individuel

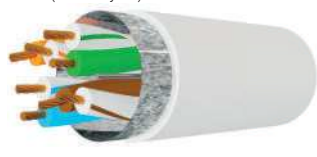

NEW F/UTP

| LONGUEUR | % * | GRIS | JAUNE | VERT | BLEU | ROUGE | NOIR | BLANC | PRIX DE VENTE (€ HT) |
|----------|-------|--------|--------|--------|--------|--------|--------|--------|----------------------|
| 0,15 m | 50,5% | 854600 | 854636 | 854627 | 854609 | 854618 | 854645 | 854654 | 2,24 |
| 0,3 m | 50,6% | 854601 | 854637 | 854628 | 854610 | 854619 | 854646 | 854655 | 2,70 |
| 0,5 m | 50,7% | 854602 | 854638 | 854629 | 854611 | 854620 | 854647 | 854656 | 3,27 |
| 1,0 m | 50,7% | 854603 | 854639 | 854630 | 854612 | 854621 | 854648 | 854657 | 3,99 |
| 1,5 m | 50,8% | 854604 | 854640 | 854631 | 854613 | 854622 | 854649 | 854658 | 4,27 |
| 2,0 m | 50,8% | 854605 | 854641 | 854632 | 854614 | 854623 | 854650 | 854659 | 4,41 |
| 3,0 m | 51,0% | 854606 | 854642 | 854633 | 854615 | 854624 | 854651 | 854660 | 5,84 |
| 5,0 m | 51,1% | 854607 | 854643 | 854634 | 854616 | 854625 | 854652 | 854661 | 8,13 |
| 10,0 m | 51,2% | 854608 | 854644 | 854635 | 854617 | 854626 | 854653 | 854662 | 13,99 |

* Proportion des matières recyclées dans le poids total du cordon

Cordon patch blindé CAT. 6 F/UTP snagless LS0H cuivre

Protégez le verrouillage de vos cordons !

- › Catégorie : CAT. 6
- › Languelette de protection de l'ergot de verrouillage
- › Fréquence : 250 MHz
- › Impédance : 100 Ω
- › Conducteur : cuivre
- › Blindage : général par feuille d'aluminium
- › Norme de câblage : ANSI/TIA 568C.2 - ISO 11801
- › Gaine : LS0H (zéro halogène)
- › Conditionnement individuel



Languelette de protection de l'ergot de verrouillage !



CAT. 6

GARANTIE 20 ANS

| LONGUEUR | GRIS | JAUNE | VERT | BLEU | ROUGE | ORANGE | VIOLET | ROSE | NOIR | BLANC | PRIX DE VENTE (€ HT) |
|----------|--------|--------|--------|--------|--------|--------|--------|--------|--------|--------|----------------------|
| 0,15 m | 850711 | 850713 | 850715 | 850717 | 850719 | 850721 | 850723 | 850725 | 850727 | 850729 | 3,17 |
| 0,3 m | 850802 | 850816 | 850829 | 850845 | 850860 | 854420 | 854409 | 854431 | 850872 | 850882 | 3,99 |
| 0,5 m | 850803 | 850817 | 850830 | 850846 | 850861 | 854421 | 854410 | 854432 | 850873 | 850883 | 4,41 |
| 1,0 m | 850804 | 850818 | 850831 | 850847 | 850862 | 854422 | 854411 | 854433 | 850874 | 850884 | 5,70 |
| 1,5 m | 850712 | 850714 | 850716 | 850718 | 850720 | 850722 | 850724 | 850726 | 850728 | 850730 | 7,27 |
| 2,0 m | 850805 | 850819 | 850832 | 850848 | 850863 | 854423 | 854412 | 854434 | 850875 | 850885 | 8,84 |
| 3,0 m | 850806 | 850820 | 850833 | 850849 | 850864 | 854424 | 854413 | 854435 | 850876 | 850886 | 11,13 |
| 5,0 m | 850807 | 850821 | 850834 | 850850 | 850865 | 854425 | 854414 | 854436 | 850877 | 850887 | 13,56 |
| 10,0 m | 850808 | 850822 | 850835 | 850851 | 850866 | 854426 | 854415 | 854437 | 850878 | 850888 | 29,56 |
| 15,0 m | 850809 | 850823 | 850836 | 850852 | 850867 | 854427 | 854416 | 854438 | 850879 | 850889 | 45,13 |
| 20,0 m | 850810 | 850824 | 850837 | 850853 | 850868 | 854428 | 854417 | 854439 | 850880 | 850890 | 55,99 |
| 25,0 m | 854395 | 854397 | 854399 | 854401 | 854403 | 854429 | 854418 | 854440 | 854405 | 854407 | 60,99 |
| 30,0 m | 854396 | 854398 | 854400 | 854402 | 854404 | 854430 | 854419 | 854441 | 854406 | 854408 | 71,13 |

Cordon patch blindé CAT. 6 F/UTP étanche

Raccordez vos équipements à l'extérieur !

- › Catégorie : CAT. 6
- › Fréquence : 250 MHz
- › Impédance : 100 Ω
- › Conducteur : cuivre
- › Blindage : général par feuille d'aluminium
- › Norme de câblage : ANSI/TIA 568C.2 - ISO 11801
- › Gaine : PVC + PE (polyéthylène anti-UV)
- › Conditionnement individuel

Raccordez vos caméras, vos bornes WiFi et vos switchs industriels !

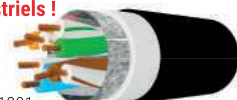

CAT. 6

GARANTIE 15 ANS



Cordon patch blindé CAT. 6 S/FTP croisé

- › Catégorie : CAT. 6
- › Fréquence : 250 MHz
- › Impédance : 100 Ω
- › Conducteur : cuivre
- › Blindage : général par tresse de cuivre, et paire par paire par feuille d'aluminium.
- › Norme de câblage : ANSI/TIA 568C.2 - ISO 11801
- › Gaine : PVC

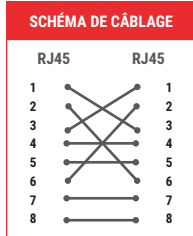

CAT. 6

GARANTIE 20 ANS

| LONGUEUR | RÉF. | PRIX DE VENTE (€ HT) |
|----------|--------|----------------------|
| 0,5 m | 845038 | 5,13 |
| 1,0 m | 845039 | 7,56 |
| 2,0 m | 845040 | 8,84 |
| 3,0 m | 845041 | 11,13 |
| 5,0 m | 845042 | 17,00 |
| 10,0 m | 845044 | 29,13 |
| 15,0 m | 845045 | 41,99 |
| 20,0 m | 845046 | 53,27 |
| 25,0 m | 845047 | 63,56 |
| 30,0 m | 845048 | 77,00 |
| 50,0 m | 845050 | 104,27 |

| LONGUEUR | GRIS | ROUGE | PRIX DE VENTE (€ HT) |
|----------|--------|--------|----------------------|
| 0,5 m | 855950 | 854265 | 6,13 |
| 1,0 m | 855951 | 854266 | 8,13 |
| 1,5 m | 855952 | - | 9,70 |
| 2,0 m | 855953 | 854267 | 10,70 |
| 3,0 m | 855954 | 854268 | 13,56 |
| 5,0 m | 855955 | 854269 | 20,84 |
| 10,0 m | 855956 | 854270 | 35,84 |
| 15,0 m | 855957 | - | 49,41 |
| 20,0 m | 855958 | - | 69,13 |

Cordons RJ45 - CAT. 6 S/FTP - CAT. 6A U/UTP

Cordon patch blindé CAT. 6 S/FTP

- › Catégorie : CAT. 6
- › Fréquence : 250 MHz
- › Impédance : 100 Ω
- › Conducteur : cuivre
- › Blindage : général par tresse de cuivre, et paire par paire par feuille d'aluminium
- › Norme de câblage : ANSI/TIA 568C.2 - ISO 11801
- › Gaine : PVC
- › Conditionnement individuel



S/FTP



| LONGUEUR | GRIS | JAUNE | VERT | BLEU | ROUGE | ORANGE | VIOLET | ROSE | NOIR | BLANC | PRIX DE VENTE (€ HT) |
|----------|--------|--------|--------|--------|--------|--------|--------|--------|--------|--------|----------------------|
| 0,15 m | 856810 | 856813 | 856812 | 856814 | 856811 | 854463 | 854450 | 854476 | 856816 | 856815 | 4,27 |
| 0,3 m | 856819 | 856822 | 856821 | 856823 | 856820 | 854464 | 854451 | 854477 | 856825 | 856824 | 5,13 |
| 0,5 m | 856828 | 856831 | 856830 | 856832 | 856829 | 854465 | 854452 | 854478 | 856834 | 856833 | 6,13 |
| 0,7 m | 856837 | 856840 | 856839 | 856841 | 856838 | 854466 | 854453 | 854479 | 856843 | 856842 | 7,00 |
| 1,0 m | 856846 | 856849 | 856848 | 856850 | 856847 | 854467 | 854454 | 854480 | 856852 | 856851 | 7,27 |
| 1,5 m | 856855 | 856858 | 856857 | 856859 | 856856 | 854468 | 854455 | 854481 | 856861 | 856860 | 8,70 |
| 2,0 m | 856864 | 856867 | 856866 | 856868 | 856865 | 854469 | 854456 | 854482 | 856870 | 856869 | 11,56 |
| 3,0 m | 856873 | 856876 | 856875 | 856877 | 856874 | 854470 | 854457 | 854483 | 856879 | 856878 | 13,27 |
| 5,0 m | 856882 | 856885 | 856884 | 856886 | 856883 | 854471 | 854458 | 854484 | 856888 | 856887 | 19,86 |
| 10,0 m | 856891 | 856894 | 856893 | 856895 | 856892 | 854472 | 854459 | 854485 | 856897 | 856896 | 37,00 |
| 15,0 m | 856900 | 856921 | 856920 | 856922 | 856919 | 854473 | 854460 | 854486 | 856924 | 856923 | 52,56 |
| 20,0 m | 856909 | 856927 | 856926 | 856928 | 856925 | 854474 | 854461 | 854487 | 856930 | 856929 | 62,84 |
| 30,0 m | 856918 | 856933 | 856932 | 856934 | 856931 | 854475 | 854462 | 854488 | 856936 | 856935 | 109,13 |
| 40,0 m | 856910 | - | - | - | - | - | - | - | - | - | 143,13 |
| 50,0 m | 856911 | - | - | - | - | - | - | - | - | - | 181,29 |
| 70,0 m | 856912 | - | - | - | - | - | - | - | - | - | 359,86 |
| 90,0 m | 856913 | - | - | - | - | - | - | - | - | - | 481,29 |

Cordon patch blindé CAT. 6 S/FTP snagless LSOH



- › Catégorie : CAT. 6
- › Fréquence : 250 MHz
- › Impédance : 100 Ω
- › Conducteur : cuivre
- › Blindage : général par tresse de cuivre, et paire par paire par feuille d'aluminium.
- › Norme de câblage : ANSI/TIA 568C.2 - ISO 11801
- › Gaine : LSOH (zéro halogène)
- › Conditionnement individuel



Langue de protection de l'ergot de verrouillage !



Connecteur ultra court !

| LONGUEUR | GRIS | PRIX DE VENTE (€ HT) |
|----------|--------|----------------------|
| 0,5 m | 857160 | 7,41 |
| 1,0 m | 857161 | 7,84 |
| 2,0 m | 857162 | 12,41 |
| 3,0 m | 857163 | 14,56 |
| 5,0 m | 857164 | 22,84 |
| 10,0 m | 857165 | 40,70 |
| 15,0 m | 857166 | 60,99 |
| 20,0 m | 857167 | 72,71 |

Cordon patch blindé CAT. 6 S/FTP snagless VoIP



Cordon patch spécial téléphonie sur IP !

- › Catégorie : CAT. 6
- › Fréquence : 250 MHz
- › Impédance : 100 Ω
- › Conducteur : cuivre
- › Blindage : général par tresse de cuivre, et paire par paire par feuille d'al.
- › Norme de câblage : ANSI/TIA 568C.2 - ISO 11801
- › Gaine : PVC
- › Conditionnement individuel
- › Spécialement conçu pour les applications VoIP



Connecteur ultra court !

| LONGUEUR | NOIR | PRIX DE VENTE (€ HT) |
|----------|--------|----------------------|
| 1,0 m | 851350 | 10,71 |
| 2,0 m | 851351 | 13,79 |
| 3,0 m | 851352 | 15,43 |
| 6,0 m | 851353 | 22,14 |
| 10,0 m | 851354 | 35,36 |

Cordon patch blindé CAT. 6 S/FTP snagless PoE



Cordon patch spécial PoE / PoE++ !

- › Catégorie : CAT. 6
- › Fréquence : 250 MHz
- › Impédance : 100 Ω
- › Conducteur : cuivre
- › Connecteur : or 50 μm
- › AWG : 24 / 7 brins
- › Blindage : général par tresse de cuivre, et paire par paire par feuille d'aluminium
- › Norme de câblage : ANSI/TIA 568C.2 - ISO 11801
- › Gaine : LSOH (zéro halogène)
- › Spécialement conçu pour les applications PoE (802.3af) / PoE+ (802.3at) / PoE++ (802.3bt, 4PPoE Type 3)



PRATIQUE !
Langue de protection de l'ergot de verrouillage



| LONGUEUR | GRIS | PRIX DE VENTE (€ HT) |
|----------|--------|----------------------|
| 1,0 m | 851310 | 8,84 |
| 2,0 m | 851311 | 15,57 |
| 3,0 m | 851316 | 26,29 |
| 5,0 m | 851312 | 28,13 |
| 10,0 m | 851313 | 51,41 |
| 15,0 m | 851314 | 72,99 |
| 20,0 m | 851315 | 82,99 |

Cordon patch non blindé CAT. 6A U/UTP snagless



Protégez le verrouillage de vos cordons !

- › Catégorie : CAT. 6A
- › Langue de protection de l'ergot de verrouillage
- › Fréquence : 500 MHz
- › Impédance : 100 Ω
- › Conducteur : cuivre
- › Norme de câblage : ANSI/TIA 568C.2
- › Gaine : PVC
- › Conditionnement individuel



Langue de protection de l'ergot de verrouillage !

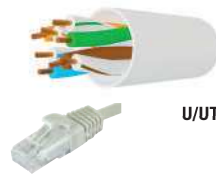

U/UTP

| LONGUEUR | GRIS | PRIX DE VENTE (€ HT) |
|----------|--------|----------------------|
| 0,5 m | 859450 | 5,13 |
| 1,0 m | 859451 | 6,41 |
| 2,0 m | 859452 | 8,84 |
| 3,0 m | 859453 | 11,84 |
| 5,0 m | 859454 | 17,27 |
| 10,0 m | 859455 | 31,41 |
| 15,0 m | 859456 | 44,14 |
| 20,0 m | 859457 | 58,13 |

Cordons RJ45 - CAT. 6A U/UTP - U/FTP

Cordon patch non blindé CAT. 6A U/UTP ultra fin

Le plus fin des cordons patch pour votre salle informatique !

- › Catégorie : CAT. 6A
- › Fréquence : 500 MHz
- › Impédance : 100 Ω
- › Conducteur : cuivre



- › Diamètre extérieur du câble : 3,5 mm
- › Norme de câblage : ANSI/TIA 568C.2 - ISO 11801
- › Grade component : 100% testé individuellement au certificateur Fluke
- › Gaine : LSOH (zéro halogène)
- › Conditionnement individuel

| LONGUEUR | GRIS | PRIX DE VENTE (€ HT) |
|----------|--------|----------------------|
| 0,3 m | 859420 | 3,84 |
| 0,5 m | 859421 | 4,14 |
| 1,0 m | 859422 | 4,56 |
| 1,5 m | 859423 | 5,09 |
| 2,0 m | 859424 | 5,49 |
| 3,0 m | 859425 | 7,00 |
| 5,0 m | 859426 | 9,56 |



Cordon patch blindé rétractable CAT. 6A U/FTP snagless

Solution de brassage tout-en-un ultra rapide !

Patchbox® Plus permet un brassage rapide et soigné, avec l'exacte longueur de cordon nécessaire ; et une maintenance 10x plus rapide qu'un brassage traditionnel. Déploiement ou démnagement rapide des baies de brassage, présentation soignée du brassage, repérage facilité, flux d'air optimisé, et gain de place dans les baies.

- › Catégorie : CAT. 6A U/FTP plat PVC (100% testé ISO 11801 au Fluke)
- › Format : rackable 19"
- › Hauteur : 1U
- › Profondeur : 600 mm (version Plus +) ou 365 mm (version 365)
- › Panneau équipé de 24 cassettes amovibles (1 cordon par cassette)
- › Plusieurs longueurs de cordons disponibles : 1,80 m (version Plus+), 2,50 m (long range) ou 0,80 m (version 365)
- › Jusqu'à 8 couleurs disponibles sur demande
- › Existe en version fibre optique : duplex monomode OS2 ou duplex multimode OM4, avec connectique LC ou SC



| | LONGUEUR | COULEUR | RÉF. | PRIX DE VENTE (€ HT) |
|--|----------|--------------|--------|----------------------|
| PATCHBOX 365, équipé de 24 cordons CAT. 6A U/FTP | 0,8 m | Blanc | 258210 | 460,00 |
| PATCHBOX 365, équipé de 24 cordons CAT. 6A U/FTP | 0,8 m | Gris | 258211 | 460,00 |
| PATCHBOX 365, équipé de 24 cordons CAT. 6A U/FTP | 0,8 m | Noir | 258209 | 460,00 |
| PATCHBOX PLUS+, équipé de 24 cordons CAT. 6A U/FTP | 1,8 m | Blanc | 258212 | 553,00 |
| PATCHBOX PLUS+, équipé de 24 cordons CAT. 6A U/FTP | 1,8 m | Gris | 258213 | 553,00 |
| PATCHBOX PLUS+, équipé de 24 cordons CAT. 6A U/FTP | 1,8 m | Noir | 258208 | 553,00 |
| PATCHBOX PLUS+, équipé de 24 cordons CAT. 6A U/FTP | 1,8 m | Bleu | 258142 | 553,00 |
| PATCHBOX PLUS+, équipé de 24 cordons CAT. 6A U/FTP | 1,8 m | Vert | 258141 | 553,00 |
| PATCHBOX PLUS+, équipé de 24 cordons CAT. 6A U/FTP | 1,8 m | Jaune | 258143 | 553,00 |
| Châssis PATCHBOX PLUS+ vide à équiper des cassettes | - | - | 258163 | 114,00 |
| Châssis PATCHBOX 365 vide à équiper des cassettes | - | - | 258223 | 91,80 |
| Cassette PATCHBOX 365, 1 cordon CAT. 6A U/FTP | 0,8 m | Gris | 258214 | 17,30 |
| Cassette PATCHBOX PLUS+, 1 cordon CAT. 6A U/FTP | 1,8 m | Noir | 258215 | 19,70 |
| Cassette PATCHBOX PLUS+, 1 cordon CAT. 6A U/FTP | 1,8 m | Bleu | 258216 | 19,70 |
| Cassette PATCHBOX PLUS+, 1 cordon CAT. 6A U/FTP | 1,8 m | Vert | 258217 | 19,70 |
| Cassette PATCHBOX PLUS+, 1 cordon CAT. 6A U/FTP | 1,8 m | Rouge | 258218 | 19,70 |
| Cassette PATCHBOX PLUS+, 1 cordon CAT. 6A U/FTP | 1,8 m | Blanc | 258219 | 19,70 |
| Cassette PATCHBOX PLUS+, 1 cordon CAT. 6A U/FTP | 1,8 m | Jaune | 258220 | 19,70 |
| Cassette PATCHBOX PLUS+, 1 cordon CAT. 6A U/FTP | 1,8 m | Gris | 258221 | 19,70 |
| Cassette PATCHBOX PLUS+, 1 cordon CAT. 6A U/FTP | 1,8 m | Violet | 258222 | 19,70 |
| Cassette PATCHBOX PLUS+, 1 cordon CAT. 6A U/FTP | 1,8 m | Gris | 258207 | 20,40 |
| JARRETIÈRES FIBRE OPTIQUE | | | | |
| PATCHBOX PLUS+, équipé de 24 jarretières multimodes OM4 LC-LC | 1,8 m | Erika violet | 258147 | 624,00 |
| PATCHBOX PLUS+, équipé de 24 jarretières multimodes OM4 LC-SC | 2,5 m | Erika violet | 258145 | 24,10 |
| PATCHBOX PLUS+, équipé de 24 jarretières monomodes OS2 LC-LC | 1,8 m | Jaune | 258148 | 624,00 |
| PATCHBOX PLUS+, équipé de 24 jarretières monomodes OS2 LC-SC | 1,8 m | Jaune | 258144 | 624,00 |
| Cassette PATCHBOX PLUS+, 1 jarretière monomode OS2 LC-SC | 1,8 m | Jaune | 258176 | 22,00 |
| Cassette PATCHBOX PLUS+, 1 jarretière monomode OS2 LC-LC | 1,8 m | Jaune | 258177 | 22,00 |
| Cassette PATCHBOX PLUS+, 1 jarretière multimode OM4 LC-SC | 1,8 m | Erika violet | 258178 | 22,00 |
| Cassette PATCHBOX PLUS+, 1 jarretière multimode OM4 LC-LC | 1,8 m | Erika violet | 258179 | 22,00 |
| ACCESSOIRES | | | | |
| Obturbateur de cassette PATCHBOX (lot de 10 pcs) | | | 258146 | 11,90 |
| Étiquettes d'identification PATCHBOX (lot de 96 étiquettes) | | | 258224 | 11,90 |
| Support de câble PATCHCATCH pour panneau 19" 1U (lot de 4 pcs) | | | 754841 | 11,90 |



Cordon patch blindé CAT. 6A U/FTP ultra flexible

Mettez de la souplesse dans le brassage de vos baies !

- › Catégorie : CAT. 6A
- › Fréquence : 500 MHz
- › Impédance : 100 Ω
- › Conducteur : cuivre
- › Blindage : paire par paire par feuille d'aluminium
- › Norme de câblage : ANSI/TIA 568C.2 - ISO 11801
- › Gaine : PVC à haute élasticité
- › Conditionnement individuel



| LONGUEUR | GRIS | PRIX DE VENTE (€ HT) |
|----------|--------|----------------------|
| 0,25 m | 859458 | 5,70 |
| 0,5 m | 859460 | 10,70 |
| 1,0 m | 859461 | 11,84 |
| 2,0 m | 859462 | 15,41 |
| 3,0 m | 859463 | 17,99 |
| 5,0 m | 859464 | 28,70 |
| 7,5 m | 859459 | 33,90 |
| 10,0 m | 859465 | 43,39 |

Cordon patch blindé CAT. 6A U/FTP armé anti-rongeurs

Un cordon patch résistant à l'écrasement et anti-rongeurs !

- › Catégorie : CAT. 6A
- › Fréquence : 500 MHz
- › Impédance : 100 Ω
- › Conducteur : cuivre
- › Blindage : paire par paire par feuille d'aluminium
- › Diamètre extérieur du câble : 4,7 mm
- › Norme de câblage : compatible ANSI/TIA 568C.2 - ISO 11801
- › Gaine : acier inoxydable SUS 404
- › Conditionnement individuel



| LONGUEUR | ARGENT | PRIX DE VENTE (€ HT) |
|----------|--------|----------------------|
| 0,5 m | 859410 | 10,70 |
| 1,0 m | 859411 | 12,09 |
| 2,0 m | 859412 | 16,79 |
| 3,0 m | 859413 | 18,49 |
| 5,0 m | 859414 | 26,09 |
| 10,0 m | 859415 | 43,39 |

Cordons RJ45 - CAT. 6A F/UTP - S/FTP

PENSEZ-Y

Retrouvez tous nos panneaux de brassage

Pages : 157 à 160

Dexlan

Cordon patch blindé CAT. 6A F/UTP

- › Catégorie : CAT. 6A
- › Fréquence : 500 MHz
- › Impédance : 100 Ω
- › Conducteur : cuivre
- › Blindage : général par feuille d'aluminium
- › Norme de câblage : ANSI/TIA 568C.2
- › Gaine : PVC
- › Conditionnement individuel



CAT. 6A

GARANTIE 20 ANS



F/UTP



| LONGUEUR | GRIS | JAUNE | VERT | BLEU | ROUGE | NOIR | BLANC | PRIX DE VENTE (€ HT) |
|----------|--------|--------|--------|--------|--------|--------|--------|----------------------|
| 0,15 m | 859500 | 859560 | 859545 | 859515 | 859530 | 850011 | 859575 | 5,84 |
| 0,3 m | 859501 | 859561 | 859546 | 859516 | 859531 | 850012 | 859576 | 6,41 |
| 0,5 m | 859502 | 859562 | 859547 | 859517 | 859532 | 850013 | 859577 | 7,27 |
| 1,0 m | 859503 | 859563 | 859548 | 859518 | 859533 | 850014 | 859578 | 8,70 |
| 1,5 m | 859504 | 859564 | 859549 | 859519 | 859534 | 850015 | 859579 | 10,41 |
| 2,0 m | 859505 | 859565 | 859550 | 859520 | 859535 | 850016 | 859580 | 12,13 |
| 3,0 m | 859506 | 859566 | 859551 | 859521 | 859536 | 850017 | 859581 | 15,27 |
| 5,0 m | 859507 | 859567 | 859552 | 859522 | 859537 | 850018 | 859582 | 22,27 |
| 7,5 m | 859508 | 859568 | 859553 | 859523 | 859538 | 850019 | 859583 | 29,56 |
| 10,0 m | 859509 | 859569 | 859554 | 859524 | 859539 | 850020 | 859584 | 39,70 |
| 15,0 m | 859510 | 859570 | 859555 | 859525 | 859540 | 850021 | 859585 | 52,27 |
| 20,0 m | 859511 | 859571 | 859556 | 859526 | 859541 | 850022 | 859586 | 75,57 |
| 25,0 m | 859512 | 859572 | 859557 | 859527 | 859542 | 850023 | 859587 | 80,99 |
| 30,0 m | 859513 | - | - | - | - | - | - | 102,71 |

Cordon patch blindé CAT. 6A F/UTP snagless LSOH

- › Catégorie : CAT. 6A
- › Languelette de protection de l'ergot de verrouillage
- › Fréquence : 500 MHz
- › Impédance : 100 Ω
- › Conducteur : cuivre
- › Blindage : général par feuille d'aluminium
- › Norme de câblage : ANSI/TIA 568C.2
- › Gaine : LSOH (zéro halogène)
- › Conditionnement individuel



CAT. 6A

GARANTIE 20 ANS



F/UTP



| LONGUEUR | GRIS | JAUNE | VERT | BLEU | ROUGE | ORANGE | VIOLET | ROSE | NOIR | BLANC | PRIX DE VENTE (€ HT) |
|----------|--------|--------|--------|--------|--------|--------|--------|--------|--------|--------|----------------------|
| 0,15 m | 850310 | 850362 | 850349 | 850323 | 850336 | 854330 | 854314 | 854346 | 850388 | 850375 | 6,13 |
| 0,3 m | 850311 | 850363 | 850350 | 850324 | 850337 | 854331 | 854315 | 854347 | 850389 | 850376 | 6,70 |
| 0,5 m | 850312 | 850364 | 850351 | 850325 | 850338 | 854332 | 854316 | 854348 | 850390 | 850377 | 7,56 |
| 1,0 m | 850313 | 850365 | 850352 | 850326 | 850339 | 854333 | 854317 | 854349 | 850391 | 850378 | 9,70 |
| 1,5 m | 850314 | 850366 | 850353 | 850327 | 850340 | 854334 | 854318 | 854350 | 850392 | 850379 | 11,13 |
| 2,0 m | 850315 | 850367 | 850354 | 850328 | 850341 | 854335 | 854319 | 854351 | 850393 | 850380 | 12,84 |
| 3,0 m | 850316 | 850368 | 850355 | 850329 | 850342 | 854336 | 854320 | 854352 | 850394 | 850381 | 16,56 |
| 5,0 m | 850317 | 850369 | 850356 | 850330 | 850343 | 854337 | 854321 | 854353 | 850395 | 850382 | 23,99 |
| 7,5 m | 850318 | 850370 | 850357 | 850331 | 850344 | 854338 | 854322 | 854354 | 850396 | 850383 | 31,99 |
| 10,0 m | 850319 | 850371 | 850358 | 850332 | 850345 | 854339 | 854323 | 854355 | 850397 | 850384 | 43,27 |
| 15,0 m | 850320 | 850372 | 850359 | 850333 | 850346 | 854340 | 854324 | 854356 | 850398 | 850385 | 56,70 |
| 20,0 m | 850321 | 850373 | 850360 | 850334 | 850347 | 854341 | 854325 | 854357 | 850399 | 850386 | 77,99 |
| 25,0 m | 850322 | 850374 | 850361 | 850335 | 850348 | 854342 | 854326 | 854358 | 850400 | 850387 | 81,56 |
| 30,0 m | 854311 | - | - | - | - | - | - | - | - | - | 109,27 |
| 40,0 m | 854312 | - | - | - | - | - | - | - | - | - | 118,84 |
| 50,0 m | 854313 | - | - | - | - | - | - | - | - | - | 138,43 |

Dexlan

Cordon patch blindé CAT. 6A S/FTP

- › Catégorie : CAT. 6A
- › Fréquence : 500 MHz
- › Impédance : 100 Ω
- › Conducteur : cuivre
- › Blindage : général par tresse de cuivre, paire par paire par feuille aluminium
- › Norme de câblage : ANSI/TIA 568C.2
- › Gaine : PVC
- › Conditionnement individuel



CAT. 6A

GARANTIE 20 ANS



S/FTP



| LONGUEUR | GRIS | JAUNE | VERT | BLEU | ROUGE | NOIR | BLANC | PRIX DE VENTE (€ HT) |
|----------|--------|--------|--------|--------|--------|--------|--------|----------------------|
| 0,5 m | 857700 | 858330 | 858345 | 858315 | 858301 | 858375 | 858360 | 9,41 |
| 1,0 m | 857710 | 858331 | 858346 | 858316 | 858302 | 858376 | 858361 | 11,84 |
| 1,5 m | 857715 | 858332 | 858347 | 858317 | 858303 | 858377 | 858362 | 13,56 |
| 2,0 m | 857720 | 858333 | 858348 | 858318 | 858304 | 858378 | 858363 | 15,41 |
| 3,0 m | 857730 | 858334 | 858349 | 858319 | 858305 | 858379 | 858364 | 19,13 |
| 5,0 m | 857740 | 858335 | 858350 | 858320 | 858306 | 858380 | 858365 | 28,70 |
| 7,5 m | 857750 | 858336 | 858351 | 858321 | 858307 | 858381 | 858366 | 38,99 |
| 10,0 m | 857760 | 858337 | 858352 | 858322 | 858308 | 858382 | 858367 | 52,27 |
| 15,0 m | 857770 | 858338 | 858353 | 858323 | 858309 | 858383 | 858368 | 66,27 |
| 20,0 m | 857780 | 858339 | 858354 | 858324 | 858310 | 858384 | 858369 | 94,56 |
| 25,0 m | 857790 | 858340 | 858355 | 858325 | 858311 | 858385 | 858370 | 114,27 |
| 30,0 m | 857791 | - | - | - | - | - | - | 122,84 |
| 40,0 m | 857792 | - | - | - | - | - | - | 167,00 |
| 50,0 m | 857793 | - | - | - | - | - | - | 198,43 |
| 70,0 m | 857794 | - | - | - | - | - | - | 372,71 |
| 90,0 m | 857795 | - | - | - | - | - | - | 501,29 |

Cordons RJ45 - CAT. 6A S/FTP

Cordon patch blindé CAT. 6A S/FTP écologique certifié GRS

Adoptez le bon réflexe : choisissez nos cordons patch issus de l'économie circulaire !



CAT. 6A

Cette gamme de cordons patch écologiques est issue du réemploi de matières premières recyclées et a reçu la certification GRS (Global Recycled Standard) par le laboratoire SGS. Avec plus de 50% du poids des cordons patch composé de matières recyclées, ces cordons patch peuvent recevoir le label GRS et sont conformes à la loi AGEC en France. Écologiques mais sans compromis sur la qualité, puisque le cuivre et l'aluminium qui composent les cordons, sont purs et non issus de matières recyclées, afin de garantir des performances maximales. La gaine des cordons est fabriquée avec des matières recyclées de qualité, dont chaque étape est certifiée par SGS : depuis le contrôle des matières recyclées lors de l'achat en usine, jusqu'à l'extrudage et l'assemblage final.

- » Catégorie : CAT. 6A
- » Fréquence : 500 MHz
- » Impédance : 100 Ω
- » Conducteur : cuivre (non recyclé)
- » AWG : 26 / 7 brins
- » Blindage : général par tresse de cuivre (non recyclé), paire
- » par paire par feuille d'aluminium (non recyclé)
- » Norme de câblage : ANSI/TIA 568C.2
- » Gaine : TPE sans halogène (EN 60754-2)
- » Gaine extérieure du câble et isolant des paires en matières recyclées
- » Conditionnement individuel



S/FTP



| LONGUEUR | % * | GRIS | JAUNE | VERT | BLEU | ROUGE | NOIR | BLANC | PRIX DE VENTE (€ HT) |
|----------|-------|--------|--------|--------|--------|--------|--------|--------|----------------------|
| 0,15 m | 51,1% | 854500 | 854536 | 854527 | 854509 | 854518 | 854545 | 854554 | 4,27 |
| 0,3 m | 51,7% | 854501 | 854537 | 854528 | 854510 | 854519 | 854546 | 854555 | 5,13 |
| 0,5 m | 52,1% | 854502 | 854538 | 854529 | 854511 | 854520 | 854547 | 854556 | 6,13 |
| 1,0 m | 52,6% | 854503 | 854539 | 854530 | 854512 | 854521 | 854548 | 854557 | 7,27 |
| 1,5 m | 52,9% | 854504 | 854540 | 854531 | 854513 | 854522 | 854549 | 854558 | 8,70 |
| 2,0 m | 53,0% | 854505 | 854541 | 854532 | 854514 | 854523 | 854550 | 854559 | 11,56 |
| 3,0 m | 53,1% | 854506 | 854542 | 854533 | 854515 | 854524 | 854551 | 854560 | 13,27 |
| 5,0 m | 53,3% | 854507 | 854543 | 854534 | 854516 | 854525 | 854552 | 854561 | 19,86 |
| 10,0 m | 53,4% | 854508 | 854544 | 854535 | 854517 | 854526 | 854553 | 854562 | 37,00 |

* Proportion des matières recyclées dans le poids total du cordon

Dexlan

Cordon patch blindé CAT. 6A S/FTP ultra-fin

Jusqu'à 40% de gain de place comparé à un cordon patch traditionnel !

- » Catégorie : CAT. 6A
- » Fréquence : 500 MHz
- » Impédance : 100 Ω
- » Conducteur : cuivre
- » Blindage : général par tresse de cuivre, et paire par paire par feuille aluminium
- » Diamètre extérieur du câble : 4,8 mm
- » Norme de câblage : compatible ANSI/TIA 568C.2 - ISO 11801
- » Gaine : LSOH (zéro halogène)
- » Conditionnement individuel



CAT. 6A

GARANTIE 20 ANS



S/FTP

| LONGUEUR | GRIS | JAUNE | VERT | BLEU | ROUGE | NOIR | BLANC | PRIX DE VENTE (€ HT) |
|----------|--------|--------|--------|--------|--------|--------|--------|----------------------|
| 0,3 m | 858700 | 858707 | 858714 | 858721 | 858728 | 858735 | 858742 | 9,70 |
| 0,5 m | 858701 | 858708 | 858715 | 858722 | 858729 | 858736 | 858743 | 12,41 |
| 1,0 m | 858702 | 858709 | 858716 | 858723 | 858730 | 858737 | 858744 | 15,27 |
| 2,0 m | 858703 | 858710 | 858717 | 858724 | 858731 | 858738 | 858745 | 19,13 |
| 3,0 m | 858704 | 858711 | 858718 | 858725 | 858732 | 858739 | 858746 | 23,41 |
| 5,0 m | 858705 | 858712 | 858719 | 858726 | 858733 | 858740 | 858747 | 35,41 |
| 10,0 m | 858706 | 858713 | 858720 | 858727 | 858734 | 858741 | 858748 | 62,84 |

Cordon patch blindé CAT. 6A S/FTP snagless LSOH

- » Catégorie : CAT. 6A
- » Fréquence : 500 MHz
- » Impédance : 100 Ω
- » Conducteur : cuivre
- » Blindage : général par tresse de cuivre, paire par paire par feuille aluminium
- » Norme de câblage : ANSI/TIA 568C.2
- » Gaine : LSOH (zéro halogène)
- » Conditionnement individuel



CAT. 6A

GARANTIE 20 ANS



S/FTP

| LONGUEUR | GRIS | JAUNE | VERT | BLEU | ROUGE | ORANGE | VIOLET | ROSE | NOIR | BLANC | PRIX DE VENTE (€ HT) |
|----------|--------|--------|--------|--------|--------|--------|--------|--------|--------|--------|----------------------|
| 0,15 m | 858401 | 858417 | 858433 | 858449 | 858465 | 858529 | 858513 | 854373 | 858481 | 858497 | 6,41 |
| 0,3 m | 858402 | 858418 | 858434 | 858450 | 858466 | 858530 | 858514 | 854374 | 858482 | 858498 | 7,84 |
| 0,5 m | 858403 | 858419 | 858435 | 858451 | 858467 | 858531 | 858515 | 854375 | 858483 | 858499 | 9,99 |
| 1,0 m | 858404 | 858420 | 858436 | 858452 | 858468 | 858532 | 858516 | 854376 | 858484 | 858500 | 12,71 |
| 1,5 m | 858405 | 858421 | 858437 | 858453 | 858469 | 858533 | 858517 | 854377 | 858485 | 858501 | 13,99 |
| 2,0 m | 858406 | 858422 | 858438 | 858454 | 858470 | 858534 | 858518 | 854378 | 858486 | 858502 | 16,13 |
| 3,0 m | 858407 | 858423 | 858439 | 858455 | 858471 | 858535 | 858519 | 854379 | 858487 | 858503 | 19,41 |
| 5,0 m | 858408 | 858424 | 858440 | 858456 | 858472 | 858536 | 858520 | 854380 | 858488 | 858504 | 29,41 |
| 7,5 m | 858409 | 858425 | 858441 | 858457 | 858473 | 858537 | 858521 | 854381 | 858489 | 858505 | 39,27 |
| 10,0 m | 858410 | 858426 | 858442 | 858458 | 858474 | 858538 | 858522 | 854382 | 858490 | 858506 | 52,56 |
| 15,0 m | 858411 | 858427 | 858443 | 858459 | 858475 | 858539 | 858523 | 854383 | 858491 | 858507 | 66,56 |
| 20,0 m | 858412 | 858428 | 858444 | 858460 | 858476 | 858540 | 858524 | 854384 | 858492 | 858508 | 94,70 |
| 25,0 m | 858413 | 858429 | 858445 | 858461 | 858477 | 858541 | 858525 | 854385 | 858493 | 858509 | 115,70 |
| 30,0 m | 854370 | - | - | - | - | - | - | - | - | - | 125,57 |
| 40,0 m | 854371 | - | - | - | - | - | - | - | - | - | 146,56 |
| 50,0 m | 854372 | - | - | - | - | - | - | - | - | - | 157,00 |

Cordons RJ45 - CAT. 6A S/FTP

Cordon patch blindé coudé bas

CAT. **5e** CAT. **6A** GARANTIE **20 ANS**

- › Catégorie : CAT. 6A ou CAT. 5e (voir tableau)
- › Connecteur : coudé bas aux 2 extrémités ou 1 extrémité
- › Impédance : 100 Ω
- › Conducteur : cuivre
- › Blindage : CAT. 6A S/FTP ou CAT. 5e F/UTP

- › Norme de câblage : ANSI/TIA 568C.2 - ISO 11801
- › Gaine : PVC
- › Conditionnement individuel



Pratique !

| LONGUEUR | COUDÉ BAS AUX 2 EXTRÉMITÉS | | COUDÉ BAS A 1 EXTRÉMITÉ | | PRIX DE VENTE (€ HT) |
|----------|----------------------------|---------------|-------------------------|---------------|----------------------|
| | CAT. 5E F/UTP | CAT. 6A S/FTP | CAT. 6A S/FTP | CAT. 6A S/FTP | |
| 0,3 m | 854275 | 854286 | 854301 | 854302 | 3,99 |
| 0,7 m | 854276 | 854287 | 854302 | 854302 | 5,41 |
| 1,0 m | 854277 | 854288 | 854303 | 854303 | 6,13 |
| 2,0 m | 854278 | 854289 | 854304 | 854304 | 7,84 |
| 3,0 m | 854279 | 854290 | 854305 | 854305 | 10,41 |

Rallonge de cordon patch blindée CAT. 6A S/FTP LSOH

✓ POE CAT. **6A**

Augmentez la longueur de vos liaisons RJ45 !

- › Catégorie : CAT. 6A
- › Fréquence : 500 MHz
- › Impédance : 100 Ω
- › Conducteur : cuivre
- › Blindage : général par tresse de cuivre, paire par paire par feuille d'aluminium
- › Norme de câblage : ANSI/TIA 568C.2
- › Gaine : LSOH (zéro halogène)
- › Conditionnement individuel

LSOH 10 G



Réf. 858750



Réf. 858755

| LONGUEUR | GRIS | | NOIR | | PRIX DE VENTE (€ HT) |
|----------|---------------|---------------|---------------|---------------|----------------------|
| | GRIS | NOIR | GRIS | NOIR | |
| 1,0 m | 858750 | 858751 | 858755 | 858756 | 12,71 |
| 2,0 m | 858751 | 858752 | 858756 | 858757 | 16,13 |
| 3,0 m | 858752 | 858753 | 858757 | 858758 | 19,41 |
| 5,0 m | 858753 | 858754 | 858758 | 858759 | 29,41 |
| 10,0 m | 858754 | 858755 | 858759 | 858760 | 52,56 |

Cordon patch blindé verrouillable

CAT. **6A** CAT. **6** GARANTIE **20 ANS**

Impossible de débrancher vos cordons sans la clé !

- › Catégorie : CAT. 6A ou CAT. 6 (voir tableau)
- › Compatibilité : toute embase noyau RJ45
- › Impédance : 100 Ω
- › Conducteur : cuivre
- › Blindage : général par tresse de cuivre, et paire par paire par feuille d'aluminium
- › Norme de câblage : ANSI/TIA 568C.2 - ISO 11801
- › Gaine : PVC
- › Conditionnement individuel
- › Clé de déverrouillage : vendue séparément



Réf. 848942
Clé de déverrouillage

| LONGUEUR | RÉF. | PRIX DE VENTE (€ HT) |
|----------------------------|-------|----------------------------|
| Cordon patch CAT. 6 S/FTP | 0,5 m | 848935 10,70 |
| Cordon patch CAT. 6 S/FTP | 1,0 m | 848936 12,13 |
| Cordon patch CAT. 6 S/FTP | 2,0 m | 848937 15,41 |
| Cordon patch CAT. 6 S/FTP | 3,0 m | 848938 18,27 |
| Cordon patch CAT. 6 S/FTP | 5,0 m | 848939 21,29 |
| Cordon patch CAT. 6A S/FTP | 0,5 m | 848944 16,13 |
| Cordon patch CAT. 6A S/FTP | 1,0 m | 848945 22,13 |
| Cordon patch CAT. 6A S/FTP | 2,0 m | 848946 27,13 |
| Cordon patch CAT. 6A S/FTP | 3,0 m | 848947 32,84 |
| Cordon patch CAT. 6A S/FTP | 5,0 m | 848948 37,27 |
| ACCESSOIRE | | |
| Clé de déverrouillage | - | 848942 2,09 |

Adaptateur RJ45 détachable CAT. 6A blindé

CAT. **6A**

Évitez de trébucher ou d'arracher accidentellement vos prises RJ45 !

Cet adaptateur à dégagement rapide s'utilise avec un cordon patch RJ45 et lui permet de se détacher automatiquement en cas de traction soudaine, évitant de trébucher et protégeant ainsi les appareils raccordés et les prises murales. Cet adaptateur est réutilisable, et convient tout particulièrement à une utilisation en milieu hospitalier et scolaire.

- › Catégorie : CAT. 6A (rétrocompatible CAT. 5e et CAT. 6)
- › Blindage : CAT. 6A S/FTP
- › Longueur du cordon : environ 20 cm
- › Force de déclenchement statique : minimum 3 Kg



| RÉF. | PRIX DE VENTE (€ HT) |
|--------------------------------------|----------------------------|
| Adaptateur détachable CAT. 6A blindé | 253185 14,70 |

Cordon patch blindé CAT. 6A S/FTP PUR

TOP QUALITÉ! CAT. **6A** GARANTIE **15 ANS**

Le seul cordon pour applications industrielles qui résiste aux projections d'huiles et à l'abrasion !

- › Catégorie : CAT. 6A
- › Fréquence : 500 MHz
- › Impédance : 100 Ω
- › Conducteur : cuivre
- › Blindage : général par tresse de cuivre, et paire par paire par feuille d'aluminium
- › Norme de câblage : ANSI/TIA 568C.2 - ISO 11801
- › Gaine : LS-PUR (Low Smoke Polyuréthane)
- › Conditionnement individuel



Pratique !
Cordon flexible qui résiste à l'usure et aux conditions difficiles



| LONGUEUR | VERT | PRIX DE VENTE (€ HT) |
|----------|---------------|----------------------|
| 1,0 m | 854295 | 11,29 |
| 2,0 m | 854296 | 14,70 |
| 3,0 m | 854297 | 17,00 |
| 5,0 m | 854298 | 27,27 |
| 10,0 m | 854299 | 49,70 |

Cordon patch blindé CAT. 6A S/FTP étanche

TOP QUALITÉ! CAT. **6A** GARANTIE **15 ANS**

Raccordez vos équipements à l'extérieur !

- › Catégorie : CAT. 6A
- › Fréquence : 500 MHz
- › Impédance : 100 Ω
- › Conducteur : cuivre
- › Blindage : général par tresse de cuivre, paire par paire par feuille d'aluminium
- › Norme de câblage : ANSI/TIA 568C.2 - ISO 11801
- › Gaine : PVC + PE (polyéthylène anti-UV)
- › Conditionnement individuel

10 G POE



| LONGUEUR | RÉF. | PRIX DE VENTE (€ HT) |
|----------|---------------|----------------------|
| 0,5 m | 845070 | 9,27 |
| 1,0 m | 845071 | 11,56 |
| 2,0 m | 845072 | 14,70 |
| 3,0 m | 845073 | 17,41 |
| 5,0 m | 845074 | 26,84 |
| 10,0 m | 845075 | 47,56 |
| 15,0 m | 845076 | 60,41 |
| 20,0 m | 845077 | 85,99 |
| 25,0 m | 845078 | 105,13 |
| 30,0 m | 845079 | 113,84 |
| 50,0 m | 845080 | 142,56 |

Cordons RJ45 - CAT. 6A S/FTP - CAT. 8.1 S/FTP

Dexlan

Cordon patch blindé sur câble CAT. 7 S/FTP snagless LSOH

Cordon patch hautes performances !

- › Catégorie : CAT. 6A Class E_A sur câble CAT. 7
- › Fréquence : 600 MHz
- › Impédance : 100 Ω
- › Conducteur : cuivre
- › Connecteur : RJ45 blindé 8P8C
- › Blindage : général par tresse de cuivre, et paire par paire par feuille aluminium
- › Norme de câblage : ANSI/TIA 568C.2 - ISO 11801



- › Grade component : 100% testé individuellement au certificateur Fluke
- › Gaine : LSOH (zéro halogène)
- › Conditionnement individuel



S/FTP



| LONGUEUR | GRIS | JAUNE | VERT | BLEU | ROUGE | NOIR | BLANC | PRIX DE VENTE (€ HT) |
|----------|--------|--------|--------|--------|--------|--------|--------|----------------------|
| 0,5 m | 858600 | 858608 | 858616 | 858624 | 858632 | 858648 | 858640 | 11,13 |
| 1,0 m | 858601 | 858609 | 858617 | 858625 | 858633 | 858649 | 858641 | 13,13 |
| 1,5 m | 858602 | 858610 | 858618 | 858626 | 858634 | 858650 | 858642 | 14,41 |
| 2,0 m | 858603 | 858611 | 858619 | 858627 | 858635 | 858651 | 858643 | 16,27 |
| 3,0 m | 858604 | 858612 | 858620 | 858628 | 858636 | 858652 | 858644 | 19,70 |
| 5,0 m | 858605 | 858613 | 858621 | 858629 | 858637 | 858653 | 858645 | 30,13 |
| 10,0 m | 858606 | 858614 | 858622 | 858630 | 858638 | 858654 | 858646 | 52,99 |
| 20,0 m | 858607 | 858615 | 858623 | 858631 | 858639 | 858655 | 858647 | 95,13 |

Cordon patch blindé sur câble CAT. 7 S/FTP snagless LSOH

Cordon patch hautes performances !

- › Catégorie : CAT. 6A Class E_A sur câble Draka CAT. 7 UC900 SS27
- › Fréquence : 900 MHz
- › Impédance : 100 Ω
- › Conducteur : cuivre
- › Connecteur : RJ45 blindé 8P8C



- › Blindage : général par tresse de cuivre, et paire par paire par feuille aluminium
- › Norme de câblage : ANSI/TIA 568C.2 - ISO 11801
- › Gaine : LSOH (zéro halogène)

HRS Draka



S/FTP



| LONGUEUR | GRIS | JAUNE | VERT | BLEU | ROUGE | NOIR | PRIX DE VENTE (€ HT) |
|----------|--------|--------|--------|--------|--------|--------|----------------------|
| 0,3 m | 850026 | 850101 | 850071 | 850041 | 850056 | 850086 | 6,26 |
| 0,5 m | 850027 | 850102 | 850072 | 850042 | 850057 | 850087 | 6,69 |
| 1,0 m | 850028 | 850103 | 850073 | 850043 | 850058 | 850088 | 7,71 |
| 1,5 m | 850029 | 850104 | 850074 | 850044 | 850059 | 850089 | 8,29 |
| 2,0 m | 850030 | 850105 | 850075 | 850045 | 850060 | 850090 | 9,14 |
| 3,0 m | 850031 | 850106 | 850076 | 850046 | 850061 | 850091 | 11,29 |
| 5,0 m | 850032 | 850107 | 850077 | 850047 | 850062 | 850092 | 17,07 |
| 7,5 m | 850033 | 850108 | 850078 | 850048 | 850063 | 850093 | 22,57 |
| 10,0 m | 850034 | 850109 | 850079 | 850049 | 850064 | 850094 | 29,86 |
| 15,0 m | 850035 | 850148 | 850080 | 850050 | 850065 | 850095 | 37,71 |
| 20,0 m | 850036 | 850111 | 850081 | 850051 | 850066 | 850096 | 53,43 |
| 25,0 m | 850037 | - | - | - | - | - | 65,29 |
| 30,0 m | 850038 | - | - | - | - | - | 70,71 |
| 35,0 m | 850039 | - | - | - | - | - | 79,14 |
| 50,0 m | 850146 | - | - | - | - | - | 110,86 |

Dexlan

Cordon patch blindé CAT. 8.1 S/FTP

Jusqu'à 4 fois plus performant que la CAT. 6A !

- › Catégorie : CAT. 8.1 Class I (compatible avec les catégories inférieures)
- › Fréquence : câble 2000 MHz
- › Impédance : 100 Ω
- › Conducteur : cuivre
- › AWG : 24 / 7 brins
- › Connecteur : RJ45 blindé 8P8C



- › Blindage : général par tresse de cuivre, et paire par paire par feuille aluminium
- › Diamètre extérieur du câble : 7,6 mm
- › Norme de câblage : ANSI/TIA 568D.2 - ISO 11801
- › Gaine : LSOH (zéro halogène)
- › Conditionnement individuel



| LONGUEUR | GRIS | PRIX DE VENTE (€ HT) |
|----------|--------|----------------------|
| 0,5 m | 858560 | 12,41 |
| 1,0 m | 858561 | 14,70 |
| 1,5 m | 858562 | 16,56 |
| 2,0 m | 858563 | 19,13 |
| 3,0 m | 858564 | 23,41 |
| 5,0 m | 858565 | 32,56 |
| 10,0 m | 858566 | 55,70 |



S/FTP

Cordons RJ45 à repérage lumineux



Les cordons PatchSee :

- › Repérage instantané d'une extrémité du câble à l'autre par visualisation lumineuse.
- › Sécurité de l'identification des liaisons informatiques par repérage lumineux.
- › Solution universelle et compatible sur tous les systèmes de câblage.
- › Repérage du cordon, même en production, sans débrancher ou perturber la liaison.

Éclairez, sans déconnecter, une extrémité du cordon RJ45

TOP QUALITÉ
GARANTIE 25 ANS

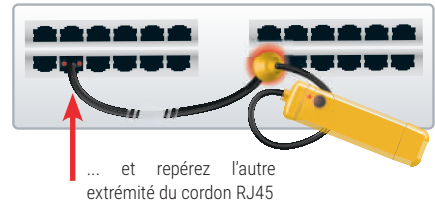

Injecteur de lumière

L'accessoire indispensable pour utiliser les cordons à repérage lumineux !

- › Compatible : tous cordons PatchSee, ThinPATCH et ThePATCHCORD
- › Fourni avec chargeur secteur, sauf Réf. 845023 (2x LR44)



Réf : 845021



| | RÉF. | PRIX DE VENTE (€ HT) |
|---|--------|----------------------|
| Injecteur de lumière rouge - avec chargeur | 845021 | 78,06 |
| Injecteur de lumière blanche - avec chargeur | 845020 | 78,06 |
| Injecteur de lumière verte - avec chargeur | 845022 | 78,06 |
| Injecteur de lumière rouge - économique sur piles | 845023 | 9,64 |

Cordon patch CAT. 6A U/UTP ultra-fin à repérage lumineux

- › Catégorie : CAT. 6A
- › Conducteur : cuivre AWG 28/7
- › Diamètre extérieur du câble : 3,8 mm
- › Gaine : PVC
- › Marquage : longueur aux extrémités

NEW

CAT. 6A



Disponibles en 10 couleurs !

The PATCHCORD.
Your RJ45 Patch-Cable up to 10 Colors
PatchSee system

| LONGUEUR | GRIS | JAUNE | VERT CLAIR | VERT FONCÉ | BLEU | ROUGE | ORANGE | VIOLET | BEIGE | BLANC | PRIX DE VENTE (€ HT) |
|----------|--------|--------|------------|------------|--------|--------|--------|--------|--------|--------|----------------------|
| 0,15 m | 844744 | 844654 | 844636 | 844618 | 844708 | 844690 | 844672 | 844600 | 844726 | 844762 | 6,82 |
| 0,3 m | 844745 | 844655 | 844637 | 844619 | 844709 | 844691 | 844673 | 844601 | 844727 | 844763 | 7,11 |
| 0,6 m | 844746 | 844656 | 844638 | 844620 | 844710 | 844692 | 844674 | 844602 | 844728 | 844764 | 7,59 |
| 0,9 m | 844747 | 844657 | 844639 | 844621 | 844711 | 844693 | 844675 | 844603 | 844729 | 844765 | 8,14 |
| 1,2 m | 844748 | 844658 | 844640 | 844622 | 844712 | 844694 | 844676 | 844604 | 844730 | 844766 | 8,68 |
| 1,5 m | 844749 | 844659 | 844641 | 844623 | 844713 | 844695 | 844677 | 844605 | 844731 | 844767 | 9,46 |
| 1,8 m | 844750 | 844660 | 844642 | 844624 | 844714 | 844696 | 844678 | 844606 | 844732 | 844768 | 10,01 |
| 2,1 m | 844751 | 844661 | 844643 | 844625 | 844715 | 844697 | 844679 | 844607 | 844733 | 844769 | 10,55 |
| 2,4 m | 844752 | 844662 | 844644 | 844626 | 844716 | 844698 | 844680 | 844608 | 844734 | 844770 | 11,09 |
| 2,7 m | 844753 | 844663 | 844645 | 844627 | 844717 | 844699 | 844681 | 844609 | 844735 | 844771 | 11,62 |
| 3,1 m | 844754 | 844664 | 844646 | 844628 | 844718 | 844700 | 844682 | 844610 | 844736 | 844772 | 12,16 |
| 4,0 m | 844755 | 844665 | 844647 | 844629 | 844719 | 844701 | 844683 | 844611 | 844737 | 844773 | 13,79 |
| 4,9 m | 844756 | 844666 | 844648 | 844630 | 844720 | 844702 | 844684 | 844612 | 844738 | 844774 | 15,91 |
| 7,6 m | 844757 | 844667 | 844649 | 844631 | 844721 | 844703 | 844685 | 844613 | 844739 | 844775 | 20,88 |
| 9,7 m | 844758 | 844668 | 844650 | 844632 | 844722 | 844704 | 844686 | 844614 | 844740 | 844776 | 24,89 |
| 15,2 m | 844759 | 844669 | 844651 | 844633 | 844723 | 844705 | 844687 | 844615 | 844741 | 844777 | 35,22 |
| 25,0 m | 844760 | 844670 | 844652 | 844634 | 844724 | 844706 | 844688 | 844616 | 844742 | 844778 | 53,56 |
| 30,0 m | 844761 | 844671 | 844653 | 844635 | 844725 | 844707 | 844689 | 844617 | 844743 | 844779 | 63,89 |

Cordons RJ45 à repérage lumineux

Cordon patch CAT. 6A U/UTP ultra-fin à repérage lumineux

- › Catégorie : CAT. 6A
- › Conducteur : cuivre AWG 28/7
- › Diamètre extérieur du câble : 3,8 mm
- › Gaine : PVC noire
- › Marquage : longueur aux extrémités



ThinPATCH

| | LONGUEUR | RÉF. | PRIX DE VENTE (€ HT) |
|--|----------|---------------|----------------------|
| Cordon patch CAT. 6A U/UTP ultra-fin | 0,6 m | 845150 | 5,87 |
| Cordon patch CAT. 6A U/UTP ultra-fin | 0,9 m | 845151 | 6,28 |
| Cordon patch CAT. 6A U/UTP ultra-fin | 1,2 m | 845152 | 6,70 |
| Cordon patch CAT. 6A U/UTP ultra-fin | 1,5 m | 845153 | 7,33 |
| Cordon patch CAT. 6A U/UTP ultra-fin | 1,8 m | 845154 | 7,75 |
| Cordon patch CAT. 6A U/UTP ultra-fin | 2,1 m | 845155 | 8,16 |
| Cordon patch CAT. 6A U/UTP ultra-fin | 2,4 m | 845156 | 8,57 |
| Cordon patch CAT. 6A U/UTP ultra-fin | 2,7 m | 845157 | 8,98 |
| Cordon patch CAT. 6A U/UTP ultra-fin | 3,1 m | 845158 | 9,40 |
| Cordon patch CAT. 6A U/UTP ultra-fin | 4,0 m | 845159 | 10,66 |
| Cordon patch CAT. 6A U/UTP ultra-fin | 4,9 m | 845160 | 12,31 |
| Cordon patch CAT. 6A U/UTP ultra-fin | 7,9 m | 845300 | 21,00 |
| Cordon patch CAT. 6A U/UTP ultra-fin | 9,7 m | 845301 | 24,93 |
| ACCESSOIRES | | | |
| Injecteur de lumière avec chargeur - rouge | | 845021 | 78,06 |
| Injecteur de lumière avec chargeur - blanc | | 845020 | 78,06 |
| Injecteur de lumière avec chargeur - vert | | 845022 | 78,06 |
| Injecteur de lumière éco - rouge | | 845023 | 9,64 |

Cordon patch CAT. 6A U/UTP à repérage lumineux

- › Catégorie : CAT. 6A
- › Conducteur : cuivre AWG 24/7
- › Gaine : PVC noire
- › Marquage : longueur aux extrémités
- › Anneaux de tirage et de protection PLUGCAP® fournis dès 6,1 m



PatchSee
INTELLIGENT
RJ45

| | LONGUEUR | RÉF. | PRIX DE VENTE (€ HT) |
|--|----------|---------------|----------------------|
| Cordon patch CAT. 6A U/UTP | 0,6 m | 844910 | 6,65 |
| Cordon patch CAT. 6A U/UTP | 0,9 m | 844911 | 7,07 |
| Cordon patch CAT. 6A U/UTP | 1,2 m | 844912 | 7,51 |
| Cordon patch CAT. 6A U/UTP | 1,5 m | 844913 | 7,86 |
| Cordon patch CAT. 6A U/UTP | 1,8 m | 844914 | 8,49 |
| Cordon patch CAT. 6A U/UTP | 2,1 m | 844915 | 9,13 |
| Cordon patch CAT. 6A U/UTP | 2,4 m | 844916 | 9,76 |
| Cordon patch CAT. 6A U/UTP | 2,7 m | 844917 | 12,01 |
| Cordon patch CAT. 6A U/UTP | 3,1 m | 844918 | 12,63 |
| Cordon patch CAT. 6A U/UTP | 4,0 m | 844919 | 14,54 |
| Cordon patch CAT. 6A U/UTP | 4,9 m | 844920 | 16,46 |
| Cordon patch CAT. 6A U/UTP | 6,1 m | 844970 | 17,52 |
| Cordon patch CAT. 6A U/UTP | 12,2 m | 844973 | 36,85 |
| Cordon patch CAT. 6A U/UTP | 15,2 m | 844974 | 45,19 |
| Cordon patch CAT. 6A U/UTP | 20,0 m | 844975 | 58,60 |
| Cordon patch CAT. 6A U/UTP | 25,0 m | 844976 | 70,22 |
| Cordon patch CAT. 6A U/UTP | 30,0 m | 844977 | 84,71 |
| ACCESSOIRES | | | |
| Injecteur de lumière avec chargeur - rouge | | 845021 | 78,06 |
| Injecteur de lumière avec chargeur - blanc | | 845020 | 78,06 |
| Injecteur de lumière avec chargeur - vert | | 845022 | 78,06 |
| Injecteur de lumière éco - rouge | | 845023 | 9,64 |

Cordon patch blindé CAT. 6A U/FTP ultra-fin à repérage lumineux

- › Catégorie : CAT. 6A
- › Conducteur : cuivre AWG 28/7
- › Diamètre extérieur du câble : 4,9 mm
- › Gaine : LSOH noire (zéro halogène)
- › Marquage : longueur aux extrémités



ThinPATCH

| | LONGUEUR | RÉF. | PRIX DE VENTE (€ HT) |
|--|----------|---------------|----------------------|
| Cordon patch CAT. 6A U/FTP ultra-fin | 0,6 m | 845161 | 7,41 |
| Cordon patch CAT. 6A U/FTP ultra-fin | 0,9 m | 845162 | 7,96 |
| Cordon patch CAT. 6A U/FTP ultra-fin | 1,2 m | 845163 | 8,50 |
| Cordon patch CAT. 6A U/FTP ultra-fin | 1,5 m | 845164 | 9,03 |
| Cordon patch CAT. 6A U/FTP ultra-fin | 1,8 m | 845165 | 9,58 |
| Cordon patch CAT. 6A U/FTP ultra-fin | 2,1 m | 845166 | 10,12 |
| Cordon patch CAT. 6A U/FTP ultra-fin | 2,4 m | 845167 | 11,06 |
| Cordon patch CAT. 6A U/FTP ultra-fin | 2,7 m | 845168 | 11,60 |
| Cordon patch CAT. 6A U/FTP ultra-fin | 3,1 m | 845169 | 12,15 |
| Cordon patch CAT. 6A U/FTP ultra-fin | 4,0 m | 845148 | 14,16 |
| Cordon patch CAT. 6A U/FTP ultra-fin | 4,9 m | 845149 | 15,80 |
| ACCESSOIRES | | | |
| Injecteur de lumière avec chargeur - rouge | | 845021 | 78,06 |
| Injecteur de lumière avec chargeur - blanc | | 845020 | 78,06 |
| Injecteur de lumière avec chargeur - vert | | 845022 | 78,06 |
| Injecteur de lumière éco - rouge | | 845023 | 9,64 |

Cordon patch blindé CAT. 6A U/FTP à repérage lumineux

- › Catégorie : CAT. 6A
- › Conducteur : cuivre AWG 26/7
- › Gaine : LSOH noire (zéro halogène)
- › Marquage : longueur aux extrémités
- › Anneaux de tirage et de protection PLUGCAP® fournis dès 6,1 m



PatchSee
INTELLIGENT
RJ45

| | LONGUEUR | RÉF. | PRIX DE VENTE (€ HT) |
|--|----------|---------------|----------------------|
| Cordon patch CAT. 6A U/FTP | 0,6 m | 844921 | 8,15 |
| Cordon patch CAT. 6A U/FTP | 0,9 m | 844922 | 8,76 |
| Cordon patch CAT. 6A U/FTP | 1,2 m | 844923 | 9,43 |
| Cordon patch CAT. 6A U/FTP | 1,5 m | 844924 | 10,19 |
| Cordon patch CAT. 6A U/FTP | 1,8 m | 844925 | 11,11 |
| Cordon patch CAT. 6A U/FTP | 2,1 m | 844926 | 12,02 |
| Cordon patch CAT. 6A U/FTP | 2,4 m | 844927 | 12,94 |
| Cordon patch CAT. 6A U/FTP | 2,7 m | 844928 | 15,46 |
| Cordon patch CAT. 6A U/FTP | 3,1 m | 844929 | 16,39 |
| Cordon patch CAT. 6A U/FTP | 4,0 m | 844930 | 19,14 |
| Cordon patch CAT. 6A U/FTP | 4,9 m | 844931 | 21,89 |
| Cordon patch CAT. 6A U/FTP | 6,1 m | 844980 | 23,53 |
| Cordon patch CAT. 6A U/FTP | 7,9 m | 844981 | 28,99 |
| Cordon patch CAT. 6A U/FTP | 9,7 m | 844982 | 34,04 |
| Cordon patch CAT. 6A U/FTP | 12,2 m | 844983 | 49,15 |
| Cordon patch CAT. 6A U/FTP | 15,2 m | 844984 | 60,40 |
| Cordon patch CAT. 6A U/FTP | 20,0 m | 844985 | 78,44 |
| Cordon patch CAT. 6A U/FTP | 25,0 m | 844986 | 94,71 |
| Cordon patch CAT. 6A U/FTP | 30,0 m | 844987 | 114,43 |
| Cordon patch CAT. 6A U/FTP | 35,0 m | 844988 | 129,63 |
| Cordon patch CAT. 6A U/FTP | 40,0 m | 844989 | 149,08 |
| Cordon patch CAT. 6A U/FTP | 50,0 m | 844993 | 181,61 |
| ACCESSOIRES | | | |
| Injecteur de lumière avec chargeur - rouge | | 845021 | 78,06 |
| Injecteur de lumière avec chargeur - blanc | | 845020 | 78,06 |
| Injecteur de lumière avec chargeur - vert | | 845022 | 78,06 |
| Injecteur de lumière éco - rouge | | 845023 | 9,64 |

Cordons RJ45 à repérage lumineux

Cordon patch CAT. 6 U/UTP à repérage lumineux

- › Catégorie : CAT. 6
- › Conducteur : cuivre AWG 24/7
- › Gaine : PVC noire
- › Marquage : longueur aux extrémités

CAT. 6

PatchSee
 INTELLIGENT
 RJ45

| | LONGUEUR | RÉF. | PRIX DE VENTE (€ HT) |
|--|----------|--------|----------------------|
| Cordon patch CAT. 6 U/UTP | 0,6 m | 844932 | 6,72 |
| Cordon patch CAT. 6 U/UTP | 1,2 m | 844933 | 7,18 |
| Cordon patch CAT. 6 U/UTP | 1,5 m | 844934 | 7,84 |
| Cordon patch CAT. 6 U/UTP | 2,1 m | 844935 | 9,13 |
| Cordon patch CAT. 6 U/UTP | 3,1 m | 844936 | 12,79 |
| Cordon patch CAT. 6 U/UTP | 4,9 m | 844937 | 16,70 |
| ACCESSOIRES | | | |
| Injecteur de lumière avec chargeur - rouge | | 845021 | 78,06 |
| Injecteur de lumière avec chargeur - blanc | | 845020 | 78,06 |
| Injecteur de lumière avec chargeur - vert | | 845022 | 78,06 |
| Injecteur de lumière éco - rouge | | 845023 | 9,64 |

Cordon patch blindé CAT. 6 U/FTP à repérage lumineux

- › Catégorie : CAT. 6
- › Conducteur : cuivre AWG 26/7
- › Gaine : LSOH noire (zéro halogène)
- › Marquage : longueur aux extrémités

LSOH

CAT. 6

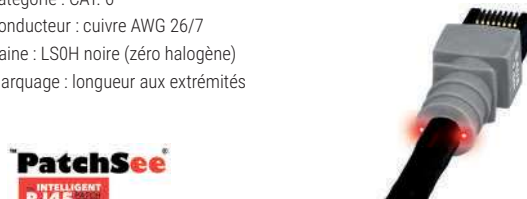
PatchSee
 INTELLIGENT
 RJ45

| | LONGUEUR | RÉF. | PRIX DE VENTE (€ HT) |
|--|----------|--------|----------------------|
| Cordon patch CAT. 6 U/FTP | 0,6 m | 844940 | 7,51 |
| Cordon patch CAT. 6 U/FTP | 1,2 m | 844941 | 9,42 |
| Cordon patch CAT. 6 U/FTP | 1,5 m | 844942 | 10,37 |
| Cordon patch CAT. 6 U/FTP | 2,1 m | 844943 | 12,26 |
| Cordon patch CAT. 6 U/FTP | 3,1 m | 844944 | 16,83 |
| Cordon patch CAT. 6 U/FTP | 4,9 m | 844945 | 22,53 |
| ACCESSOIRES | | | |
| Injecteur de lumière avec chargeur - rouge | | 845021 | 78,06 |
| Injecteur de lumière avec chargeur - blanc | | 845020 | 78,06 |
| Injecteur de lumière avec chargeur - vert | | 845022 | 78,06 |
| Injecteur de lumière éco - rouge | | 845023 | 9,64 |

Cordon patch CAT. 5e U/UTP à repérage lumineux

- › Catégorie : CAT. 5e
- › Conducteur : cuivre AWG 24/7
- › Gaine : PVC noire
- › Marquage : longueur aux extrémités

CAT. 5e

PatchSee
 INTELLIGENT
 RJ45

| | LONGUEUR | RÉF. | PRIX DE VENTE (€ HT) |
|--|----------|--------|----------------------|
| Cordon patch CAT. 5e U/UTP | 0,6 m | 844950 | 4,63 |
| Cordon patch CAT. 5e U/UTP | 1,2 m | 844951 | 5,37 |
| Cordon patch CAT. 5e U/UTP | 1,5 m | 844952 | 5,90 |
| Cordon patch CAT. 5e U/UTP | 2,1 m | 844953 | 6,49 |
| Cordon patch CAT. 5e U/UTP | 3,1 m | 844954 | 8,08 |
| Cordon patch CAT. 5e U/UTP | 4,9 m | 844955 | 11,46 |
| ACCESSOIRES | | | |
| Injecteur de lumière avec chargeur - rouge | | 845021 | 78,06 |
| Injecteur de lumière avec chargeur - blanc | | 845020 | 78,06 |
| Injecteur de lumière avec chargeur - vert | | 845022 | 78,06 |
| Injecteur de lumière éco - rouge | | 845023 | 9,64 |

Cordon patch blindé CAT. 5e F/UTP à repérage lumineux

- › Catégorie : CAT. 5e
- › Conducteur : cuivre AWG 26/7
- › Gaine : LSOH noire (zéro halogène)
- › Marquage : longueur aux extrémités

LSOH

CAT. 5e

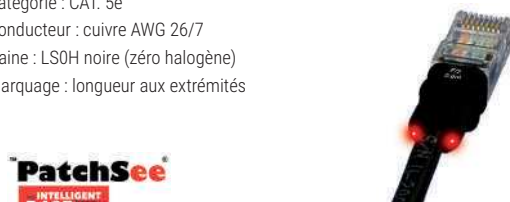
PatchSee
 INTELLIGENT
 RJ45

| | LONGUEUR | RÉF. | PRIX DE VENTE (€ HT) |
|--|----------|--------|----------------------|
| Cordon patch CAT. 5e F/UTP | 0,6 m | 844960 | 5,48 |
| Cordon patch CAT. 5e F/UTP | 1,2 m | 844961 | 6,01 |
| Cordon patch CAT. 5e F/UTP | 1,5 m | 844962 | 6,80 |
| Cordon patch CAT. 5e F/UTP | 2,1 m | 844963 | 8,12 |
| Cordon patch CAT. 5e F/UTP | 3,1 m | 844964 | 10,08 |
| Cordon patch CAT. 5e F/UTP | 4,9 m | 844965 | 14,21 |
| ACCESSOIRES | | | |
| Injecteur de lumière avec chargeur - rouge | | 845021 | 78,06 |
| Injecteur de lumière avec chargeur - blanc | | 845020 | 78,06 |
| Injecteur de lumière avec chargeur - vert | | 845022 | 78,06 |
| Injecteur de lumière éco - rouge | | 845023 | 9,64 |

PatchClip bague amovible de repérage couleur

16 couleurs pour repérer tous vos cordons PatchSee !

- › Repérage visuel simple et rapide de vos cordons PatchSee
- › Languette de protection de l'ergot de verrouillage
- › Conditionnement : sachet de 50 pièces d'une même couleur

PatchCLIP
 Removable RJ45 Color Clip

| | COULEUR | RÉF. | PRIX DE VENTE (€ HT) |
|-----------|------------|--------|----------------------|
| PatchClip | Vert fluo | 845000 | 15,54 |
| PatchClip | Bleu fluo | 845001 | 15,54 |
| PatchClip | Orange | 845002 | 15,54 |
| PatchClip | Rose fluo | 845003 | 15,54 |
| PatchClip | Rose | 845004 | 15,54 |
| PatchClip | Rouge | 845005 | 15,54 |
| PatchClip | Vert | 845006 | 15,54 |
| PatchClip | Gris | 845007 | 15,54 |
| PatchClip | Jaune | 845008 | 15,54 |
| PatchClip | Bleu | 845009 | 15,54 |
| PatchClip | Bleu clair | 845010 | 15,54 |
| PatchClip | Violet | 845011 | 15,54 |
| PatchClip | Vert clair | 845012 | 15,54 |
| PatchClip | Turquoise | 845013 | 15,54 |
| PatchClip | Noir | 845014 | 15,54 |
| PatchClip | Blanc | 845015 | 15,54 |

Boîtier mural WALLPATCH avec cordon patch CAT. 6A intégré

10 G

TOP QUALITE!

CAT. 6A

Le cordon patch pratique pour toutes vos installations de bureau !

- › Catégorie : CAT. 6A
- › Fréquence : 500 MHz
- › Impédance : 100 Ω
- › Conducteur : cuivre
- › Blindage : U/UTP (Réf. 845104) ou U/FTP (Réf. 845107)
- › Longueur du cordon : 4,0 m
- › Diamètre extérieur du câble : 3,5 mm (U/UTP) ou 4,5 mm (U/FTP)
- › Dimensions du boîtier : 82 x 82 x 47 mm

WallPatch

| BLINDAGE | LONGUEUR | BLANC | PRIX DE VENTE (€ HT) |
|----------|----------|--------|----------------------|
| U/UTP | 4,0 m | 845104 | 11,07 |
| U/FTP | 4,0 m | 845107 | 13,45 |

Créez votre propre cordon

Remplissez simplement ce formulaire !



**Besoin d'un conseil ?
Appelez-nous**

1 > Connecteur A

2 > Le câble

3 > Connecteur B

GENRE :

- Mâle
- Femelle

PLUG CAT. 5e :

- RJ45 non blindé
- RJ45 blindé

PLUG CAT. 6 :

- RJ45 non blindé
- RJ45 blindé

PLUG CAT. 6A :

- RJ45 non blindé
- RJ45 blindé

PLUG TÉLÉPHONIE :

- RJ9 4 fils
- RJ11 4 fils
- RJ12 6 fils
- RJ45 non blindé 8 fils
- RJ45 blindé 8 fils

TYPE DE CONNECTEUR :

- DB-9
- DB-15
- HD-15 (SVGA)
- DB-25

TYPE DE FINITION :

- Capot plastique vis courtes
- Capot plastique vis longues
- Capot métal
- Extrémité coupée
- Manchons

RACCORDEMENT DU BLINDAGE :

- Broche N°
- Raccordement sur le capot

TYPE DE CÂBLE :

- Non blindé
- Blindé
- Couleur

Schéma de câblage

Indiquez le numéro des contacts dans les cases

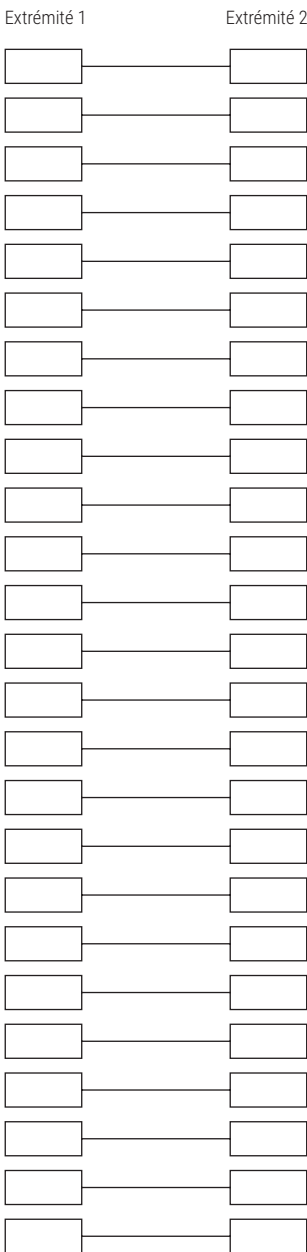

GENRE :

- Mâle
- Femelle

PLUG CAT. 5e :

- RJ45 non blindé
- RJ45 blindé

PLUG CAT. 6 :

- RJ45 non blindé
- RJ45 blindé

PLUG CAT. 6A :

- RJ45 non blindé
- RJ45 blindé

PLUG TÉLÉPHONIE :

- RJ9 4 fils
- RJ11 4 fils
- RJ12 6 fils
- RJ45 non blindé 8 fils
- RJ45 blindé 8 fils

TYPE DE CONNECTEUR :

- DB-9
- DB-15
- HD-15 (SVGA)
- DB-25

TYPE DE FINITION :

- Capot plastique vis courtes
- Capot plastique vis longues
- Capot métal
- Extrémité coupée
- Manchons

RACCORDEMENT DU BLINDAGE :

- Broche N°
- Raccordement sur le capot

TYPE DE CÂBLE :

- Non blindé
- Blindé
- Couleur

Quantité Longueur Montage en frette oui non Nombre de brins

Société : _____ Nom : _____ Prénom : _____
 Adresse : _____ Code postal : _____ Ville : _____
 E-mail : _____ Tél.: _____ Fax : _____



Connecteurs et éléments pour cordons

Adaptateur RJ45 vers SUB-D

A configurer soi-même !



| CONNECTEUR 1 | DB-9 femelle | DB-9 mâle | DB-25 femelle | DB-25 mâle |
|-----------------|---|---|---|---|
| CONNECTEUR 2 | RJ45 UTP femelle | RJ45 UTP femelle | RJ45 UTP femelle | RJ45 UTP femelle |
| CONTACTS | 8 contacts à raccorder soi-même sans souder | 8 contacts à raccorder soi-même sans souder | 8 contacts à raccorder soi-même sans souder | 8 contacts à raccorder soi-même sans souder |
| VIS | Longues | Longues | Longues | Longues |
| CAPOTS | 2 coques ABS | 2 coques ABS | 2 coques ABS | 2 coques ABS |
| CONDITIONNEMENT | Sachet individuel | Sachet individuel | Sachet individuel | Sachet individuel |
| | RÉF. 250410 | RÉF. 250420 | RÉF. 250450 | RÉF. 250460 |
| | PRIX DE VENTE (€ HT) 2,09 | PRIX DE VENTE (€ HT) 2,09 | PRIX DE VENTE (€ HT) 2,09 | PRIX DE VENTE (€ HT) 2,09 |

Connecteur SUB-D

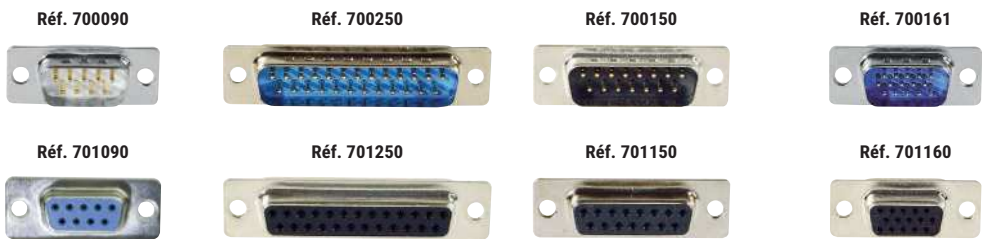

| CONNECTEUR | DB-9 | DB-25 | DB-15 | HD-15 |
|-----------------|----------------------------------|----------------------------------|----------------------------------|----------------------------------|
| CONTACTS | à souder | à souder | à souder | à souder |
| CONDITIONNEMENT | Sachet individuel | Sachet individuel | Sachet individuel | Sachet individuel |
| | RÉF. 700090 | RÉF. 700250 | RÉF. 700150 | RÉF. 700161 |
| | MÂLE 701090 | MÂLE 701250 | MÂLE 701150 | MÂLE 701160 |
| | FEMELLE 701090 | FEMELLE 701250 | FEMELLE 701150 | FEMELLE 701160 |
| | PRIX DE VENTE (€ HT) 0,39 | PRIX DE VENTE (€ HT) 0,49 | PRIX DE VENTE (€ HT) 0,49 | PRIX DE VENTE (€ HT) 0,39 |

Capot SUB-D métal à vis courtes

Excellente protection EMI/RMI !

- › Capots : 2 coques métal avec vis
- › Vis : courtes
- › Conditionnement : sachet individuel

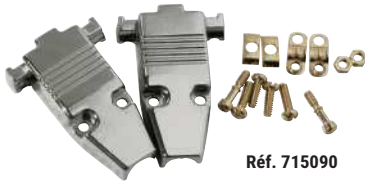

| | RÉF. | PRIX DE VENTE (€ HT) |
|-------------|---------------|----------------------|
| DB-9 métal | 715090 | 2,79 |
| DB-15 métal | 714150 | 3,45 |

Capot SUB-D plastique à vis courtes

- › Capots : 2 coques ABS avec vis
- › Vis : courtes
- › Conditionnement : sachet individuel



| | RÉF. | PRIX DE VENTE (€ HT) |
|------------|---------------|----------------------|
| DB-9 beige | 710090 | 0,44 |
| DB-9 noir | 711090 | 0,49 |
| DB-25 noir | 711250 | 0,59 |

Capot SUB-D plastique à vis longues

- › Capots : 2 coques ABS avec vis
- › Vis : longues
- › Conditionnement : sachet individuel



| | RÉF. | PRIX DE VENTE (€ HT) |
|-------|---------------|----------------------|
| DB-9 | 713091 | 0,50 |
| DB-25 | 713251 | 0,89 |
| DB-37 | 713370 | 1,00 |

Kit connecteur et capot SUB-D DB-9

- › Connecteur : DB-9 mâle ou femelle
- › Contacts : à souder
- › Vis : longues
- › Conditionnement : sachet individuel



Réf. **904001**

| | TYPE | RÉF. | PRIX DE VENTE (€ HT) |
|------------------------------------|---------|---------------|----------------------|
| Kit capot et connecteur SUB-D DB-9 | Mâle | 904001 | 1,19 |
| Kit capot et connecteur SUB-D DB-9 | Femelle | 904101 | 1,19 |

Kit connecteur et capot SUB-D DB-25

- › Connecteur : DB-25 mâle ou femelle
- › Contacts : à souder
- › Vis : longues
- › Conditionnement : sachet individuel



Réf. **904501**

| | TYPE | RÉF. | PRIX DE VENTE (€ HT) |
|-------------------------------------|---------|---------------|----------------------|
| Kit capot et connecteur SUB-D DB-25 | Mâle | 904401 | 1,33 |
| Kit capot et connecteur SUB-D DB-25 | Femelle | 904501 | 1,33 |



Faites le choix de la qualité !

Nous garantissons la qualité de nos câbles et ainsi de vos installations en réalisant des tests à chaque étape de leur fabrication.

Ces derniers sont effectués avec un certificateur FLUKE soit en mode Channel (multibrin), soit en mode Permanent Link (monobrin).

Les mesures sont :

- ELFEXT :** paradiaphonie distante
- PS NEXT :** paradiaphonie de 3 paires sur 1
- PS ELFEXT :** somme des perturbations de 3 paires sur 1
- RETURN LOSS :** affaiblissement du retour dû aux réflexions
- SKEW :** différence de temps de propagation entre 2 paires



Câble blindé CAT. 5e F/UTP multibrin

CAT. 5e GARANTIE 15 ANS

- › Catégorie : CAT. 5e
- › Fréquence : 100 MHz
- › Impédance : 100 Ω
- › Conducteur : aluminium recouvert de cuivre
- › AWG : 26 / 7 brins
- › Blindage : général par feuille d'aluminium
- › Diamètre extérieur des fils : 0,9 mm
- › Diamètre extérieur du câble : 5,5 mm
- › Norme de câblage : compatible ANSI/TIA 568C.2 - ISO 11801
- › Gaine : PVC

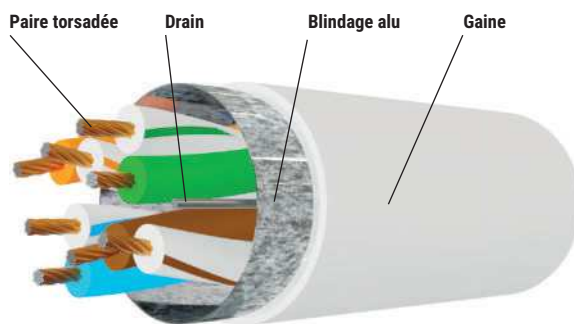

F/UTP

| LONGUEUR | CONDITIONNEMENT | GRIS | PRIX DE VENTE (€ HT) |
|----------|-----------------|---------------|----------------------|
| 100 m | Bobine | 611897 | 44,57 |
| 305 m | Dévidoir | 611898 | 135,95 |
| 500 m | Touret | 611899 | 222,87 |

Câble blindé CAT. 5e F/UTP multibrin cuivre

La qualité du cuivre pour tous vos cordons !



CAT. 5e GARANTIE 20 ANS

- › Catégorie : CAT. 5e
- › Fréquence : 100 MHz
- › Impédance : 100 Ω
- › Conducteur : cuivre
- › AWG : 26 / 7 brins
- › Blindage : général par feuille d'aluminium
- › Diamètre extérieur des fils : 0,9 mm
- › Diamètre extérieur du câble : 5,8 mm
- › Norme de câblage : ANSI/TIA 568C.2 - ISO 11801
- › Gaine : PVC ou LSOH (voir tableau)

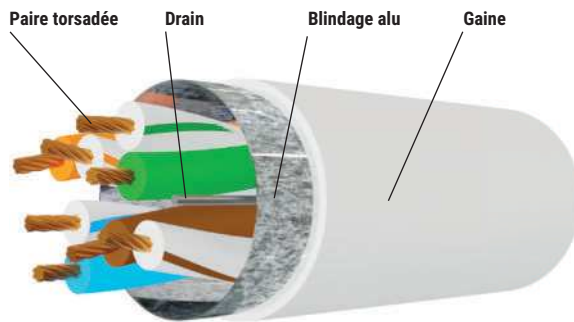

F/UTP

| LONGUEUR | LSOH | CONDITIONNEMENT | GRIS | PRIX DE VENTE (€ HT) |
|----------|------|-----------------|---------------|----------------------|
| 100 m | Non | Bobine | 611900 | 51,92 |
| 100 m | Oui | Bobine | 611907 | 53,29 |
| 305 m | Non | Dévidoir | 611908 | 158,35 |
| 305 m | Oui | Dévidoir | 611914 | 162,53 |
| 500 m | Non | Touret | 611915 | 259,59 |
| 1 000 m | Non | Touret | 611916 | 519,18 |

Câbles multibrins CAT. 6

PENSEZ-Y

Retrouvez toutes nos pinces à sertir

Page : 63



Conditionnement

Différents types de conditionnement des câbles réseau disponibles :



TOURET



CARTON OU DÉVIDOIR



BOBINE

Câble blindé CAT. 6 F/UTP multibrin

CAT. **6** GARANTIE **15** ANS

- › Catégorie : CAT. 6
- › Fréquence : 250 MHz
- › Impédance : 100 Ω
- › Conducteur : aluminium recouvert de cuivre
- › AWG : 26 / 7 brins
- › Blindage : général par feuille d'aluminium
- › Diamètre extérieur des fils : 0,9 mm
- › Diamètre extérieur du câble : 6,0 mm
- › Norme de câblage : compatible ANSI/TIA 568C.2 - ISO 11801
- › Gaine : PVC

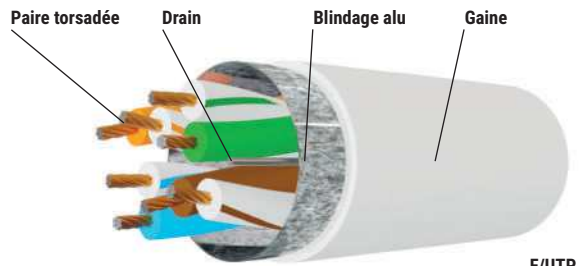

F/UTP

| LONGUEUR | CONDITIONNEMENT | GRIS | PRIX DE VENTE (€ HT) |
|----------|-----------------|--------|----------------------|
| 100 m | Bobine | 611922 | 55,28 |
| 305 m | Dévidoir | 611923 | 168,61 |
| 500 m | Touret | 611924 | 276,41 |

Câble blindé CAT. 6 F/UTP multibrin cuivre



CAT. **6** GARANTIE **20** ANS

- › Catégorie : CAT. 6
- › Fréquence : 250 MHz
- › Impédance : 100 Ω
- › Conducteur : cuivre
- › AWG : 26 / 7 brins
- › Blindage : général par feuille d'aluminium
- › Diamètre extérieur des fils : 0,9 mm
- › Diamètre extérieur du câble : 6,2 mm
- › Norme de câblage : ANSI/TIA 568C.2 - ISO 11801
- › Gaine : PVC

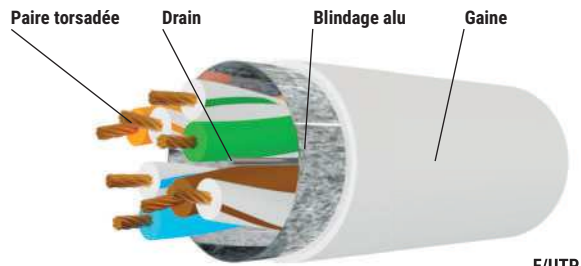

F/UTP

| LONGUEUR | CONDITIONNEMENT | GRIS | JAUNE | VERT | BLEU | ROUGE | NOIR | PRIX DE VENTE (€ HT) |
|----------|-----------------|--------|--------|--------|--------|--------|--------|----------------------|
| 100 m | Bobine | 811255 | 811266 | 811264 | 811268 | 811262 | 811260 | 60,33 |
| 305 m | Dévidoir | 811256 | 811267 | 811265 | 811269 | 811263 | 811261 | 184,00 |
| 500 m | Touret | 811257 | - | - | - | - | - | 301,64 |

Dexlan

Câble blindé CAT. 6 S/FTP multibrin cuivre

La qualité du cuivre dans toutes les couleurs !



CAT. **6** GARANTIE **20** ANS

- › Catégorie : CAT. 6
- › Fréquence : 250 MHz
- › Impédance : 100 Ω
- › Conducteur : cuivre
- › AWG : 26 / 7 brins
- › Blindage : général par tresse de cuivre, et paire par paire par feuille d'aluminium
- › Diamètre extérieur des fils : 0,9 mm
- › Diamètre extérieur du câble : 6,3 mm
- › Norme de câblage : ANSI/TIA 568C.2 - ISO 11801
- › Gaine : PVC ou LSOH (voir tableau)

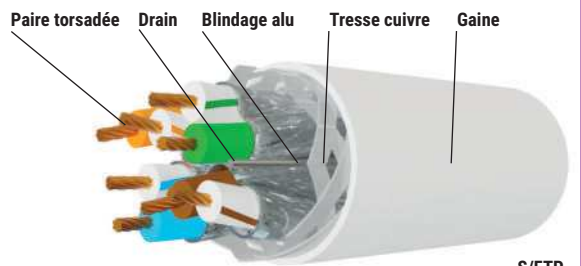

S/FTP

| LONGUEUR | LSOH | CONDITIONNEMENT | GRIS | JAUNE | VERT | BLEU | ROUGE | NOIR | PRIX DE VENTE (€ HT) |
|----------|------|-----------------|--------|--------|--------|--------|--------|--------|----------------------|
| 100 m | Non | Bobine | 611925 | 611929 | 611928 | 611930 | 611927 | 611926 | 83,82 |
| 100 m | Oui | Bobine | 611931 | - | - | - | - | - | 84,62 |
| 305 m | Non | Dévidoir | 611932 | 611936 | 611935 | 611937 | 611934 | 611933 | 255,66 |
| 305 m | Oui | Dévidoir | 611938 | - | - | - | - | - | 258,09 |
| 1 000 m | Non | Touret | 611939 | - | - | - | - | - | 838,24 |

Câbles multibrins CAT. 6A / CAT. 7



Câble blindé CAT. 6A F/UTP multibrin cuivre

- › Catégorie : CAT. 6A
- › Fréquence : 500 MHz
- › Impédance : 100 Ω
- › Conducteur : cuivre
- › AWG : 26 / 7 brins
- › Blindage : général par feuille d'aluminium
- › Diamètre extérieur des fils : 0,88 mm
- › Diamètre extérieur du câble : 5,6 mm
- › Norme de câblage : ANSI/TIA 568C.2
- › Gaine : LSOH (zéro halogène)

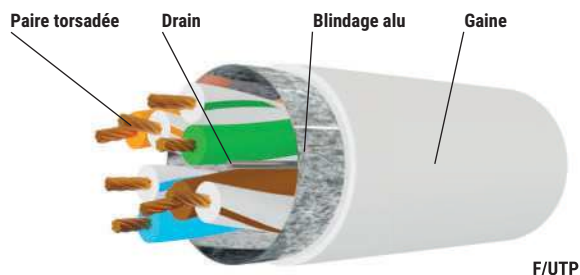

| LONGUEUR | CONDIT. | GRIS | JAUNE | VERT | BLEU | ROUGE | NOIR | PRIX DE VENTE (€ HT) |
|----------|---------|---------------|---------------|---------------|---------------|---------------|---------------|----------------------|
| 100 m | Bobine | 611940 | 611944 | 611943 | 611945 | 611942 | 611941 | 85,42 |
| 305 m | Carton | 611946 | 611950 | 611949 | 611951 | 611948 | 611947 | 260,52 |
| 500 m | Touret | 611952 | - | - | - | - | - | 427,08 |

Câble blindé CAT. 6A S/FTP multibrin cuivre

- › Catégorie : CAT. 6A
- › Fréquence : 500 MHz
- › Impédance : 100 Ω
- › Conducteur : cuivre
- › AWG : 26 / 7 brins
- › Blindage : général par tresse de cuivre, et paire par paire par feuille d'aluminium
- › Diamètre extérieur des fils : 1,05 mm
- › Diamètre extérieur du câble : 5,8 mm
- › Norme de câblage : ANSI/TIA 568C.2
- › Gaine : PVC ou LSOH (voir tableau)

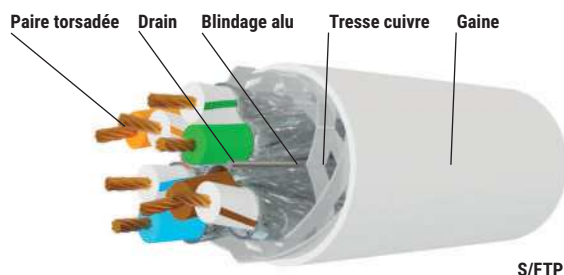

| LONGUEUR | LSOH | CONDITIONNEMENT | GRIS | PRIX DE VENTE (€ HT) |
|----------|------|-----------------|---------------|----------------------|
| 100 m | Non | Bobine | 612010 | 99,24 |
| 100 m | Oui | Bobine | 612011 | 101,97 |
| 305 m | Non | Carton | 612012 | 302,68 |
| 305 m | Oui | Carton | 612013 | 311,00 |
| 500 m | Non | Touret | 612014 | 496,19 |
| 500 m | Oui | Touret | 612015 | 509,84 |

Câble blindé CAT. 7 S/FTP multibrin cuivre

- › Catégorie : CAT. 7
- › Fréquence : 600 MHz
- › Impédance : 100 Ω
- › Conducteur : cuivre
- › AWG : 26 / 7 brins
- › Blindage : général par tresse de cuivre, et paire par paire par feuille d'aluminium
- › Diamètre extérieur des fils : 0,99 mm
- › Diamètre extérieur du câble : 5,9 mm
- › Norme de câblage : ANSI/TIA 568C.2
- › Gaine : PVC ou LSOH (voir tableau)

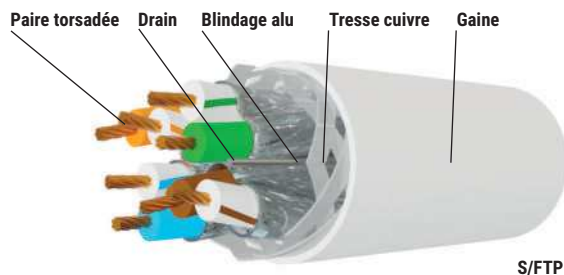

| LONGUEUR | LSOH | CONDIT. | GRIS | PRIX DE VENTE (€ HT) |
|----------|------|---------|---------------|----------------------|
| 100 m | Non | Bobine | 611875 | 104,70 |
| 100 m | Oui | Bobine | 611876 | 108,71 |
| 305 m | Non | Touret | 611877 | 319,33 |
| 305 m | Oui | Touret | 611878 | 331,57 |
| 500 m | Non | Touret | 611879 | 523,49 |
| 500 m | Oui | Touret | 611880 | 543,56 |



Le saviez-vous : EKIVALAN est une marque française qui a été créée en 2004, et qui est née de l'envie d'offrir à ses clients des solutions rapides, complètes, économiques et performantes dans le domaine du câblage informatique, des télécoms et de la sécurité.

C'est d'ailleurs devenu une des marques préférées des installateurs de câblage informatique aujourd'hui, et ce n'est pas par hasard. Avec une gamme étendue depuis la Catégorie CAT. 5e jusqu'à la Catégorie CAT. 7, EKIVALAN propose des produits répondant aux diverses normes en vigueur ainsi qu'aux tendances du marché, tout en apportant un soin particulier à la qualité de ses produits : tout est mis en œuvre pour garantir qualité et satisfaction client, au meilleur prix possible.

BIENTÔT DISPONIBLE

Câble blindé CAT. 5e F/UTP monobrin

- › Catégorie : CAT. 5e Class D
- › Euroclasse RPC : D_{ca}-s2-d2-a1
- › Fréquence : 100 MHz
- › Impédance : 100 Ω
- › Conducteur : cuivre
- › AWG : 24
- › Blindage : général par feuille d'aluminium
- › Diamètre extérieur des fils : 0,96 mm
- › Diamètre extérieur du câble : 6,0 mm
- › Norme de câblage : ANSI/TIA 568D - ISO 11801 - EN 50173
- › Gaine : LSOH (zéro halogène)

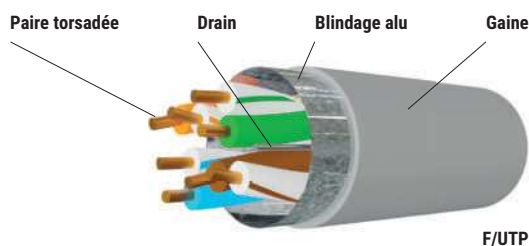
CAT. 5e

F/UTP

| LONGUEUR | CONDITIONNEMENT | GRIS | PRIX DE VENTE (€ HT) |
|----------|-----------------|---------------|----------------------|
| 100 m | Bobine | 613513 | 62,10 |
| 305 m | Dévidoir | 613514 | 189,41 |
| 500 m | Touret | 613515 | 310,51 |

Câble non blindé CAT. 6 U/UTP monobrin

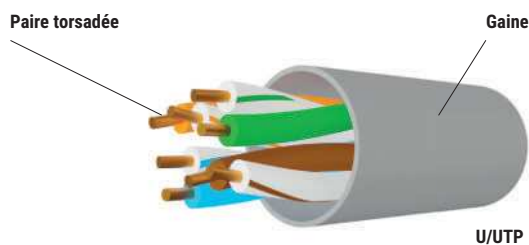
- › Catégorie : CAT. 6 Class E
- › Euroclasse RPC : D_{ca}-s2-d2-a2
- › Fréquence : 250 MHz
- › Impédance : 100 Ω
- › Conducteur : cuivre
- › AWG : 23
- › Blindage : non blindé
- › Diamètre extérieur des fils : 0,98 mm
- › Diamètre extérieur du câble : 6,0 mm
- › Norme de câblage : ANSI/TIA 568D - ISO 11801 - EN 50173
- › Gaine : LSOH (zéro halogène)

CAT. 6

U/UTP

| LONGUEUR | CONDITIONNEMENT | GRIS | PRIX DE VENTE (€ HT) |
|----------|-----------------|---------------|----------------------|
| 100 m | Bobine | 613518 | 67,88 |
| 305 m | Dévidoir | 613519 | 207,05 |
| 500 m | Touret | 613520 | 339,42 |

Câble blindé CAT. 6 F/UTP monobrin

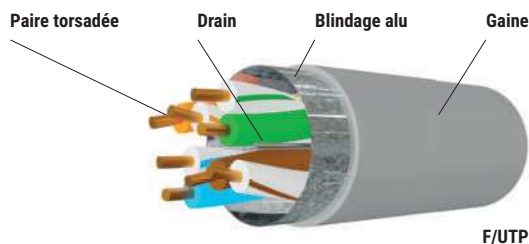
- › Catégorie : CAT. 6 Class E
- › Euroclasse RPC : D_{ca}-s2-d2-a1
- › Fréquence : 250 MHz
- › Impédance : 100 Ω
- › Conducteur : cuivre
- › AWG : 24
- › Blindage : général par feuille d'aluminium
- › Diamètre extérieur des fils : 0,98 mm
- › Diamètre extérieur du câble : 7,0 mm
- › Norme de câblage : ANSI/TIA 568.2-D - ISO 11801 - EN 50173
- › Gaine : LSOH (zéro halogène)
- › Existe en câble double monobrin (voir tableau)

CAT. 6

F/UTP

Existe en câble double monobrin !

| LONGUEUR | 2 X 4 PAIRES | CONDITIONNEMENT | GRIS | PRIX DE VENTE (€ HT) |
|----------|--------------|-----------------|---------------|----------------------|
| 100 m | | Bobine | 613523 | 89,50 |
| 305 m | | Dévidoir | 613524 | 262,00 |
| 500 m | | Touret | 613530 | 430,00 |
| 300 m | Oui | Touret | 613525 | 531,00 |
| 500 m | Oui | Touret | 613526 | 860,00 |

Câbles monobrins EKIVALAN et étanches

Câble blindé CAT. 6A U/FTP monobrin

- Catégorie : CAT. 6A Class EA
- Euroclasse RPC : D_{ca}-s2 -d2 -a1
- Fréquence : 500 MHz
- Impédance : 100 Ω
- Conducteur : cuivre
- AWG : 23
- Blindage : paire par paire par feuille d'aluminium
- Diamètre extérieur des fils : 1,32 mm
- Diamètre extérieur du câble : 7,0 mm
- Norme de câblage : ANSI/TIA 568.2-D - ISO 11801 - EN 50173
- Gaine : LSOH (zéro halogène)



| LONGUEUR | 2 X 4 PAIRES | CONDITIONNEMENT | GRIS | PRIX DE VENTE (€ HT) |
|----------|--------------|-----------------|---------------|----------------------|
| 100 m | - | Bobine | 613527 | 97,80 |
| 305 m | - | Dévidoir | 613528 | 287,00 |
| 500 m | - | Touret | 613539 | 470,00 |
| 300 m | Oui | Touret | 613529 | 581,00 |
| 500 m | Oui | Touret | 613532 | 940,00 |

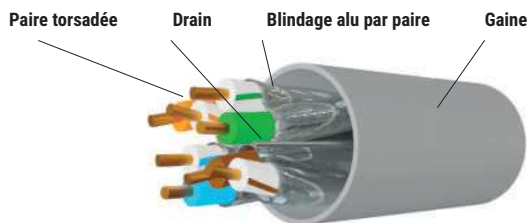

U/FTP



Existe en câble double monobrin !

Câble blindé CAT. 6A F/FTP monobrin

- Catégorie : CAT. 6A Class EA
- Euroclasse RPC : D_{ca}-s2 -d2 -a2
- Fréquence : 500 MHz
- Impédance : 100 Ω
- Conducteur : cuivre
- AWG : 23
- Blindage : général par feuille d'aluminium, et paire par paire par feuille d'aluminium
- Diamètre extérieur des fils : 1,32 mm
- Diamètre extérieur du câble : 7,3 mm
- Norme de câblage : ANSI/TIA 568.2-D - ISO 11801 - EN 50173
- Gaine : LSOH (zéro halogène)



| LONGUEUR | 2 X 4 PAIRES | CONDITIONNEMENT | GRIS | PRIX DE VENTE (€ HT) |
|----------|--------------|-----------------|---------------|----------------------|
| 100 m | - | Bobine | 613533 | 106,00 |
| 305 m | - | Dévidoir | 613534 | 311,00 |
| 500 m | - | Touret | 613535 | 510,00 |
| 300 m | Oui | Touret | 613536 | 630,00 |
| 500 m | Oui | Touret | 613537 | 1020,00 |

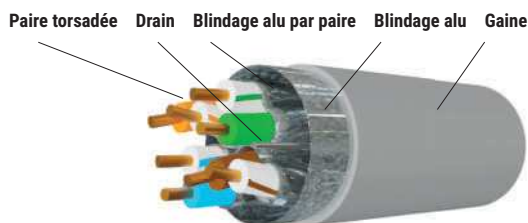

F/FTP



Existe en câble double monobrin !

Câble blindé CAT. 7 S/FTP monobrin

- Catégorie : CAT. 7 Class F
- Euroclasse RPC : D_{ca}-s2 -d2 -a2
- Fréquence : 600 MHz
- Impédance : 100 Ω
- Conducteur : cuivre
- AWG : 23
- Blindage : général par tresse de cuivre, et paire par paire par feuille d'aluminium
- Diamètre extérieur des fils : 1,33 mm
- Diamètre extérieur du câble : 7,4 mm
- Norme de câblage : ANSI/TIA 568.2-D - ISO 11801 - EN 50173
- Gaine : LSOH (zéro halogène)



| LONGUEUR | 2 X 4 PAIRES | CONDITIONNEMENT | GRIS | PRIX DE VENTE (€ HT) |
|----------|--------------|-----------------|---------------|----------------------|
| 100 m | - | Bobine | 613538 | 115,00 |
| 300 m | - | Touret | 613540 | 340,00 |
| 500 m | - | Touret | 613541 | 550,00 |
| 300 m | Oui | Touret | 613542 | 680,00 |
| 500 m | Oui | Touret | 613543 | 1100,00 |

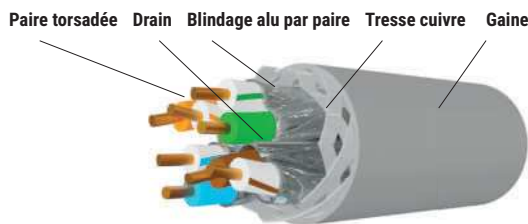

S/FTP



Existe en câble double monobrin !

Câble réseau étanche monobrin cuivre

Vos liaisons LAN étanches !

- Catégorie : CAT. 5e ou CAT. 6 ou CAT. 6A
- Impédance : 100 Ω
- Conducteur : cuivre
- Blindage CAT. 6 / CAT. 6A : général par feuille d'aluminium
- Norme de câblage : ANSI/TIA 568C.2
- Gaine : PVC + PE (polyéthylène anti-UV)

| | TYPE | LONGUEUR | RÉF. | PRIX DE VENTE (€ HT) |
|-----------------------------------|--------|----------|---------------|----------------------|
| Câble monobrin ext. CAT. 5e U/UTP | AWG 24 | 100 m | 612004 | 60,35 |
| Câble monobrin ext. CAT. 5e U/UTP | AWG 24 | 305 m | 612005 | 184,07 |
| Câble monobrin ext. CAT. 6 F/UTP | AWG 23 | 100 m | 612006 | 116,87 |
| Câble monobrin ext. CAT. 6 F/UTP | AWG 23 | 305 m | 612007 | 356,47 |
| Câble monobrin ext. CAT. 6A F/UTP | AWG 23 | 100 m | 612008 | 128,23 |
| Câble monobrin ext. CAT. 6A F/UTP | AWG 23 | 305 m | 612009 | 391,12 |

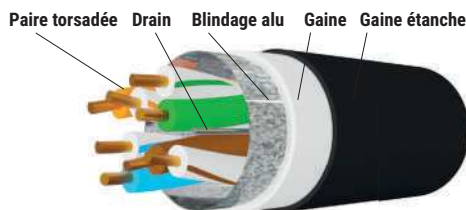

Étanche



Idéal pour une utilisation en extérieur !



CORNING est un fabricant américain leader dans la fibre optique. En 2018, CORNING a officialisé le rachat de l'activité Communication de 3M (3M Pouyet), ce qui lui permet aujourd'hui de proposer des solutions de câblage parmi les plus larges et les plus performantes sur notre marché, en particulier en câblage cuivre. Avec CORNING vous faites le choix de la performance et de la sécurité, avec des solutions complètes de bout en bout pour tous les réseaux.

Câble blindé CAT. 6A F/FTP monobrins FutureCom™ F/FTP 550/23

- › Catégorie : CAT. 6A Class E_A
- › Euroclasse RPC : D_{ca}-s1 -d1 -a1
- › Fréquence : 550 MHz
- › Impédance : 100 Ω
- › Conducteur : cuivre
- › AWG : 23
- › Blindage : général par feuille d'aluminium, et paire par paire par feuille d'aluminium
- › Diamètre extérieur du câble : 7,3 mm
- › Norme de câblage : ANSI/TIA 568C.2 - ISO 11801
- › Gaine : LSOH/FRNC (zéro halogène)

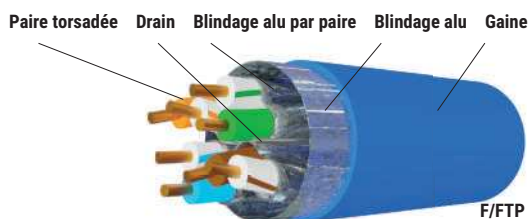

| LONGUEUR | CONDITIONNEMENT | BLEU | PRIX DE VENTE (€ HT) |
|----------|-----------------|--------|----------------------|
| 1000 m | Touret | 613600 | 1123,80 |

Câble blindé CAT. 6A F/FTP double monobrins FutureCom™ F/FTP 550/23

- › Catégorie : CAT. 6A Class E_A
- › Euroclasse RPC : D_{ca}-s2 -d2 -a1
- › Fréquence : 550 MHz
- › Impédance : 100 Ω
- › Conducteur : cuivre
- › AWG : 23
- › Blindage : général par feuille d'aluminium, et paire par paire par feuille d'aluminium
- › Diamètre extérieur du câble : 2 x 7,3 mm
- › Norme de câblage : ANSI/TIA 568C.2 - ISO 11801
- › Gaine : LSOH/FRNC (zéro halogène)

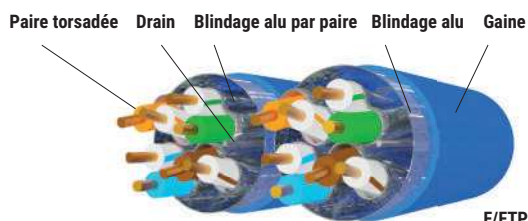

| LONGUEUR | CONDITIONNEMENT | BLEU | PRIX DE VENTE (€ HT) |
|----------|-----------------|--------|----------------------|
| 500 m | Touret | 613601 | 1069,43 |

Câble blindé CAT. 6A S/FTP monobrins FutureCom™ S/FTP 550/23s

- › Catégorie : CAT. 6A Class E_A
- › Euroclasse RPC : D_{ca}-s1 -d1 -a1
- › Fréquence : 550 MHz
- › Impédance : 100 Ω
- › Conducteur : cuivre
- › AWG : 23
- › Blindage : général par tresse de cuivre, et paire par paire par feuille d'aluminium
- › Diamètre extérieur du câble : 7,0 mm
- › Norme de câblage : ANSI/TIA 568C.2 - ISO 11801
- › Gaine : LSOH/FRNC (zéro halogène)

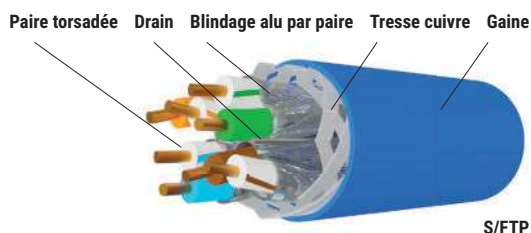

| LONGUEUR | CONDITIONNEMENT | BLEU | PRIX DE VENTE (€ HT) |
|----------|-----------------|--------|----------------------|
| 500 m | Touret | 613602 | 552,84 |

Câble blindé CAT. 6A S/FTP double monobrins FutureCom™ S/FTP 550/23s

- › Catégorie : CAT. 6A Class E_A
- › Euroclasse RPC : D_{ca}-s1 -d1 -a1
- › Fréquence : 550 MHz
- › Impédance : 100 Ω
- › Conducteur : cuivre
- › AWG : 23
- › Blindage : général par tresse de cuivre, et paire par paire par feuille d'aluminium
- › Diamètre extérieur du câble : 2 x 7,0 mm
- › Norme de câblage : ANSI/TIA 568C.2 - ISO 11801
- › Gaine : LSOH/FRNC (zéro halogène)

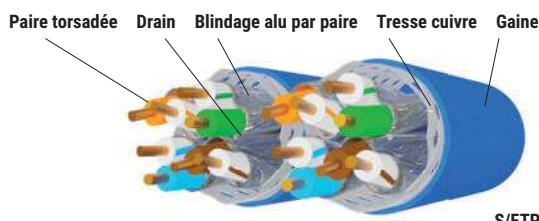

| LONGUEUR | CONDITIONNEMENT | BLEU | PRIX DE VENTE (€ HT) |
|----------|-----------------|--------|----------------------|
| 500 m | Touret | 613603 | 1178,18 |

CORNING

Embase noyau blindée RJ45 CAT. 6A - FutureCom™ E500S

- › Catégorie : CAT. 6A Class E_A STP
- › Pour câble monobrin ou multibrin : AWG 22 à AWG 24
- › Format : noyau keystone
- › Raccordement sans outil
- › Manchon tresse de blindage
- › Volet cache-poussière
- › Compatible avec les panneaux haute densité



| | RÉF. | PRIX DE VENTE (€ HT) |
|-----------------------------------|--------|----------------------|
| Embase noyau RJ45 CAT. 6A blindée | 613611 | 12,20 |

Embase noyau blindée RJ45 CAT. 6A - FutureCom™ V500S

Arrivée du câble droite, coudée haut ou bas !

- › Catégorie : CAT. 6A Class E_A STP
- › Pour câble monobrin ou multibrin : AWG 22 à AWG 24
- › Format : noyau keystone
- › Raccordement sans outil
- › Manchon tresse de blindage
- › Volet cache-poussière
- › Arrivée du câble orientable à 45° (droit, coudé haut ou coudé bas)
- › Compatible avec les panneaux haute densité



| | RÉF. | PRIX DE VENTE (€ HT) |
|-----------------------------------|--------|----------------------|
| Embase noyau RJ45 CAT. 6A blindée | 613610 | 7,80 |

Plastron équipé d'un port RJ45 CAT. 6A blindé

Prêt à raccorder !

- › Plastron 1 port 45 x 45 mm
- › Catégorie : CAT. 6A Class E_A STP
- › Pour câble monobrin ou multibrin : AWG 22 à AWG 24
- › Raccordement sans outil
- › Volet cache-poussière
- › Arrivée du câble orientable à 45° (droit, coudé haut ou coudé bas)
- › Conditionnement : plastron + embase noyau RJ45



| | RÉF. | PRIX DE VENTE (€ HT) |
|----------------------------------|--------|----------------------|
| Plastron équipé RJ45 CAT. 6A STP | 613612 | 16,75 |

Plastron à équiper

- › Nombre d'emplacements : 1 ou 2 emplacements noyau keystone
- › Sortie droite
- › Format : 45 x 45 mm
- › Facilité de repérage



Réf. 613613



Réf. 613614

| | RÉF. | PRIX DE VENTE (€ HT) |
|----------------------------------|--------|----------------------|
| Plastron droit 1 port à équiper | 613613 | 4,30 |
| Plastron droit 2 ports à équiper | 613614 | 4,91 |

Panneau de brassage à équiper

- › Nombre d'emplacements : 16 ou 24 emplacements noyau keystone
- › Blindage : STP
- › Format : rackable 19"
- › Hauteur : 1 U
- › Support arrière de câbles



Réf. 613615

| | RÉF. | PRIX DE VENTE (€ HT) |
|--------------------------------|--------|----------------------|
| Panneau 19" 16 ports à équiper | 613616 | 41,13 |
| Panneau 19" 24 ports à équiper | 613615 | 40,44 |

Toute l'offre CORNING est disponible !

Contactez votre commercial pour plus d'informations !



Connectique RJ45

PENSEZ-Y

 Retrouvez toutes nos
pincettes à sertir

Page : 63

Connecteur RJ45 à sertir multibrin

 CAT. **5e** CAT. **6** CAT. **6A**
Conditionnement en sachet 10 / 50 / 100 pièces !

- Compatible : câble multibrin AWG 24/7 à 26/7
- Catégorie : CAT. 5e, CAT. 6 ou CAT. 6A
- Blindage : non blindé ou blindé
- Peigne : intégré ou séparé
- Contacts : plaquage or

Contacts spécialement conçus pour le câble multibrin !

Réf. 920880

| COND. | CAT. | BLINDAGE | DIAMÈTRE MAX FILS | RÉF. | PRIX DE VENTE (€ HT) |
|---------|---------|----------|-------------------|---------------|----------------------|
| Par 10 | CAT. 5e | UTP | 0,99 mm | 920830 | 1,35 |
| Par 50 | CAT. 5e | UTP | 0,99 mm | 920820 | 6,75 |
| Par 10 | CAT. 5e | STP | 0,99 mm | 920850 | 3,15 |
| Par 100 | CAT. 5e | STP | 0,99 mm | 920870 | 31,50 |
| Par 10 | CAT. 6 | UTP | 0,99 mm | 920560 | 3,85 |
| Par 10* | CAT. 6 | UTP | 1,04 mm | 920840 | 3,85 |
| Par 10 | CAT. 6 | STP | 0,99 mm | 920580 | 4,65 |
| Par 10* | CAT. 6 | STP | 1,04 mm | 920880 | 4,65 |
| Par 10* | CAT. 6A | UTP | 0,99 mm | 920841 | 4,45 |
| Par 10* | CAT. 6A | STP | 1,09 mm | 920842 | 4,79 |

* Connecteurs avec peigne séparé

Connecteur RJ45 à sertir monobrin

 CAT. **5e** CAT. **6** CAT. **6A**
Conditionnement en sachet 5 / 10 pièces !

- Compatible : câble monobrin AWG 22 à 24 (voir tableau)
- Catégorie : CAT. 5e, CAT. 6 ou CAT. 6A
- Blindage : non blindé ou blindé
- Peigne : intégré ou séparé
- Contacts : plaquage or

Contacts spécialement conçus pour le câble monobrin !

Réf. 920818

| COND. | CAT. | BLINDAGE | AWG | DIAMÈTRE MAX FILS | RÉF. | PRIX DE VENTE (€ HT) |
|---------|---------|----------|-------|-------------------|---------------|----------------------|
| Par 10 | CAT. 5e | STP | 23-24 | 0,99 mm | 920824 | 3,15 |
| Par 10* | CAT. 5e | STP | 23-24 | 1,01 mm | 920814 | 3,15 |
| Par 10 | CAT. 6 | UTP | 23-24 | 1,01 mm | 920826 | 3,85 |
| Par 10* | CAT. 6 | UTP | 23-24 | 1,01 mm | 920816 | 3,85 |
| Par 10 | CAT. 6 | STP | 23-24 | 1,09 mm | 920829 | 4,65 |
| Par 10* | CAT. 6 | STP | 23-24 | 1,09 mm | 920819 | 4,65 |
| Par 5* | CAT. 6A | STP | 22-24 | 1,45 mm | 920818 | 7,85 |

* Connecteurs avec peigne séparé

Connecteur RJ45 easy plug à sertir multibrin

 CAT. **5e** CAT. **6**
Pour un raccordement encore plus rapide !

- Compatible : câble multibrin AWG 23/7 à 26/7 (voir tableau)
- Catégorie : CAT. 5e ou CAT. 6 ou CAT. 6A
- Blindage : non blindé ou blindé
- Peigne débouchant
- Contacts : plaquage or
- Pince à sertir 2-en-1 : sertissage et coupe des fils en 1 action (Réf. 812029)



Réf. 812029

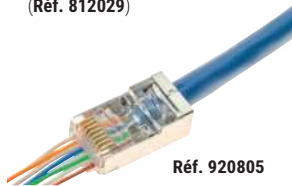

Réf. 920805

| COND. | CAT. | BLINDAGE | AWG | DIAMÈTRE MIN FILS | DIAMÈTRE MAX FILS | RÉF. | PRIX DE VENTE (€ HT) |
|--------|---------|----------|-------|-------------------|-------------------|---------------|----------------------|
| Par 10 | CAT. 5e | UTP | 24-26 | 0,93 mm | 1,04 mm | 920802 | 2,90 |
| Par 10 | CAT. 5e | STP | 23-26 | 0,93 mm | 1,04 mm | 920803 | 6,19 |
| Par 10 | CAT. 6 | UTP | 24-26 | 0,93 mm | 1,04 mm | 920804 | 7,99 |
| Par 10 | CAT. 6 | STP | 23-26 | 0,93 mm | 1,04 mm | 920805 | 9,39 |
| Par 10 | CAT. 6A | STP | 23-26 | 1,05 mm | 1,15 mm | 920823 | 17,79 |
| Par 10 | CAT. 6A | STP | 22-26 | 1,35 mm | 1,45 mm | 920821 | 17,79 |

Pince à sertir 2-en-1 pour connecteur RJ45 easy plug

Connecteur RJ45 à sertir multibrin avec manchon verrouillable

 CAT. **6A**
Réalisez des cordons impossibles à débrancher sans la clé !

Lot de 10 connecteurs RJ45 à sertir CAT. 6A blindés avec 10 manchons à verrouillage, pour réaliser des cordons patch verrouillables.

- Catégorie : CAT. 6A STP
- Pour câble multibrin : AWG 24/7 à 26/7
- Peigne : séparé
- Contacts : plaquage or
- Manchon verrouillable sans clé, déverrouillable uniquement avec la clé fournie
- Diamètre de câble supporté : jusqu'à 6,5 mm
- Conditionnement : lot de 10 plugs à sertir, 10 manchons verrouillables et 1 clé



| COND. | CAT. | BLINDAGE | AWG | DIAMÈTRE MAX FILS | RÉF. | PRIX DE VENTE (€ HT) |
|--------|---------|----------|-------|-------------------|---------------|----------------------|
| Par 10 | CAT. 6A | STP | 24-26 | 1,10 mm | 920843 | 12,75 |

Connecteur RJ45 de terrain Raccordez vos cordons directement sur le terrain et sans outil !

 CAT. **6** CAT. **6A** CAT. **8**

- Compatible : câble multibrin ou monobrin (voir tableau)
- Catégorie : CAT. 6 STP ou CAT. 6A STP ou CAT. 8.1
- Norme de câblage : ANSI/TIA 568A/B
- Ouverture papillon : 90°
- Indice d'étanchéité : IP20
- Diamètre de câble supporté : voir tableau
- Supporte le PoE (IEEE 802.3af), PoE+ (802.3at), et les liens MPTL
- Coude amovible et orientable sur 4 positions (Réf. 920809)
- Manchon ou serre-câble fournis

À l'unité !

Réf. 920808



Réf. 920809

| CAT. | BLINDAGE | MONOBRIN | MULTIBRIN | DIAMÈTRE MAX CÂBLE | RÉF. | PRIX DE VENTE (€ HT) |
|----------|----------|-----------|-----------|--------------------|---------------|----------------------|
| CAT. 6 | STP | AWG 22-26 | AWG 22-27 | 6 à 9 mm | 920806 | 3,40 |
| CAT. 6A | STP | AWG 22-26 | AWG 22-27 | 6 à 9 mm | 920807 | 3,53 |
| CAT. 6A | STP | AWG 23-26 | AWG 23-26 | 7 à 8,5 mm | 920809 | 11,95 |
| CAT. 8.1 | STP | AWG 22-24 | AWG 22-24 | 7 à 8,5 mm | 920808 | 9,90 |

Connecteur RJ45 de terrain articulé Toutes les positions deviennent possibles !

 CAT. **6A**

- Compatible : câble multibrin AWG 24 à 26 et câble monobrin AWG 22 à 26
- Catégorie : CAT. 6A STP
- Norme de câblage : ANSI/TIA 568A/B
- Ouverture papillon : 90°
- Indice d'étanchéité : IP20
- Diamètre de câble supporté : 5,5 à 9 mm
- Supporte le PoE (IEEE 802.3af), PoE+ (802.3at), et les liens MPTL
- Plug orientable sur 7 positions : 90° à 270°



| COND. | CAT. | BLINDAGE | RÉF. | PRIX DE VENTE (€ HT) |
|-----------|---------|----------|---------------|----------------------|
| A l'unité | CAT. 6A | STP | 920822 | 4,05 |

Connectique étanche et accessoires

Enrouleur cordon réseau

Simplifiez le contrôle de vos installations !



- › Catégorie : CAT. 6A Class Ea sur câble Draka CAT. 7 UC900 HS23
- › Conducteur : cuivre
- › Blindage : général par tresse de cuivre, et paire par paire par feuille aluminium
- › Norme de câblage : ISO 11801
- › Gaine : LS0H (zéro halogène)
- › Raccordement : embases RJ45 CAT. 6A en bout de câble et sur dérouleur
- › Longueur : 90 m



Pratique pour tester vos installations !

| LONGUEUR | RÉF. | PRIX DE VENTE (€ HT) |
|----------|---------------|----------------------|
| 90 m | 902452 | 322,35 |

Verrou pour port RJ45

Sécurisez vos connexions au réseau !

- › S'adapte à toutes les embases noyaux RJ45.
- › Compatible brassage haute densité
- › Clé de déverrouillage vendue séparément
- › Conditionnement : sachet de 10 verrous



Réf. 848942
Clé de déverrouillage



Réf. 848943

| RÉF. | PRIX DE VENTE (€ HT) |
|---------------------------------|----------------------|
| 10 verrous pour connecteur RJ45 | 848943 24,49 |
| Clé de déverrouillage | 848942 2,09 |

Protection RJ45

Plus de poussière et connecteur protégé !

- › Réf. 253182 : protection des connecteurs RJ45
- › Réf. 253183 : protection des prises RJ45
- › Conditionnement : sachet de 10 pièces



Réf. 253182



Réf. 253183



Évite l'accumulation de la poussière !

| RÉF. | PRIX DE VENTE (€ HT) |
|----------------------------|----------------------|
| Protection connecteur RJ45 | 253182 0,49 |
| Protection prises RJ45 | 253183 1,59 |

Boîtier mural étanche IP66 pour plastron

Idéal pour vos liaisons étanches !



- › Matière : ABS et Polycarbonate
- › Dimensions extérieures : 114 x 114 x 85 mm
- › Indice d'étanchéité : IP66
- › Couvercle semi-transparent
- › A équiper d'un plastron 80 x 80 mm ou 86 x 86 mm
- › Peut être utilisé avec le plastron 1 port keystone Réf. 911733
- › Entrées de câbles possibles sur toutes les faces
- › Fourni avec 2 presse-étoupes, vis de fixation murale et fixation du plastron
- › Possibilité de verrouillage du couvercle par cadenas



| RÉF. | PRIX DE VENTE (€ HT) |
|---|----------------------|
| Boîtier mural étanche IP66 | 273049 9,95 |
| Plastron 80 x 80 mm 1 port keystone incliné 45° | 911733 3,09 |

Connexion RJ45 étanche

Catégorie : CAT. 6 STP



CAT. 6



- › Matière : nylon 66 anti-UV
- › Dimensions extérieures : 136 x 30 mm
- › Diamètre du câble : 3 mm à 8 mm
- › Indice d'étanchéité : IP68



| RÉF. | PRIX DE VENTE (€ HT) |
|------------------------|----------------------|
| Connexion RJ45 étanche | 620639 5,39 |

Connectique RJ45 étanche avec bouchon

Idéal pour le raccordement de vos équipements industriels !



CAT. 6



- › Catégorie : CAT. 6 STP
- › Embase noyau RJ45 étanche :
Réf. 620644 : raccordement sans outil
- › Embase de traversée RJ45 étanche :
Réf. 620643
- › Matière : nylon 66
- › Diamètre de perçage : 24 mm
- › Profondeur : 30 à 44 mm
- › Manchon étanche : Réf. 620645, pour câble diamètre 8 mm max
- › Manchon étanche compatible avec les connecteurs RJ45 de terrain
- › Chaîne de bouchon amovible
- › Indice d'étanchéité : IP68



Réf. 620644



Réf. 620645

Réf. 620643

| RÉF. | PRIX DE VENTE (€ HT) |
|--|----------------------|
| Embase de traversée RJ45 CAT. 6 blindée avec bouchon | 620643 4,84 |
| Embase noyau RJ45 CAT. 6 blindée avec bouchon | 620644 5,09 |
| Manchon étanche | 620645 0,66 |

Eclateur et doubleur de ports RJ45 étanches



CAT. 6



- › Catégorie : CAT. 6 STP
- › 1 x RJ45 femelle, vers 2 x RJ45 femelle
- › Matière : nylon 66
- › Dimensions extérieures : 136 x 60 x 30 mm
- › Diamètre du câble : 4,5 mm à 7,5 mm
- › Indice d'étanchéité : IP68
- › Réf. 620633 : 2 prises RJ45 femelles câblées réseau 1-2 et 3-6
- › Réf. 620634 : câblage droit point à point
- › La Réf. 620633 s'utilise par 2

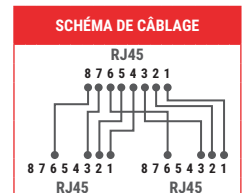
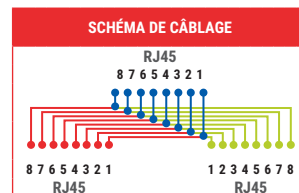

| RÉF. | PRIX DE VENTE (€ HT) |
|-----------------------------------|----------------------|
| Eclateur de prises RJ45 LAN + LAN | 620633 6,99 |
| Doubleur de prises RJ45 étanche | 620634 6,99 |

Manchon pour connecteur RJ45

Toutes les couleurs en stock !

- › Langue de protection de l'ergot de verrouillage
- › Conditionnement : sachet de 10 pièces

Réf. 253161



Réf. 253012

| COULEUR | 5,5 MM | 6 MM | 6,5 MM | PRIX DE VENTE (€ HT) |
|-----------|---------------|---------------|---------------|----------------------|
| Gris | 253161 | 253171 | 253191 | 3,29 |
| Rouge | 253162 | 253172 | 253192 | 3,29 |
| Vert | 253163 | 253173 | 253193 | 3,29 |
| Bleu | 253164 | 253174 | 253194 | 3,29 |
| Jaune | 253165 | 253175 | 253195 | 3,29 |
| Noir | 253166 | 253176 | 253196 | 3,29 |
| Orange | 253167 | 253177 | 253197 | 3,29 |
| CLIPSABLE | | | | |
| Gris | - | 253011 | - | 2,25 |
| Rouge | - | 253014 | - | 2,25 |
| Vert | - | 253015 | - | 2,25 |
| Bleu | - | 253013 | - | 2,25 |
| Jaune | - | 253016 | - | 2,25 |
| Noir | - | 253012 | - | 2,25 |
| Blanc | - | 253017 | - | 2,25 |

Eclateurs et doubleurs de prises RJ45

Doubleur de prise RJ45

- › Catégorie : CAT. 5e UTP (compatible CAT. 6)
- › 1 x RJ45 femelle, vers 2 x RJ45 femelle
- › Câblage : droit point à point

CAT.
5e

Doubleur de prise RJ45

- › Catégorie : CAT. 5e UTP ou STP
- › Câblage : droit point à point (compatible CAT. 6)
- › Cordon : 10 cm
- › Fixation : par vis

CAT.
5e

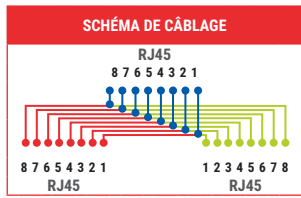

| | BLINDAGE | RÉF. | PRIX DE VENTE (€ HT) |
|----------------------------------|----------|---------------|----------------------|
| Doubleur de prise RJ45 F / F / F | UTP | 252020 | 0,89 |

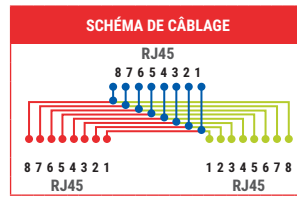

| | BLINDAGE | RÉF. | PRIX DE VENTE (€ HT) |
|----------------------------------|----------|---------------|----------------------|
| Doubleur de prise RJ45 F / M / F | UTP | 252470 | 7,69 |
| Doubleur de prise RJ45 F / M / F | STP | 252471 | 13,09 |

Eclateur de ports RJ45

1 prise réseau + 1 prise téléphone sur 1 prise RJ45 !

- › Catégorie : CAT. 5e UTP ou STP (compatible CAT. 6)
- › 1 x RJ45 mâle, vers 2 x RJ45 femelle
- › 1 prise RJ45 femelle câblée réseau 1-2 et 3-6
- › 1 prise RJ45 femelle câblée téléphonie 4-5 et 3-6
- › Cordon : 10 cm
- › Fixation : par vis
- › S'utilise par 2

CAT.
5e

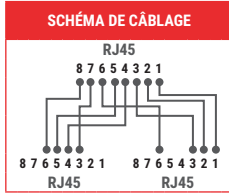

Réf. 901852
STP



Réf. 901851
UTP

| | BLINDAGE | RÉF. | PRIX DE VENTE (€ HT) |
|-----------------------------|----------|---------------|----------------------|
| Eclateur de ports F / M / F | UTP | 901851 | 3,95 |
| Eclateur de ports F / M / F | STP | 901852 | 6,59 |

Eclateur de ports RJ45

Raccordez 2 postes réseau sur 1 prise RJ45 !

- › Catégorie : CAT. 5e UTP (compatible CAT. 6)
- › 1 x RJ45 mâle, vers 2 x RJ45 femelle
- › Prises RJ45 femelle câblées 1-2 et 3-6
- › S'utilise par 2

CAT.
5e

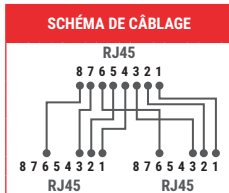

Réf. 252121
Monobloc



Réf. 252221

| | BLINDAGE | RÉF. | PRIX DE VENTE (€ HT) |
|------------------------------------|----------|---------------|----------------------|
| Eclateur monobloc F / M / F | UTP | 252121 | 1,39 |
| Eclateur F / M / F cordon de 15 cm | UTP | 252221 | 1,85 |

Eclateur de ports RJ45

Raccordez 2 postes réseau sur 1 prise RJ45 !

- › Catégorie : CAT. 5e UTP ou STP (compatible CAT. 6)
- › 1 x RJ45 mâle, vers 2 x RJ45 femelle
- › Prises RJ45 femelle câblées 1-2 et 3-6
- › Cordon : 10 cm
- › Fixation : par vis
- › S'utilise par 2

CAT.
5e

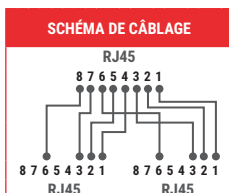

Réf. 901850
STP



Réf. 901840
UTP

| | BLINDAGE | RÉF. | PRIX DE VENTE (€ HT) |
|-----------------------------|----------|---------------|----------------------|
| Eclateur de ports F / M / F | UTP | 901840 | 3,95 |
| Eclateur de ports F / M / F | STP | 901850 | 6,59 |

PENSEZ-YRetrouvez tous
nos cordons patch

Pages : 23 à 36

Coupleur RJ45

Prolongez vos liaisons Ethernet !

**Dexlan Dexlan Dexlan**

| | CATÉGORIE | BLINDAGE | RÉF. | PRIX DE VENTE (€ HT) |
|--------------------------------|-----------|----------|--------|----------------------|
| A Coupleur RJ45 CAT. 6A | CAT. 6A | STP | 272221 | 4,65 |
| B Coupleur RJ45 CAT. 6 | CAT. 6 | STP | 272220 | 3,85 |
| C Coupleur RJ45 CAT. 6 | CAT. 6 | UTP | 902870 | 3,00 |
| D Coupleur RJ45 CAT. 5e | CAT. 5e | STP | 902830 | 3,35 |
| E Coupleur RJ45 CAT. 5e | CAT. 5e | UTP | 902860 | 2,35 |
| F Coupleur RJ45 CAT. 5e croisé | CAT. 5e | STP | 252250 | 3,35 |

Embase de traversée RJ45

Format keystone idéal pour vos panneaux de brassage !



| | CATÉGORIE | BLINDAGE | RÉF. | PRIX DE VENTE (€ HT) |
|------------------------------------|-----------|----------|--------|----------------------|
| A Embase de traversée RJ45 CAT. 6A | CAT. 6A | STP | 272969 | 3,40 |
| B Embase de traversée RJ45 CAT. 6 | CAT. 6 | STP | 272240 | 2,89 |
| C Embase de traversée RJ45 CAT. 6 | CAT. 6 | UTP | 272210 | 2,19 |
| D Embase de traversée RJ45 CAT. 5e | CAT. 5e | STP | 272230 | 2,59 |
| E Embase de traversée RJ45 CAT. 5e | CAT. 5e | UTP | 272770 | 2,09 |

Boîtier de jonction réseau

Permet de consolider le câblage réseau ou de raccorder les extensions de câbles.

- Catégorie : CAT. 6A ou CAT. 6 ou CAT. 5e (voir tableau)
- Pour câble monobrin ou multibrin : AWG 22 à AWG 26
- Plage de température : -10°C à +60°C
- Norme de câblage : codage ANSI/TIA 568A/B
- Point de consolidation conforme à la norme ISO 11801
- Raccordement : bloc 110 / krone

CAT. 6A
CAT. 6
CAT. 5eRéf. 270099
boîtier blindé

| | BLINDAGE | RÉF. | PRIX DE VENTE (€ HT) |
|-----------------------------|----------|--------|----------------------|
| Boîtier de jonction CAT. 5e | UTP | 270100 | 2,75 |
| Boîtier de jonction CAT. 5e | STP | 270200 | 4,49 |
| Boîtier de jonction CAT. 6 | UTP | 270098 | 3,19 |
| Boîtier de jonction CAT. 6 | STP | 270099 | 5,85 |
| Boîtier de jonction CAT. 6A | STP | 270095 | 6,19 |

Boîtier point de consolidation

- Boîtier métal à équiper
- Nombre de ports : 4 ou 12 ports
- Ports au format keystone
- Perçage pour fixation
- Couverture articulée

TOP
QUALITÉ!

Réf. 273279

| | RÉF. | PRIX DE VENTE (€ HT) |
|-----------------------------------|--------|----------------------|
| Boîtier de consolidation 4 ports | 273279 | 11,59 |
| Boîtier de consolidation 12 ports | 273282 | 17,95 |

Connecteur de jonction réseau

Permet de raccorder rapidement les extensions de câbles.

- Catégorie : CAT. 6A STP
- Pour câble monobrin : AWG 22 à AWG 26
- Norme de câblage : codage ANSI/TIA 568A/B
- Point de consolidation conforme à la norme ISO 11801
- Raccordement : sans outil
- Support de fixation intégré
- Fourni avec feuilles de masse et serre-câbles
- Peut être monté sur le panneau 19"

CAT. 6A



Réf. 270097

| | BLINDAGE | RÉF. | PRIX DE VENTE (€ HT) |
|---|----------|--------|----------------------|
| Connecteur de jonction CAT. 6A | STP | 270097 | 3,19 |
| Panneau 19" pour 24 connecteurs de jonction | | 270096 | 36,59 |

Adaptateur blindé RJ45 vers M12

Permet de raccorder les équipements industriels M12 avec les équipements RJ45.

- Catégorie : CAT. 6A Class E_A
- M12 femelle Codé X vers RJ45 femelle
- Débit jusqu'à 10 Gbps
- Câblage droit, 8 broches
- Compatibilité : EN 60529, EN 61076-2-109, EN 60603-7-51
- Blindage à 360°
- Indice d'étanchéité : IP68
- Boîtier compact et robuste, avec bride

CAT. 6A

TOP
QUALITÉ!

| | RÉF. | PRIX DE VENTE (€ HT) |
|---------------------------------|--------|----------------------|
| Adaptateur M12 codé X vers RJ45 | 253184 | 21,85 |

Embases noyaux keystone RJ45

PENSEZ-Y

Retrouvez tous nos câbles monobrins

Pages : 42 à 44

CAT. 8



CAT. 6

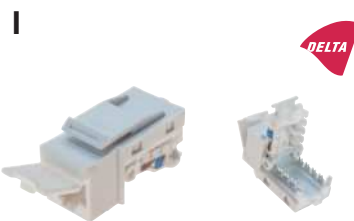

CAT. 5e



| | CATEGORIE | BLINDAGE | MONOBRIN | RACCORDEMENT | RÉF. | PRIX DE VENTE (€ HT) |
|---|-------------------------------------|----------|----------|--------------|-----------------------|----------------------|
| A | Embase noyau CAT. 8 blindée | CAT. 8.1 | STP | AWG 22-24 | Sans outil | 272929 8,77 |
| B | Embase noyau CAT. 6A blindée | CAT. 6A | STP | AWG 23-26 | Sans outil | 272925 6,06 |
| C | Embase noyau CAT. 6A blindée | CAT. 6A | STP | AWG 22-26 | Sans outil | 272928 3,12 |
| D | Embase noyau CAT. 6A blindée courte | CAT. 6A | STP | AWG 22-26 | Sans outil | 272919 2,27 |
| E | Embase noyau CAT. 6A blindée | CAT. 6A | STP | AWG 23-26 | Sans outil | 272924 2,81 |
| F | Embase noyau CAT. 6 blindée | CAT. 6 | STP | AWG 23-26 | Sans outil | 272926 4,48 |
| G | Embase noyau CAT. 6 blindée | CAT. 6 | STP | AWG 22-26 | Sans outil | 272885 2,82 |
| H | Embase noyau CAT. 6 blindée | CAT. 6 | STP | AWG 24-26 | Sans outil, à bascule | 272884 3,12 |
| I | Embase noyau CAT. 6 | CAT. 6 | UTP | AWG 24-26 | Sans outil, à bascule | 272883 2,13 |
| J | Embase noyau CAT. 6 | CAT. 6 | UTP | AWG 23-24 | Sans outil, à bascule | 272870 1,61 |
| K | Embase noyau CAT. 6 blindée étanche | CAT. 6 | STP | AWG 22-24 | Sans outil | 620644 5,09 |
| L | Embase noyau CAT. 5e blindée | CAT. 5e | STP | AWG 24-26 | Sans outil, à bascule | 272882 2,41 |
| M | Embase noyau CAT. 5e blindée | CAT. 5e | STP | AWG 22-26 | Bloc 110 / krone | 272840 1,94 |
| N | Embase noyau CAT. 5e | CAT. 5e | UTP | AWG 24-26 | Sans outil, à bascule | 272881 1,99 |
| O | Embase noyau CAT. 5e | CAT. 5e | UTP | AWG 22-26 | Bloc 110 / krone | 272850 1,47 |

Pince universelle pour embase noyau RJ45



Permet une finition rapide et sans effort de toutes les embases noyaux RJ45.



RÉF. 613567 PRIX DE VENTE (€ HT) 38,89

Ruban de cuivre conducteur



Pour une parfaite continuité de blindage !

- Longueur : 16 m
- Largeur : 12,7 mm
- Adhésif conducteur (0,005 µ)



RÉF. 272923 PRIX DE VENTE (€ HT) 64,39

Support DIN pour embase noyau RJ45



- Support 1 port
- Format : keystone
- Pour rail DIN symétrique type oméga
- Réf. 272451 : support métallique
- Réf. 272452 : support ABS empilable avec reprise de masse

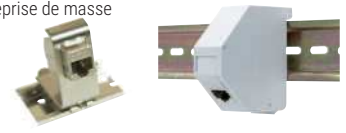

Réf. 272451 PRIX DE VENTE (€ HT) 1,45
Réf. 272452 PRIX DE VENTE (€ HT) 2,15

PENSEZ-YRetrouvez tous
nos plastrons RJ45

Page : 80

Composez vous-même votre boîtier mural en saillie RJ45

Idéal pour installation sans goulotte !



Réf. 911722

+



Réf. 272885

=

**BOÎTIER MURAL EN SAILLIE
RJ45 1 PORT CAT. 6 BLINDÉ****2x**

Réf. 911731

+

2x

Réf. 272885

=

**BOÎTIER MURAL EN SAILLIE
RJ45 2 PORTS CAT. 6
BLINDÉS**

Réf. 272020

+



Réf. 272200

+



Réf. 911712

+



Réf. 272885

=

**BOÎTIER MURAL EN SAILLIE
RJ45 1 PORT INCLINÉ 30°
CAT. 6 BLINDÉ**

Réf. 911711

+

2x

Réf. 272885

=

**BOÎTIER MURAL EN SAILLIE
RJ45 2 PORTS INCLINÉS
30° CAT. 6 BLINDÉS****PENSEZ-Y**Retrouvez toutes nos
embases noyaux RJ45

Page : 50

| | RÉF. | PRIX DE VENTE (€ HT) |
|---|--------|----------------------|
| Boîtier mural nu | 272020 | 5,09 |
| Enjoliveur pour plastron 45 x 45 | 272200 | 3,29 |
| Plastron 45 x 45 pour 1 port RJ droit | 911722 | 0,65 |
| Plastron 22,5 x 45 pour 1 port RJ droit | 911731 | 0,59 |
| Plastron 45 x 45 pour 1 port RJ incliné 30° | 911712 | 1,45 |
| Plastron 45 x 45 pour 2 ports RJ inclinés 30° | 911711 | 1,65 |
| Embase noyau RJ45 CAT. 6A blindé | 272928 | 3,12 |
| Embase noyau RJ45 CAT. 6 blindé | 272885 | 2,82 |
| Embase noyau RJ45 CAT. 5e blindé | 272882 | 2,41 |

**Boîtier mural WALLPATCH
avec cordon patch
CAT. 6A intégré****CAT. 6A****Le cordon patch pratique pour toutes vos installations de bureau !**

- > Catégorie : CAT. 6A
- > Fréquence : 500 MHz
- > Impédance : 100 Ω
- > Conducteur : cuivre
- > Blindage : U/UTP (Réf. 845104) ou U/FTP (Réf. 845107)
- > Longueur du cordon : 4,0 m
- > Diamètre extérieur du câble : 3,5 mm (U/UTP) ou 4,5 mm (U/FTP)
- > Dimensions du boîtier : 82 x 82 x 47 mm



WallPatch

| BLINDAGE | LONGUEUR | BLANC | PRIX DE VENTE (€ HT) |
|----------|----------|--------|----------------------|
| U/UTP | 4,0 m | 845104 | 11,07 |
| U/FTP | 4,0 m | 845107 | 13,45 |

Boîtier mural équipé**Boîtier 1 ou 2 ports RJ45 !****CAT. 5e****CAT. 6****CAT. 6A**

- > Catégorie : CAT. 6A ou CAT. 6 ou CAT. 5e (voir tableau)
- > Pour câble monobrin : AWG 22 à 26
- > Raccordement : bloc 110 / krone
- > Livré équipé avec embase noyau RJ45
- > Existe en version 1 port RJ45 ou 2 ports RJ45



Réf. 273262



Réf. 273269



Réf. 273264



Réf. 273267

| | PORTS | BLINDAGE | RÉF. | PRIX DE VENTE (€ HT) |
|-----------------------|--------|----------|--------|----------------------|
| Boîtier mural CAT. 6A | 1 RJ45 | STP | 273262 | 3,89 |
| Boîtier mural CAT. 6A | 2 RJ45 | STP | 273263 | 6,39 |
| Boîtier mural CAT. 6 | 1 RJ45 | STP | 273264 | 3,35 |
| Boîtier mural CAT. 6 | 2 RJ45 | STP | 273265 | 5,25 |
| Boîtier mural CAT. 5e | 1 RJ45 | STP | 273266 | 3,00 |
| Boîtier mural CAT. 5e | 2 RJ45 | STP | 273267 | 4,19 |
| Boîtier mural CAT. 5e | 1 RJ45 | UTP | 273268 | 2,19 |
| Boîtier mural CAT. 5e | 2 RJ45 | UTP | 273269 | 3,19 |

Bloqueurs de cordon et bloqueurs de port



La sécurité physique est la sécurité la plus sûre dans notre monde hyperconnecté. En bloquant l'accès aux ports de données des ordinateurs et des équipements informatiques, vous êtes certains de disposer du plus haut niveau de sécurité pour l'entreprise. SMARTKEEPER est le seul fabricant capable de proposer le plus grand nombre de solutions de blocage physique de ports pour empêcher toute utilisation non autorisée des données : blocage de ports RJ45, RJ11, USB-A, USB-C, USB-B, HDMI, Display Port, DVI, RS-232, slot SD, etc. Mais aussi blocage de cordons patch RJ45 et de cordons USB Type-A.



Bloqueurs de port

Les bloqueurs de port SMARTKEEPER peuvent être mis en place facilement et peuvent être retirés uniquement à l'aide d'une clé. A chaque couleur de bloqueur correspond une couleur de clé : impossible de déverrouiller les bloqueurs sans clé ni avec une clé d'une autre couleur. Les bloqueurs sont proposés en lot avec ou sans clé. Les clés sont également proposées à la vente séparément.



| A | B | C | D | | |
|-----------------|-----------------|-------------|---------------|---------------|----------------------|
| | | | | | |
| BLOCAGE DE PORT | NB DE BLOQUEURS | CLÉ FOURNIE | CODE CLÉ | RÉF. | PRIX DE VENTE (€ HT) |
| RJ45 | 10 | Oui | Basic Fuschia | 849402 | 31,10 |
| RJ45 | 12 | Non | Basic Fuschia | 849403 | 23,35 |
| RJ45 | 100 | Non | Basic Fuschia | 849404 | 121,10 |
| RJ11 | 4 | Oui | Mini Vert | 849407 | 23,35 |
| USB Type-A | 6 | Oui | Basic Fuschia | 849408 | 25,55 |
| USB Type-A | 10 | Non | Basic Fuschia | 849409 | 22,25 |
| USB Type-C™ | 4 | Oui | Mini Vert | 849412 | 24,45 |
| USB Type-C™ | 10 | Non | Mini Vert | 849413 | 23,35 |
| HDMI® | 4 | Oui | Mini Vert | 849416 | 25,55 |
| Display Port | 4 | Oui | Mini Vert | 849414 | 23,35 |
| Slot SD | 4 | Oui | Mini Vert | 849415 | 25,55 |

Bloqueur de cordon patch RJ45

Le bloqueur de cordon patch SMARTKEEPER s'utilise avec un cordon patch standard du marché et permet de le maintenir en place et d'éviter toute déconnexion accidentelle ou volontaire.



- Port à bloquer : RJ45 (cordon à manchons non débordants)
- Clé compatible : clé code Fuschia (voir tableau)



| BLOCAGE DE CORDON | NB DE BLOQUEURS | CLÉ FOURNIE | CODE CLÉ | RÉF. | PRIX DE VENTE (€ HT) |
|-------------------|-----------------|-------------|---------------|---------------|----------------------|
| RJ45 | 5 | Oui | Basic Fuschia | 849405 | 41,10 |
| RJ45 | 12 | Non | Basic Fuschia | 849406 | 65,55 |

Bloqueur de données USB

Le data blocker SMARTKEEPER relaie uniquement l'alimentation électrique d'un port USB-A, permettant la charge USB et empêchant tout accès aux données. L'insertion du bloqueur se fait sans clé. La clé est nécessaire uniquement pour retirer le bloqueur.

- Port à bloquer : USB Type-A
- Clé compatible : clé code Fuschia optionnelle (Réf. 849400)

Clé de déverrouillage pour bloqueurs de cordon et bloqueurs de port



Deux modèles de clé sont disponibles qui correspondent à des tailles différentes de bloqueurs : clé Basic, et clé Mini pour les bloqueurs de petite dimension. La couleur de la clé est importante car elle détermine les bloqueurs qu'elle peut déverrouiller. D'autres codes-couleur pour les clés Basic et Mini, disponibles sur commande. Les clés SMARTKEEPER sont proposées seules ou dans les lots de bloqueurs.

| CLÉ BASIC | CLÉ MINI |
|----------------------------|------------------------------------|
| Bloqueur de port RJ45 | Bloqueur de port RJ11 |
| Bloqueur de cordon RJ45 | Bloqueur de port USB-C |
| Bloqueur de port USB-A | Bloqueur de port USB-B |
| Bloqueur de cordon USB-A | Bloqueur de port Mini USB-B |
| Data blocker USB-A | Bloqueur de port Micro USB-B |
| - | Bloqueur de port HDMI® |
| Bloqueur de port DVI | Bloqueur de port Display Port |
| Bloqueur de port RS-232 | Bloqueur de port Mini Display Port |
| Bloqueur de port parallèle | Bloqueur de slot SD |
| - | Bloqueur de slot CF |



| CLÉ SEULE | RÉF. | PRIX DE VENTE (€ HT) |
|---------------|---------------|----------------------|
| Basic Fuschia | 849400 | 19,99 |
| Mini Vert | 849401 | 17,79 |

Bloqueur de cordon USB Type-A

Le bloqueur de cordon USB SMARTKEEPER s'utilise avec un cordon USB standard du marché et permet de le maintenir en place et d'éviter toute déconnexion accidentelle ou volontaire.



- Port à bloquer : USB Type-A
- Clé compatible : clé code Fuschia optionnelle (Réf. 849400)



| BLOCAGE DE CORDON | NB DE BLOQUEURS | CLÉ FOURNIE | CODE CLÉ | RÉF. | PRIX DE VENTE (€ HT) |
|-------------------|-----------------|-------------|---------------|---------------|----------------------|
| USB Type-A | 1 | Non | Basic Fuschia | 849410 | 27,79 |



| BLOCAGE DE CORDON | NB DE BLOQUEURS | CLÉ FOURNIE | CODE CLÉ | RÉF. | PRIX DE VENTE (€ HT) |
|--------------------------------|-----------------|-------------|---------------|---------------|----------------------|
| Bloqueur de données USB Type-A | Non | Non | Basic Fuschia | 849411 | 23,35 |

Toute l'offre SMARTKEEPER est disponible chez nous !

D'autres couleurs de clé sont disponibles sur commande. Contactez votre commercial pour plus d'informations !



Connectique téléphonique

| | |
|--------------------------------------|---------|
| Cordons téléphoniques | 54 |
| Cordons téléphoniques et accessoires | 55 |
| Brassage, câbles et accessoires | 56 |
| Accessoires téléphonie | 57 - 58 |



Cordon téléphonique RJ9
Réf. 936650
Page 54

Connecteur à sertir
Réf. 920630
Page 55

Cordons téléphoniques



Les connecteurs RJ :

| TYPE DE CONNECTEUR | RJ9 | RJ11 | RJ12 | RJ45 |
|-----------------------|------------------------|------|-------------------------------|---------------------|
| APPLICATION | Combinés téléphoniques | ADSL | Cordons de ligne téléphonique | Réseau informatique |
| NOMBRE DE CONTACTS | 4 | 4 | 6 | 8 |
| NOMBRE D'EMPLACEMENTS | 4 | 6 | 6 | 8 |

Cordon téléphonique

Toutes les longueurs !

- › Type de câble : méplat
- › Câblage : droit point à point
- › Couleur : noir ou ivoire

SCHÉMA DE CÂBLAGE

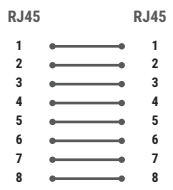

Réf. 933800
RJ45

SCHÉMA DE CÂBLAGE

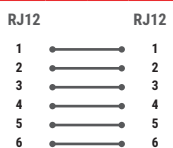

Réf. 935600
RJ12

SCHÉMA DE CÂBLAGE

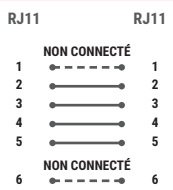

Réf. 288100
RJ11

Cordon téléphonique RJ11 vers RJ45

- › Type de câble : méplat
- › Câblage : 2/3 - 3/4 - 4/5 - 5/6
- › Couleur : noir ou blanc

SCHÉMA DE CÂBLAGE



Réf. 911740



Réf. 911735



| | LONGUEUR | COULEUR | RÉF. | PRIX DE VENTE (€ HT) |
|-----------------------|----------|---------|--------|----------------------|
| Cordon RJ11 vers RJ45 | 2,0 m | Noir | 911735 | 5,09 |
| Cordon RJ11 vers RJ45 | 2,0 m | Blanc | 911740 | 5,09 |
| Cordon RJ11 vers RJ45 | 3,0 m | Noir | 911736 | 5,99 |
| Cordon RJ11 vers RJ45 | 3,0 m | Blanc | 911743 | 5,99 |
| Cordon RJ11 vers RJ45 | 5,0 m | Noir | 911737 | 7,29 |
| Cordon RJ11 vers RJ45 | 5,0 m | Blanc | 911745 | 7,29 |
| Cordon RJ11 vers RJ45 | 7,0 m | Noir | 911738 | 8,19 |
| Cordon RJ11 vers RJ45 | 7,0 m | Blanc | 911746 | 7,02 |
| Cordon RJ11 vers RJ45 | 10,0 m | Noir | 911739 | 10,90 |
| Cordon RJ11 vers RJ45 | 10,0 m | Blanc | 911747 | 10,90 |
| Cordon RJ11 vers RJ45 | 15,0 m | Noir | 911734 | 15,29 |
| Cordon RJ11 vers RJ45 | 15,0 m | Blanc | 911748 | 15,29 |

Cordon téléphonique RJ11 vers RJ45

Raccordez votre téléphone à votre prise murale RJ45 !

- › Type de câble : méplat
- › Câblage : 2/7 - 3/4 - 4/5 - 5/8
- › Couleur : noir

SCHÉMA DE CÂBLAGE



| | LONGUEUR | COULEUR | RÉF. | PRIX DE VENTE (€ HT) |
|-----------------------|----------|---------|--------|----------------------|
| Cordon RJ11 vers RJ45 | 1,0 m | Noir | 284998 | 3,49 |
| Cordon RJ11 vers RJ45 | 2,0 m | Noir | 284999 | 3,99 |
| Cordon RJ11 vers RJ45 | 3,0 m | Noir | 285000 | 6,49 |
| Cordon RJ11 vers RJ45 | 5,0 m | Noir | 285010 | 9,39 |
| Cordon RJ11 vers RJ45 | 10,0 m | Noir | 285011 | 11,59 |

Cordon téléphonique RJ9 vers RJ9

Spécial combiné téléphonique !

- › Type de câble : méplat spiralé
- › Longueur câble détendu : environ 0,30 m
- › Couleur : noir ou ivoire

SCHÉMA DE CÂBLAGE

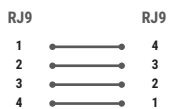

Réf. 936650

| | LONGUEUR | COULEUR | RÉF. | PRIX DE VENTE (€ HT) |
|---------------------|----------|---------|--------|----------------------|
| Cordon RJ9 vers RJ9 | 2,0 m | Ivoire | 288000 | 5,90 |
| Cordon RJ9 vers RJ9 | 1,8 m | Noir | 936650 | 5,90 |

PENSEZ-YRetrouvez notre
gamme d'outillage

Pages : 63 à 72

Cordons téléphoniques et accessoires

Connecteur RJ à sertir

Réalisez vos propres cordons téléphoniques !

- › Compatibilité : câble méplat
- › Blindage : non blindé ou blindé
- › Contacts dorés
- › Conditionnement : 10 ou 50 pièces

Réf. 920460
RJ45 blindéRéf. 920630
RJ12Réf. 920441
RJ9Réf. 920430
RJ11

| | QUANTITÉ | BLINDAGE | RÉF. | PRIX DE VENTE (€ HT) |
|-----------------|----------|----------|--------|----------------------|
| Connecteur RJ9 | 10 | UTP | 920441 | 1,15 |
| Connecteur RJ11 | 10 | UTP | 920430 | 1,15 |
| Connecteur RJ11 | 50 | UTP | 920420 | 5,75 |
| Connecteur RJ12 | 10 | UTP | 920630 | 1,29 |
| Connecteur RJ12 | 50 | UTP | 920620 | 6,45 |
| Connecteur RJ45 | 10 | UTP | 920450 | 1,35 |
| Connecteur RJ45 | 10 | STP | 920460 | 2,59 |

Câble méplat

Prêt à être monté !

Convient aux équipements analogiques tels que téléphone, fax, modem, ADSL, VDSL et numériques.

- › Conducteur : cuivre
- › AWG : 30 / 7 brins
- › Gaine : PVC méplat à 4, 6 ou 8 conducteurs
- › Conditionnement : rouleau de 100 m
- › Compatibilité : connecteurs RJ9, RJ11, RJ12 et RJ45



Réf. 610411



4 C



Réf. 610601



6 C



Réf. 610811



8 C

| | TYPE | COULEUR | RÉF. | PRIX DE VENTE (€ HT) |
|--------------|------|---------|--------|----------------------|
| Câble méplat | 4 C | Noir | 610401 | 20,09 |
| Câble méplat | 4 C | Ivoire | 610411 | 20,09 |
| Câble méplat | 6 C | Noir | 610601 | 31,69 |
| Câble méplat | 6 C | Ivoire | 610611 | 31,69 |
| Câble méplat | 8 C | Noir | 610801 | 52,65 |
| Câble méplat | 8 C | Ivoire | 610811 | 52,65 |

Pince à sertir



Réf. 812045



Réf. 812046



Réf. 812047

| | LOQUET DE VERROUILLAGE | RJ9 | RJ11 | RJ12 | RJ45 | RJ50 | RÉF. | PRIX DE VENTE (€ HT) |
|--|------------------------|-----|------|------|------|------|--------|----------------------|
| Pince RJ11 / RJ12 / RJ45 usage occasionnel | - | - | ✓ | ✓ | ✓ | - | 812043 | 14,49 |
| Pince RJ11 / RJ12 / RJ45 usage occasionnel | ✓ | - | ✓ | ✓ | ✓ | - | 812044 | 18,59 |
| Pince RJ9 / RJ11 / RJ12 / RJ45 usage intensif | ✓ | ✓ | ✓ | ✓ | ✓ | - | 812045 | 25,89 |
| Pince RJ11 / RJ12 / RJ45 usage intensif | ✓ | - | ✓ | ✓ | ✓ | - | 812046 | 24,85 |
| Pince RJ9 / RJ11 / RJ12 / RJ45 / RJ50 usage intensif | ✓ | ✓ | ✓ | ✓ | ✓ | ✓ | 812047 | 26,09 |

Adaptateur anti-enroulement

Spécial combiné téléphonique !

Évite l'enroulement du cordon téléphonique.

- › Compatibilité : RJ9
- › Faible encombrement



Réf. 280101



Réf. 280102

| | RÉF. | PRIX DE VENTE (€ HT) |
|--------------------------------|--------|----------------------|
| Adaptateur monobloc | 280101 | 1,59 |
| Adaptateur avec cordon de 3 cm | 280102 | 1,59 |

Cordon rétractable RJ45

- › Câblage : droit point à point, paires non torsadées
- › Fréquence : 100 MHz
- › Impédance : 100 Ω
- › Conducteur : cuivre
- › Gaine : PVC
- › Longueur : 1,50 m
- › Livré en sachet individuel



| LONGUEUR | RÉF. | PRIX DE VENTE (€ HT) |
|----------|--------|----------------------|
| 1,50 m | 812932 | 1,69 |

Panneau de brassage téléphonique

Optimisez votre câblage téléphonique !

- › Nombre de ports : 25, 50 ou 60 ports RJ45
- › Catégorie : CAT. 3
- › Format : rackable 19"
- › Hauteur : 1U
- › Câblage : droit point à point paires 4-5 et 3-6
- › Raccordement : connecteurs bloc 110 / Krone

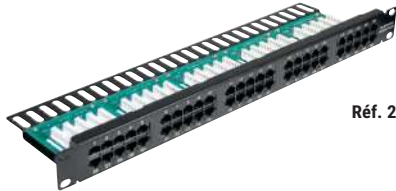

Réf. 257295



Connecteurs auto
dénudants !
Simple, net et précis

SCHÉMA DE CÂBLAGE

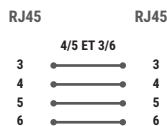

| HAUTEUR | CAT. | PORTS | RÉF. | PRIX DE VENTE (€ HT) |
|---------|--------|-------|---------------|----------------------|
| 1U | CAT. 3 | 25 | 257296 | 29,35 |
| 1U | CAT. 3 | 50 | 257295 | 37,15 |
| 1U | CAT. 3 | 60 | 257294 | 41,50 |

Cordon patch téléphonique 1 paire

Convient pour un câblage 1 ligne téléphonique.

- › Type de cordon : 1 paire torsadée non blindée
- › Câblage : paire 4-5
- › Conducteur : cuivre
- › Gaine : PVC

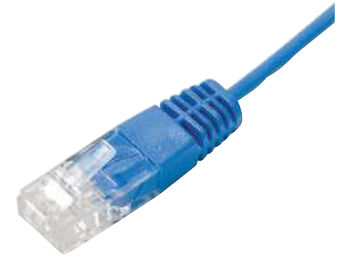

Réf. 928840

SCHÉMA DE CÂBLAGE



| | LONGUEUR | COULEUR | RÉF. | PRIX DE VENTE (€ HT) |
|-----------------------------------|----------|---------|---------------|----------------------|
| Cordon patch téléphonique 1 paire | 0,5 m | Bleu | 928840 | 2,29 |
| Cordon patch téléphonique 1 paire | 1,0 m | Bleu | 928820 | 2,59 |
| Cordon patch téléphonique 1 paire | 2,0 m | Bleu | 928821 | 3,39 |
| Cordon patch téléphonique 1 paire | 3,0 m | Bleu | 928822 | 3,59 |
| Cordon patch téléphonique 1 paire | 5,0 m | Bleu | 928823 | 4,59 |
| Cordon patch téléphonique 1 paire | 10,0 m | Bleu | 928824 | 9,19 |
| Cordon patch téléphonique 1 paire | 0,5 m | Gris | 928841 | 2,29 |
| Cordon patch téléphonique 1 paire | 1,0 m | Gris | 928835 | 2,59 |
| Cordon patch téléphonique 1 paire | 2,0 m | Gris | 928836 | 2,93 |
| Cordon patch téléphonique 1 paire | 3,0 m | Gris | 928837 | 3,59 |
| Cordon patch téléphonique 1 paire | 5,0 m | Gris | 928838 | 3,98 |
| Cordon patch téléphonique 1 paire | 10,0 m | Gris | 928839 | 8,99 |

Câble SYT1

Câble pour liaisons téléphoniques numériques haut débit, liaisons intérieures à courants faibles (télésignalisation, télécommande), réseaux d'interphones, portiers d'immeubles, etc.

- › Câble : 3 paires (6 conducteurs) cuivre monobrin
- › AWG : 24 (5/10e) ou 20 (8/10e)
- › Euroclasse RPC : Eca
- › Blindage : général par feuille d'aluminium
- › Gaine : LSOH (zéro halogène)
- › Existe aussi en version 2, 5 et 10 paires sur demande



| NOMBRE DE PAIRES | CONDUCTEUR | CONDITIONNEMENT | GRIS | PRIX DE VENTE (€ HT) |
|------------------|-----------------------|-----------------|---------------|----------------------|
| 3 | cuivre AWG 24 (5/10e) | 100 m | 613103 | 58,00 |
| 3 | cuivre AWG 20 (8/10e) | 100 m | 613104 | 127,00 |

Jarretière téléphonique

- › Conducteur : cuivre 5/10e
- › Couleur : paire blanc / rouge (Réf. 925900)
paire blanc / bleu (Réf. 925901)
- › Gaine : PVC
- › Conditionnement : touret de 100 m



| LONGUEUR | COULEUR | RÉF. | PRIX DE VENTE (€ HT) |
|----------|---------------|---------------|----------------------|
| 100 m | Blanc / Rouge | 925900 | 38,75 |
| 100 m | Blanc / Bleu | 925901 | 38,75 |

Câble d'alarme

Câble destiné principalement aux systèmes de communication, d'alarme et de contrôle de signaux.

- › Câble : 6 conducteurs cuivre, AWG 24
- › Euroclasse RPC : Eca
- › Blindage : général par feuille d'aluminium
- › Diamètre extérieur du câble : 4,8 mm (Réf. 613102 6,2 mm)
- › Gaine : LSOH (zéro halogène)
- › Réf. 613102 : 6 conducteurs de données + 2 conducteurs d'alimentation
- › Conditionnement : 100 m
- › Existe aussi en version 4, 8 et 10 conducteurs sur demande



| | CONDUCTEUR | ALIM. | BLANC | PRIX DE VENTE (€ HT) |
|-------------------------------|---------------------------------------|--------------------------|---------------|----------------------|
| Câble d'alarme rigide | cuivre AWG 24 (6/10e) | Non | 613100 | 76,00 |
| Câble d'alarme souple | cuivre AWG 24 (0,20 mm ²) | Non | 613101 | 57,00 |
| Câble d'alarme souple hybride | cuivre AWG 24 (0,22 mm ²) | 2 x 0,75 mm ² | 613102 | 104,00 |

Prise gigogne filtre ADSL T vers RJ11

Internet et téléphone sur la même ligne !

Permet de séparer le signal téléphonique vocal et numérique ADSL (à utiliser avec un modem ADSL ou un routeur modem ADSL).

- › Entrée ligne : T mâle
- › Sortie téléphone : T femelle
- › Sortie modem ADSL : RJ11 femelle
- › Compatible ADSL / ADSL2+



| | RÉF. | PRIX DE VENTE (€ HT) |
|---------------------------|--------|----------------------|
| Prise gigogne filtre ADSL | 280360 | 2,45 |

Prise gigogne filtre VDSL T vers RJ11

Spécial VDSL !

Permet de séparer le signal téléphonique vocal et numérique VDSL (à utiliser avec un modem VDSL ou un routeur modem VDSL).

- › Entrée ligne : T mâle
- › Sortie téléphone : T femelle
- › Sortie modem VDSL : RJ11 femelle
- › Compatible VDSL / VDSL2



| | RÉF. | PRIX DE VENTE (€ HT) |
|---------------------------|--------|----------------------|
| Prise gigogne filtre VDSL | 280365 | 2,89 |

Boîtier filtre ADSL RJ45 vers RJ11

Séparez le signal téléphonique du signal ADSL !

Spécialement conçu pour les installations avec prises murales RJ45.

- › Entrée ligne : RJ45 mâle
- › Sortie téléphone : RJ11 femelle
- › Sortie modem ADSL : RJ11 femelle
- › Compatible ADSL / ADSL2+



| | RÉF. | PRIX DE VENTE (€ HT) |
|----------------------------|--------|----------------------|
| Filtre ADSL RJ45 vers RJ11 | 280390 | 5,65 |

Boîtier filtre ADSL maître

Connectez plus de 3 téléphones sur une même prise ADSL !

Boîtier à installer en entrée de ligne téléphonique pour séparer le signal RTC du signal ADSL afin de pouvoir dépasser la limite de 3 filtres ADSL standards sur une même ligne.

- › Entrée ligne : RJ11 femelle
- › Sortie téléphone : RJ11 femelle
- › Sortie modem ADSL : RJ45 femelle
- › Compatible ADSL / ADSL2+



Ligne Modem ADSL Téléphone RTC



Téléphone RTC Ligne Modem ADSL

| | RÉF. | PRIX DE VENTE (€ HT) |
|--------------------|--------|----------------------|
| Filtre ADSL maître | 280370 | 10,25 |

Conjoncteur gigogne T vers RJ

Le standard à prix éco !

- › Entrée : T mâle
- › Sortie : T femelle et RJ11 femelle (Réf. 911910)
T femelle et RJ45 femelle (Réf. 911911)



Réf. 911911

| RÉF. | PRIX DE VENTE (€ HT) |
|--------|----------------------|
| 911910 | 2,69 |
| 911911 | 2,85 |

Cordon joncteur gigogne T vers RJ11

- › Entrée : T mâle
- › Sortie : T femelle et RJ11 mâle
- › Cordon : méplat de 3,0 m



| RÉF. | PRIX DE VENTE (€ HT) |
|--------|----------------------|
| 936501 | 2,50 |

Conjoncteur gigogne T vers vis

- › Entrée : T mâle
- › Sortie : T femelle et bornier à 8 contacts



| RÉF. | PRIX DE VENTE (€ HT) |
|--------|----------------------|
| 936597 | 6,60 |

Adaptateur joncteur T vers RJ45

Raccordez votre téléphone à une prise RJ45 !

- › Entrée : RJ45 mâle (paire 4-5)
- › Sortie : T femelle
- › Cordon : 20 cm



| RÉF. | PRIX DE VENTE (€ HT) |
|--------|----------------------|
| 911730 | 14,19 |

Prise murale joncteur T Simple et économique !

- › Entrée : 6 broches à vis, jusqu'à 3 paires
- › Sortie : T femelle
- › Dimensions : 65 x 65 x 27 mm



| RÉF. | PRIX DE VENTE (€ HT) |
|--------|----------------------|
| 936592 | 3,15 |

Doubleur de prise joncteur T

Raccordez 2 équipements sur 1 seule prise !

- › Conjoncteur câblé avec 2 lignes distinctes L1 et L2
- › S'enfiche directement sur une prise en T



| RÉF. | PRIX DE VENTE (€ HT) |
|--------|----------------------|
| 911831 | 16,69 |

Accessoires téléphonie

PENSEZ-Y

Retrouvez notre gamme de testeurs

Pages : 71 et 72

Adaptateur de plug RJ

Pour en finir avec les connecteurs RJ incompatibles !

Permet d'enficher des connecteurs RJ plus petits dans des prises RJ plus larges : un cordon RJ9 pourra s'utiliser sur une prise RJ11 ou RJ12 et un cordon RJ11 ou RJ12 dans une prise RJ45. L'adaptateur s'insère simplement dans la prise à adapter et la languette des connecteurs conserve ses propriétés. Les 2 adaptateurs sont empilables pour enficher un cordon RJ9 dans une prise RJ45.

- Adaptateur RJ9 (4P4C) vers RJ11 / RJ12 (6P6C) : Réf. 920442
- Adaptateur RJ11 / RJ12 (6P6C) vers RJ45 (8P8C) : Réf. 920443
- Adaptateurs empilables
- Matière : ABS
- Conditionnement : 10 pièces



| | QUANTITÉ | RÉF. | PRIX DE VENTE (€ HT) |
|--------------------------------|----------|--------|----------------------|
| Adaptateur RJ9 vers RJ11/RJ12 | 10 | 920442 | 2,25 |
| Adaptateur RJ11/RJ12 vers RJ45 | 10 | 920443 | 2,35 |

Doubleur de prise RJ45 ou RJ12

Raccordez 2 postes téléphoniques sur 1 ligne !

- Au choix : 1 x RJ12 femelle, vers 2 x RJ12 femelle
1 x RJ45 femelle, vers 2 x RJ45 femelle
- Câblage : droit point à point

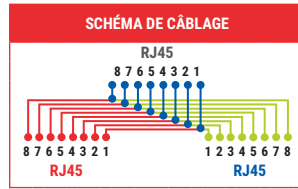

Réf. 252010

| | TYPE | RJ | RÉF. | PRIX DE VENTE (€ HT) |
|-------------------|-----------|------|--------|----------------------|
| Doubleur de prise | F / F / F | RJ12 | 252010 | 0,69 |
| Doubleur de prise | F / F / F | RJ45 | 252020 | 0,89 |

Doubleur de prise RJ45

- 1 x RJ45 mâle vers 2 x RJ45 femelle
- Blindage : blindé ou non blindé
- Câblage : droit point à point
- Cordon : 10 cm
- Fixation : par vis

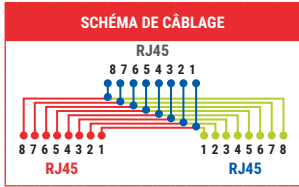

Réf. 252470

| | BLINDAGE | RÉF. | PRIX DE VENTE (€ HT) |
|----------------------------------|----------|--------|----------------------|
| Doubleur de prise RJ45 F / M / F | UTP | 252470 | 7,69 |
| Doubleur de prise RJ45 F / M / F | STP | 252471 | 13,09 |

Eclateur de ports RJ45

1 prise réseau + 1 prise téléphone sur 1 prise murale RJ45 !

- 1 x RJ45 mâle vers 2 x RJ45 femelle
- Blindage : blindé ou non blindé
- 1 prise RJ45 réseau câblée 1-2 et 3-6
- 1 prise RJ45 téléphone câblée 4-5 et 3-6
- Cordon : 10 cm
- Fixation : par vis
- S'utilise par 2

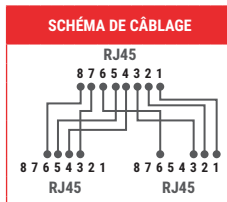

Réf. 901852

| | BLINDAGE | RÉF. | PRIX DE VENTE (€ HT) |
|------------------------|----------|--------|----------------------|
| Eclateur de ports RJ45 | UTP | 901851 | 3,95 |
| Eclateur de ports RJ45 | STP | 901852 | 6,59 |

Répartiteur téléphonique

Multipliez par 2 ou 4 votre installation téléphonique !

Permet de raccorder 2 ou 4 postes téléphoniques sur une seule prise murale RJ45.

- Câblage : sorties RJ45 femelles câblées 4-5
- Cordon : RJ45 mâle CAT. 5e, en 2 ou 4 paires
- Repérage des sorties par étiquette

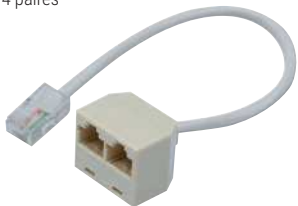

Réf. 911777

| | TYPE | RÉF. | PRIX DE VENTE (€ HT) |
|------------------------|---------|--------|----------------------|
| Dédoubleur brette RJ45 | 2 voies | 911777 | 2,15 |
| Harmonica RJ45 | 4 voies | 280490 | 40,79 |



Réf. 280490

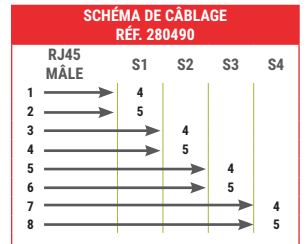
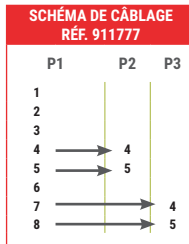

Coupleur RJ

Idéal pour prolonger vos cordons RJ !

Convient aux applications réseau UTP ou téléphonique.

- Câblage : droit point à point

Réf. 902602



Réf. 902603



| | TYPE | RJ | RÉF. | PRIX DE VENTE (€ HT) |
|----------|-------|------|--------|----------------------|
| Coupleur | F / F | RJ11 | 252040 | 0,59 |
| Coupleur | F / F | RJ12 | 902602 | 0,75 |
| Coupleur | F / F | RJ45 | 902603 | 0,89 |

Boîtier mural 1 port RJ45

Le plus économique !

- Entrée : bornier à 6 contacts personnalisables
- Sortie : RJ45 femelle

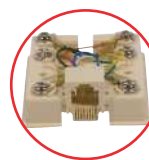

**Borniers vis
Pour un confort d'installation**



| | RJ | RÉF. | PRIX DE VENTE (€ HT) |
|----------------------|------|--------|----------------------|
| Boîtier mural 1 port | RJ45 | 270020 | 1,50 |

Installation réseau et outillage

| | |
|--|---------|
| Outillage fibre optique | 60 |
| Nettoyage fibre optique | 61 |
| Fusionneuse fibre optique | 62 |
| Pincés | 63 |
| Outils d'insertion, de coupe et de soudage | 64 |
| Tournevis | 65 |
| Outillage | 66 - 67 |
| Outillage et divers rangements | 68 |
| Trousses à outils | 69 |
| Trousses à outils réseau et multimètres | 70 |
| Testeurs réseau et accessoires | 71 |
| Testeurs réseau SOFTING | 72 |
| Solution AKCP | 73 |
| Talkies-walkies et torches | 74 |

Trousse à outils
Réf. 180100
Page 69

Outillage fibre optique

PENSEZ-Y

Retrouvez nos câbles fibre optique

Page : 13

Cliveuse de précision pour fibre optique



- › Compatibilité : gaine 250 et 900 µm
- › Clivage de fibres multimodes ou monomodes 125 µm
- › Convient aux épissures mécaniques ou par fusion
- › Lame interchangeable : option Réf. 395348
- › Durée de vie de la lame : 48 000 coupes
- › Dimensions (L x P x H) : 63 x 84 x 63 mm



Réf. 395349

| RÉF. | PRIX DE VENTE (€ HT) |
|--------|----------------------|
| 395349 | 318,19 |
| 395348 | 62,19 |

Microscope fibre optique x200

Inspectez rapidement la surface des férules de vos connecteurs !

- › Grossissement : x200
- › Adaptateur : férule 2,5 mm (ST, SC) et férule 1,25 mm (LC)
- › Réglage précis du focus
- › Eclairage par LED blanche (3 piles LR03 / AAA non fournies)
- › Convient aux finitions PC / UPC et APC
- › Corps anti-dérapant gommé et renforcé (excellente prise en main)
- › Fourni avec housse de transport



| RÉF. | PRIX DE VENTE (€ HT) |
|--------|----------------------|
| 395363 | 208,85 |

Outillage pour fibre optique

- › Réf. 815578 Pince à dénuder la fibre optique 3 en 1 :
 - Permet de dénuder la gaine extérieure 2 ou 3 mm
 - Permet de dénuder la gaine 250 et 900 µm
- › Réf. 815575 Ciseaux pour fibre optique :
 - Permet de couper toutes les fibres non armées et les brins de Kevlar®



Réf. 815578

Réf. 815575

| RÉF. | PRIX DE VENTE (€ HT) |
|--------|----------------------|
| 815578 | 136,00 |
| 815575 | 27,49 |

Source laser

Permet d'injecter un signal stable sur plusieurs longueurs d'onde !

Source laser à utiliser en association avec un wattmètre pour mesurer la perte de signal sur une installation fibre ou sur une jarretière.

- › Longueur d'onde : 850 à 1550 nm
- › Puissance en sortie : -5 dB
- › Affichage : écran LCD rétro-éclairé
- › Adaptateurs fournis : connecteur SC, FC
- › Option : adaptateur pour connecteur LC
- › Coque anti-choc
- › Alimentation : 3 x LR06 / AA 1,5 V (non fournies)
- › Peut être utilisé avec le wattmètre Réf. 395542

PENSEZ-Y

Retrouver nos atténuateurs fibre

Page : 19



| RÉF. | PRIX DE VENTE (€ HT) |
|--------|----------------------|
| 395543 | 837,65 |
| 395133 | 29,69 |

Wattmètre

Wattmètre à utiliser en association avec une source laser pour mesurer la perte de signal sur une installation fibre ou sur une jarretière.

- › Longueur d'onde : 850 nm à 1625 nm
- › Plage de mesure : -70 dBm à +10 dBm
- › Affichage : écran LCD rétro-éclairé
- › Fonction détecteur visuel de défauts (650 nm, rouge visible)
- › Adaptateurs fournis : connecteur SC, FC
- › Option : adaptateur pour connecteur LC
- › Coque anti-choc
- › Alimentation : 3 x LR06 / AA 1,5 V (non fournies)
- › Peut être utilisé avec la source laser Réf. 395543



| RÉF. | PRIX DE VENTE (€ HT) |
|--------|----------------------|
| 395542 | 303,65 |
| 395133 | 29,69 |

Détubeur de précision

Dénudez proprement et rapidement tous vos câbles !

- › Diamètre de câbles supportés : 4,5 à 29 mm
- › Ouverture longitudinale, sur la circonférence ou en spirale
- › Convient à la fibre optique (câble de colonne montante)
- › Protection de lame intégrée

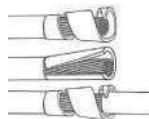

3 possibilités de dénudage !

| RÉF. | PRIX DE VENTE (€ HT) |
|--------|----------------------|
| 818134 | 74,49 |

Détecteur visuel de défauts

Permet de contrôler la continuité d'une fibre et de détecter l'endroit d'une cassure !

- › Longueur d'onde : 650 nm (rouge visible)
- › Puissance de sortie : 1 mW (jusqu'à 3 km)
- › Adaptateur : universel pour connecteur 2,5 mm ST et SC
- › Option : adaptateur pour connecteur 1,25 mm LC
- › Conditionnement : livré avec housse
- › Alimentation : 2 x LR06 / AA (non fournies)



Réf. 395354

| RÉF. | PRIX DE VENTE (€ HT) |
|--------|----------------------|
| 395354 | 98,69 |
| 395132 | 29,69 |

Aiguille de tirage en fibre de verre

Les aiguilles en fibre de verre sont essentielles pour le tirage des câbles dans les conduites.

Dotée d'un embout en laiton et montée sur un dévidoir robuste, l'aiguille de tirage DEXLAN peut être utilisée en position verticale comme horizontale afin de s'adapter facilement à tous types de chantiers et de câbles : fibre optique, câble réseau, câble électrique.

- › Très bonne résistance à la traction
- › Aiguille en fibre de verre : 4 ou 6 mm
- › Embout en laiton
- › Montée sur un dévidoir robuste
- › Longueur : de 30 m à 100 m

Réf. 395339



Réf. 395344



Dexlan

| LONGUEUR | RÉF. | PRIX DE VENTE (€ HT) |
|--|--------|----------------------|
| Aiguille de tirage fibre de verre 4 mm 30 m | 395339 | 32,59 |
| Aiguille de tirage fibre de verre 6 mm 60 m | 395344 | 93,45 |
| Aiguille de tirage fibre de verre 6 mm 80 m | 395345 | 114,99 |
| Aiguille de tirage fibre de verre 6 mm 100 m | 395346 | 142,39 |

Gants de protection anti-coupure

- › Gants en tissu
- › N'altère pas les mouvements
- › 100% en nylon avec revêtement PU
- › Classe de protection CATII selon norme EN388



| | TAILLE | RÉF | PRIX DE VENTE (€ HT) |
|---------------------|--------|----------------|----------------------|
| Gants de protection | S | 815663* | 3,49 |
| Gants de protection | M | 815664 | 3,49 |
| Gants de protection | L | 815665 | 3,49 |
| Gants de protection | XL | 815666 | 3,49 |

Stylo de nettoyage fibre optique

Nettoyez facilement les connecteurs de vos fibres !

Ce stylo supprime la poussière et toutes les traces d'un simple « clic ».

- › Réf. **395350** pour connecteur 1,25 mm LC
- › Réf. **395351** pour connecteur 2,5 mm ST, SC, FC



Réf. 395350

| | RÉF. | PRIX DE VENTE (€ HT) |
|--------------------------|---------------|----------------------|
| Stylo pour fibre 1,25 mm | 395350 | 71,35 |
| Stylo pour fibre 2,5 mm | 395351 | 71,35 |

Lingettes de nettoyage fibre optique

- › Lingettes imprégnées d'alcool isopropylique
- › Dégraisse et nettoie vos connecteurs, en laissant une surface sèche et sans résidu
- › Conditionnement : sachet de 50 lingettes



| | RÉF. | PRIX DE VENTE (€ HT) |
|--------------------------------------|---------------|----------------------|
| Lingettes de nettoyage fibre optique | 395357 | 23,45 |

Alcool isopropylique IPA

Idéal pour le nettoyage de la fibre optique !

- › Type : isopropanol (Propane-2-ol)
- › Convient au nettoyage de la fibre optique avant fusion et au nettoyage des connecteurs
- › A utiliser avec la pompe à alcool
- › Réf. **395365** et les lingettes Réf. **395358**
- › Capacité : 1 litre



| | RÉF. | PRIX DE VENTE (€ HT) |
|--------------------------|---------------|----------------------|
| Alcool isopropylique IPA | 395366 | 28,74 |

Lunettes de sécurité auto-adaptables

- › Modèle : 3M SecureFit 400
- › Classe optique : Classe 1
- › Oculaires en polycarbonate transparent
- › Traitement anti-rayure et anti-buée
- › Pont nasal souple et réglable
- › Protection contre les UV
- › Poids : 19 g



| | RÉF. | PRIX DE VENTE (€ HT) |
|----------------------|---------------|----------------------|
| Lunettes de sécurité | 815682 | 13,59 |

Cassette de nettoyage fibre optique

S'utilise sur tout type de connecteurs !

- › Système sans alcool
- › Antistatique
- › Nettoyage facile et efficace
- › Ruban en fibre textile haute densité
- › Durée de vie : 500 nettoyages
- › Réf. **395347** pour connecteurs MPO



Réf. 395352

| | RÉF. | PRIX DE VENTE (€ HT) |
|--|---------------|----------------------|
| Cassette de nettoyage connecteurs ST / SC / LC | 395352 | 81,95 |
| Cassette de nettoyage connecteurs MPO | 395347 | 190,50 |

Lingettes de tissus fibre optique

- › Tissus non pelucheux
- › Conditionnement : boîte de 100 lingettes



| | RÉF. | PRIX DE VENTE (€ HT) |
|-----------------------------------|---------------|----------------------|
| Lingettes de tissus fibre optique | 395358 | 5,65 |

Pompe à alcool IPA

Indispensable pour nettoyer la fibre optique !

- › Capacité : 50 ml
- › Matériau : HDPE
- › Bouchon breveté avec verrouillage pour éviter tout risque de fuite
- › Bouchon avec coupelle intégrée
- › Jeu d'étiquettes adhésives d'identification fourni
- › Dimensions : 55 x 55 x 80 mm



| | RÉF. | PRIX DE VENTE (€ HT) |
|----------------|---------------|----------------------|
| Pompe à alcool | 395365 | 87,13 |

EasySplicer



Fusionneuse fibre optique gaine à gaine EasySplicer MK2

Une fusionneuse ultra-portable et tout-terrain très économique !

- › Technique de fusion : fusion par arc automatique, gaine à gaine
- › Alignement : axial automatique, radial rainure fixe en V
- › Perte optique typique : monomode 0,03 dB, multimode 0,01 dB
- › Maintien de la fibre : 3 paires de supports de fibre fournis (250 µm, 900 µm structure serrée, et 900 µm structure libre)
- › Possibilité de raccorder directement les connecteurs LC ou SC en option (supports de fibre Réf. 395369, Réf. 395379)
- › Cycle de fusion typique : 7 sec + 40 sec (fusion + four)
- › Affichage : LCD 2,8" couleur, interface en français
- › Microscope : x140
- › Four à épissure : intégré
- › Smoooves supportés : longueur max 60 mm, diamètre 2 à 5 mm
- › Poids : 800 g
- › Autonomie : batterie rechargeable intégrée pour 60 cycles d'épissurage par charge (fusion + four)
- › Contenu de la mallette : fusionneuse avec alimentation secteur et batterie, cliveuse avec corbeille, pince à dénuder, 3 paires de supports de fibre



Permet aussi le raccordement des connecteurs !



| | RÉF. | PRIX DE VENTE (€ HT) |
|---|---------------|----------------------|
| Fusionneuse fibre optique EasySplicer MK2 gaine à gaine | 395375 | 1516,57 |
| Housse-harnais mains libres pour fusionneuse | 395368 | 105,13 |
| Paire d'électrodes de remplacement | 395360 | 81,57 |
| Paire de porte fibre structure serrée 900 µm | 395367 | 137,76 |
| Porte fibre pour connecteur SOC | 395369 | 112,38 |

Fusionneuse fibre optique professionnelle cœur à cœur EasySplicer PRO

La première fusionneuse cœur à cœur à un prix abordable !

- › Technique de fusion : fusion par arc automatique, cœur à cœur
- › Alignement : 4 moteurs X/Y
- › Perte optique typique : monomode 0,02 dB, multimode 0,01 dB
- › Maintien de la fibre : 3 paires de supports de fibre fournis (250 µm, 900 µm structure serrée, et 900 µm structure libre)
- › Possibilité de raccorder directement les connecteurs LC ou SC en option (supports de fibre Réf. 395369, Réf. 395379)
- › Cycle de fusion typique : 6 sec + 25 sec (fusion + four)
- › Affichage : LCD 4,3" couleur, interface en français
- › Microscope : x250 (X ou Y)
- › Four à épissure : intégré
- › Smoooves supportés : longueur max 64 mm, diamètre 2 à 7 mm
- › Poids : 1900 g
- › Autonomie : batterie rechargeable intégrée pour 200 cycles d'épissurage par charge (fusion + four)
- › Contenu de la mallette : fusionneuse avec alimentation secteur et batterie, cliveuse avec corbeille, pince à dénuder, 3 paires de supports de fibre



| | RÉF. | PRIX DE VENTE (€ HT) |
|---|---------------|----------------------|
| Fusionneuse fibre optique EasySplicer PRO cœur à cœur | 395395 | 2131,30 |

OTDR fibre optique monomode avec bobine amorcée intégrée

Le premier OTDR compact tout-en-un avec bobine amorcée et traqueur RJ45 !

- › OTDR avec bobine amorcée monomode intégrée (500 m)
- › Entrée : monomode SC/APC (câbles adaptateurs fournis : SC/APC, SC/UPC, LC/APC, LC/UPC)
- › Longueur d'onde : 1310 nm et 1550 nm
- › Plage dynamique : 24/22 dB
- › Zone morte d'événement : 2,5 m (0 m avec bobine amorcée)
- › Zone morte d'atténuation : 8 m (0 m avec bobine amorcée)
- › Affichage : écran LCD tactile 4,3" couleur, interface en français
- › Fonctions Source laser optique OLS (1310 nm ou 1550 nm), Wattmètre optique OPM et Détecteur visuel de défauts VFL (650 nm) intégrées
- › Sonde traqueur de câble RJ45 (vérification du brochage et longueur du câblage RJ45)
- › Autonomie : batterie rechargeable intégrée pour 12 heures d'utilisation continue
- › Stockage des données : interne ou sur micro SD externe
- › Contenu de la mallette : OTDR avec alimentation secteur et batterie, bobine amorcée de 500 m, 4x câbles adaptateurs, traqueur de câble RJ45



| | RÉF. | PRIX DE VENTE (€ HT) |
|---|---------------|----------------------|
| OTDR fibre optique avec bobine amorcée monomode | 395396 | 1225,69 |

OTDR fibre optique multimode avec bobine amorcée intégrée

- › OTDR avec bobine amorcée multimode intégrée (150 m)
- › Entrée : multimode SC/UPC (câbles adaptateurs fournis : SC/UPC, LC/UPC)
- › Longueur d'onde : 850 nm et 1300 nm
- › Plage dynamique : 22/24 dB
- › Zone morte d'événement : 1 m (0 m avec bobine amorcée)
- › Zone morte d'atténuation : 4,5 m (0 m avec bobine amorcée)
- › Affichage : écran LCD tactile 4,3" couleur, interface en français
- › Fonctions Source laser optique OLS (850 nm ou 1300 nm), Wattmètre optique OPM et Détecteur visuel de défauts VFL (650 nm) intégrées
- › Sonde traqueur de câble RJ45 (vérification du brochage et longueur du câblage RJ45)
- › Autonomie : batterie rechargeable intégrée pour 12 heures d'utilisation continue
- › Stockage des données : interne ou sur micro SD externe
- › Contenu de la mallette : OTDR avec alimentation secteur et batterie, bobine amorcée de 150 m, 2x câbles adaptateurs, traqueur de câble RJ45



| | RÉF. | PRIX DE VENTE (€ HT) |
|--|---------------|----------------------|
| OTDR fibre optique avec bobine amorcée multimode | 395398 | 2066,35 |

INSTALLATION RÉSEAU ET OUTILLAGE



Les connecteurs RJ :

| TYPE DE CONNECTEUR | | | | | |
|-----------------------|------------------------|------|-------------------------------|----------------------|---------------|
| | RJ9 | RJ11 | RJ12 | RJ45 RJ48 | RJ50 |
| APPLICATION | COMBINÉS TÉLÉPHONIQUES | ADSL | CORDONS DE LIGNE TÉLÉPHONIQUE | INFORMATIQUE TÉLÉCOM | LIAISON SÉRIE |
| NOMBRE DE CONTACTS | 4 | 4 | 6 | 8 | 10 |
| NOMBRE D'EMPLACEMENTS | 4 | 6 | 6 | 8 | 10 |

Pince à dénuder

- › Dénude les câbles ronds de diamètre 3,2 à 9,5 mm
- › Dégaine les câbles méplats téléphoniques
- › Vis de réglage rapide
- › Pince équipée de 4 lames



RÉF. 813100 PRIX DE VENTE (€ HT) 5,25

Pince à sertir



Réf. 812042



Réf. 812028



Réf. 812045



Réf. 813012

| | LOQUET DE VERROUILLAGE | RJ9 | RJ11 | RJ12 | RJ45 | RJ50 | BNC | RÉF. | PRIX DE VENTE (€ HT) |
|--|------------------------|-----|------|------|------|------|-----|--------|----------------------|
| Pince RJ45 usage occasionnel | - | - | - | - | ✓ | - | - | 812042 | 10,49 |
| Pince RJ45 usage intensif | ✓ | - | - | - | - | - | - | 812028 | 31,59 |
| Pince RJ45 easy plug usage intensif | ✓ | - | - | - | ✓ | - | - | 812029 | 86,79 |
| Pince RJ11 / RJ12 / RJ45 usage occasionnel | - | - | ✓ | ✓ | - | - | - | 812043 | 14,49 |
| Pince RJ11 / RJ12 / RJ45 usage occasionnel | ✓ | - | ✓ | ✓ | ✓ | - | - | 812044 | 18,59 |
| Pince RJ11 / RJ12 / RJ45 usage intensif | ✓ | - | ✓ | ✓ | ✓ | - | - | 812046 | 24,85 |
| Pince RJ9 / RJ11 / RJ12 / RJ45 usage intensif | ✓ | ✓ | ✓ | ✓ | ✓ | - | - | 812045 | 25,89 |
| Pince RJ9 / RJ11 / RJ12 / RJ45 / RJ50 usage intensif | ✓ | ✓ | ✓ | ✓ | ✓ | ✓ | - | 812047 | 26,09 |
| Pince RG58 / RG59 / RG62 usage intensif | ✓ | - | - | - | - | - | ✓ | 813012 | 33,75 |

Pince à dénuder automatique

Dénude les câbles d'une seule main !

- › Pince 3 en 1 : dénuder, couper, sertir
- › Dénude les câbles de AWG 10 à 24



RÉF. 815587 PRIX DE VENTE (€ HT) 21,15

Pince coupante rasante

- › Longueur : 140 mm



RÉF. 815611 PRIX DE VENTE (€ HT) 10,59

Pince à bec fin

- › Longueur : 140 mm



RÉF. 815612 PRIX DE VENTE (€ HT) 9,09

Pince coupante

- › Traitée anticorrosion
- › Longueur : 195 mm



RÉF. 815566 PRIX DE VENTE (€ HT) 12,00

Pince coupe câble

- › Coupe des câbles coax, électriques, réseau
- › Câble jusqu'au diamètre 2,2 cm



RÉF. 815541 PRIX DE VENTE (€ HT) 30,59

Pince à dénuder

- › Dénude les câbles de AWG 10 à 30
- › Vis de réglage



RÉF. 812230 PRIX DE VENTE (€ HT) 12,59

Pince coupante électricien

- › Norme IEC 60900
- › Longueur : 160 mm



RÉF. 815613 PRIX DE VENTE (€ HT) 16,19

Pince long bec électricien

- › Norme IEC 60900
- › Longueur : 170 mm



RÉF. 815614 PRIX DE VENTE (€ HT) 16,69

Pince plate électricien

- › Norme IEC 60900
- › Longueur : 180 mm



RÉF. 815615 PRIX DE VENTE (€ HT) 12,69

Pince à dénuder électricien

- › Norme IEC 60900
- › Longueur : 160 mm



RÉF. 815616 PRIX DE VENTE (€ HT) 13,69

Outils d'insertion, de coupe et de soudage

PENSEZ-Y

Retrouvez tous nos rangements

Page : 68

Outil d'insertion pour bloc 110

- › Usage occasionnel



| RÉF. | PRIX DE VENTE (€ HT) |
|--------|----------------------|
| 810250 | 4,99 |

Outil d'insertion dénudeur pour bloc 110

- › Dénude les câbles de diamètre jusqu'à 6,2 mm
- › Lame d'insertion de type bloc 110



| RÉF. | PRIX DE VENTE (€ HT) |
|--------|----------------------|
| 810251 | 0,85 |

Outil d'insertion pour bloc 110 ou Krone

- › Usage intensif
- › Krone : Réf. 939100
- › Bloc 110 : Réf. 939101



| RÉF. | PRIX DE VENTE (€ HT) |
|--------|----------------------|
| 939100 | 44,19 |
| 939101 | 44,19 |

Outil d'insertion type Krone

- › Usage régulier
- › Croche câble et lame range câble intégrés



| RÉF. | PRIX DE VENTE (€ HT) |
|--------|----------------------|
| 939901 | 30,39 |

Pince brucelle

- › Lot de 4 pinces



| RÉF. | PRIX DE VENTE (€ HT) |
|--------|----------------------|
| 815550 | 6,49 |

Dénudeur de câbles «Jokari»

- › Dénude les câbles de diamètre 8 à 28 mm
- › Vis de réglage
- › Coupe circulaire ou longitudinale
- › Poignée range-lame
- › Longueur : 170 mm



| RÉF. | PRIX DE VENTE (€ HT) |
|--------|----------------------|
| 818126 | 17,49 |

Cutter à lame rétractable

- › Lame rétractable automatiquement
- › Cutter en métal
- › 5 lames supplémentaires en option : Réf. 815564



| RÉF. | PRIX DE VENTE (€ HT) |
|--------|----------------------|
| 815563 | 7,39 |
| 815564 | 2,25 |

Kit de gaines thermorétractables

- › Coffret de 170 pièces multicolores
- › Longueur des gaines : 100 mm
- › Diamètre des gaines : 1 à 9 mm



| RÉF. | PRIX DE VENTE (€ HT) |
|--------|----------------------|
| 629211 | 14,25 |

Station de soudage pro

- › Station de soudage professionnelle 48 W
- › Réglage manuel de la température avec afficheur
- › Plage de température : 150°C à 420°C
- › Statif pour droitier ou gaucher



| RÉF. | PRIX DE VENTE (€ HT) |
|--------|----------------------|
| 815149 | 99,55 |

Station de soudage

- › Station de soudage 50 W
- › Réglage manuel de la température
- › Plage de température : 175°C à 480°C



| RÉF. | PRIX DE VENTE (€ HT) |
|--------|----------------------|
| 815510 | 32,15 |

Flux à souder

- › Décapant sans acide
- › Pour soudeur étain
- › Flacon de 80 ml avec pinceau



| RÉF. | PRIX DE VENTE (€ HT) |
|--------|----------------------|
| 815698 | 11,99 |

Rouleau de soudure sans plomb

- › 99,3 % d'étain, 0,7 % de cuivre
- › Noyau en résine
- › Rouleau de 100 grammes
- › Diamètre du fil : 1 mm



| RÉF. | PRIX DE VENTE (€ HT) |
|--------|----------------------|
| 815699 | 14,99 |

Tresse à dessouder

Permet de dessouder des composants sur un circuit imprimé et d'enlever le surplus de soudure

- › Longueur de 1,5 m, largeur de 2 mm



| RÉF. | PRIX DE VENTE (€ HT) |
|--------|----------------------|
| 815700 | 2,39 |

Pompe à dessouder

- › Matière ABS et aluminium
- › Longueur de 190 mm

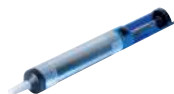

| RÉF. | PRIX DE VENTE (€ HT) |
|--------|----------------------|
| 815521 | 4,99 |

Ruban isolant électrique 10 couleurs

- › PVC auto-extinguible
- › Longueur : 10 m
- › Largeur : 15 mm
- › Lot de 10 rouleaux



| RÉF. | PRIX DE VENTE (€ HT) |
|--------|----------------------|
| 629212 | 11,25 |

Ruban gaffer 50 mm

- › Toile brillante noire
- › Longueur : 50 m
- › Largeur : 50 mm



| RÉF. | PRIX DE VENTE (€ HT) |
|--------|----------------------|
| 629213 | 24,15 |

Boîte de 100 fusibles 5 x 20 mm

- › Assortiment de 0,1 A à 5,0 A
- › Tension max : 250 V AC
- › Construction en verre
- › Coffret de 10 compartiments de 10 fusibles



| RÉF. | PRIX DE VENTE (€ HT) |
|--------|----------------------|
| 831700 | 12,49 |



Types embouts et empreintes de vis

| | | | | | | | |
|--|--------|--|--------|--|--------|--|--------|
| | Type A | | Type F | | Type K | | Type P |
| | Type B | | Type G | | Type L | | Type Q |
| | Type C | | Type H | | Type M | | Type R |
| | Type D | | Type I | | Type N | | Type S |
| | Type E | | Type J | | Type O | | Type T |

Jeu de 8 tournevis plats et cruciformes

- › Manches avec grip
- › Embouts type **A** : 3 - 5 - 6 - 8
- › Embouts type **B** : 0 - 1 - 2 - 3



Jeu de 8 tournevis RÉF. 815571 PRIX DE VENTE (€ HT) 38,65

Jeu de 7 tournevis électricien isolés

La sécurité VDE / GS !

- › Homologués isolation 1000 V
- › Norme VDE / GS 103887G
- › Embouts type **A** : 3 - 5,5 - 6,5
- › Embouts type **B** : PH0 - PH1 - PH2



Jeu de 7 tournevis RÉF. 815511 PRIX DE VENTE (€ HT) 36,45

Tournevis à cliquet 61 embouts

Le plus complet !

- › Tournevis à cliquet réversible
- › Embouts type **A** : 1/8" - 3/16"
- › Embouts type **B** : PH0 - PH1 - PH2
- › Embouts type **H** : T5H - T6H - T7H - T8H - T9H - T10H - T15H - T20H - T25H - T27H - T30H - T40H
- › Embouts type **I** : 2 - 2,5 - 3 - 4 - 5 - 6 - 8 mm
5/64" - 3/32" - 7/64" - 1/8" - 9/64" - 5/32"
- › Embouts type **L** : PZ0 - PZ1 - PZ2
- › Embouts type **F** : 4 - 6 - 8 - 10 - 12
- › Embouts type **E** : S0 - S1 - S2 - S3
- › Embouts type **R** : M5 - M6 - M8
- › Embouts type **K** : C1 - C2 - C3
- › Embouts type **T** : 1 - 2 - 3 - 4 - 5
- › Embouts type **Q** : 6 - 8 - 10
- › Embout type **P** : 1 pièce
- › Embout type **O** : 2 x 2 x 2 mm
- › Longueur sans embout : 19 cm



Tournevis à cliquet 61 embouts RÉF. 815604 PRIX DE VENTE (€ HT) 30,15

Tournevis à cliquet multi-positions

- › Tournevis à cliquet
- › Tête orientable à 5 positions (-90° à +90°)
- › Embouts type **A** : 5 - 6
- › Embouts type **B** : PH1 - PH2
- › Embouts type **C** : T10 - T15 - T20
- › Embouts type **L** : PZ1 - PZ2
- › Embouts type **S** : 5 - 6 - 7 - 8 - 9 - 10 - 11



Tournevis multi-positions RÉF. 815603 PRIX DE VENTE (€ HT) 22,89

Tournevis à cliquet 11 mini embouts

Ne perdez plus vos embouts !

- › Tournevis à cliquet réversible
- › Support embouts à ouverture automatique
- › Embouts type **A** : 2 - 2,5 - 3
- › Embouts type **B** : PH00 - PH0 - PH1
- › Embouts type **C** : T6 - T7 - T8 - T9 - T10
- › Longueur sans embout : 16 cm



Tous les embouts à portée de main

Tournevis à cliquet 11 mini embouts RÉF. 815601 PRIX DE VENTE (€ HT) 23,15

Tournevis long à cliquet 12 embouts

- › Tournevis à cliquet réversible
- › Support embouts à ouverture automatique
- › Embouts type **A** : 3 - 4 - 5 - 6
- › Embouts type **B** : PH0 - PH1 - PH2 - PH3
- › Embouts type **C** : T10 - T15 - T20 - T25
- › Longueur sans embout : 24 cm



Tous les embouts à portée de main



Tournevis long à cliquet 12 embouts RÉF. 815631 PRIX DE VENTE (€ HT) 28,59

Tournevis à cliquet 10 embouts

Vissez sans effort !

- › Tournevis à cliquet réversible
- › Embouts type **A** : 3 - 5 - 6
- › Embouts type **B** : PH0 - PH1 - PH2
- › Embouts type **C** : T10 - T15 - T20
- › 1 embout mâle pour douille



Tournevis à cliquet 10 embouts RÉF. 815670 PRIX DE VENTE (€ HT) 8,59

INSTALLATION RÉSEAU ET OUTILLAGE

Outillage

PENSEZ-Y

Retrouvez tous nos rangements

Page : 68

Clé universelle pour armoire

Pour toutes les serrures d'armoires et de systèmes de fermeture standard !

Clé multifonctionnelle pour l'actionnement des fermetures depuis les zones techniques des bâtiments.

- > 10 profilés
- > 2 clés en croix aimantées
- > Embouts tournevis plat et cruciforme
- > Construction solide en fonte de zinc

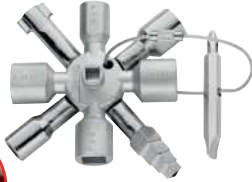

| | RÉF. | PRIX DE VENTE (€ HT) |
|------------------------------|---------------|----------------------|
| Clé universelle pour armoire | 815155 | 52,89 |

Perçuse / visseuse sans fil 18 V

- > Batterie Li-Ion 18 V / 1,3 Ah
- > Vitesse de rotation : 0-1250 tours/min
- > Réglage du couple : 18+1 positions
- > Mandrin à serrage rapide sans outil
- > Diamètre foret : 10 mm max
- > Vissage - dévissage
- > Poignée ergonomique soft-grip
- > Poids de la perceuse avec sa batterie : 0,98 kg
- > LED de travail
- > Affichage de la charge de la batterie par LED
- > Fournie en coffret rigide avec 2 batteries 1,3 Ah et chargeur



| | RÉF. | PRIX DE VENTE (€ HT) |
|----------------------------------|---------------|----------------------|
| Perçuse / visseuse sans fil 18 V | 816580 | 124,39 |

Kit de réparation universel 16 embouts

L'indispensable pour tout réparateur de smartphones et de tablettes !

- > Tournevis de précision en métal pour embouts
- > 1 x pince brucelle 120 mm
- > 1 x aiguille pour SIM
- > 1 x boîte de rangement
- > 1 x ventouse pour écran
- > 1 x extracteur triangulaire
- > 2 x spatules d'ouverture
- > Embout type **A** : 2.0
- > Embouts type **B** : PH000, PH00, PH0, PH1
- > Embouts type **C** : T4, T5, T6, T8, T10
- > Embout type **D** : H2.0
- > Embouts type **M** : P2, P5, P6
- > Embouts type **T** : TRI0, TRI1



| | RÉF. | PRIX DE VENTE (€ HT) |
|-----------------------------|---------------|----------------------|
| Kit de réparation universel | 815586 | 36,95 |

Mini tournevis 28 embouts

Le tout-en-un !

- > Mini tournevis avec prolongateur de 10 cm
- > Embouts type **A** : 1,5 - 1,7 - 2 - 3 - 4
- > Embouts type **B** : PH000 - PH00 - PH0 - PH1 - PH2
- > Embouts type **C** : T5 - T6 - T7 - T8 - T9 - T10 - T15 - T20
- > Embouts type **S** : 3 - 3,5 - 4 - 4,5 - 5 - 5,5 - 6
- > Embouts type **O** : 2,45



| | RÉF. | PRIX DE VENTE (€ HT) |
|---------------------------|---------------|----------------------|
| Mini tournevis 28 embouts | 815650 | 29,25 |

Outil d'aide au montage d'équipements lourds dans les baies

Setup.exe est une véritable 3e main !

Outil breveté d'aide à l'intervention et au montage dans les baies 19". Permet à 1 seule personne la mise en place et le raccordement des équipements lourds jusqu'à 50 kg.

- > Peut être utilisé comme tablette de travail amovible pour PC portable
- > Matière : aluminium et acier inoxydable
- > Supporte des charges jusqu'à 50 kg
- > Montage et démontage sur les montants 19" en quelques secondes et sans outil
- > Garantie à vie



| | RÉF. | PRIX DE VENTE (€ HT) |
|--|---------------|----------------------|
| Setup.exe, outil d'aide au montage d'équipements lourds dans les baies | 258149 | 140,80 |

Écrous cage 1U à montage / démontage rapide

Simplifiez le montage dans les baies !

- > Système de montage et de déverrouillage rapide
- > Parfait pour les tâches répétitives de montage
- > Maintient l'équipement rackable 1U en toute sécurité
- > Aucun assemblage préalable requis, ni outil
- > Charge maximum supportée : 15 kg
- > Conditionnement : boîte de 50 supports et 100 écrous HEX (équivalent à 100 écrous cage traditionnels)



| | RÉF. | PRIX DE VENTE (€ HT) |
|---------------------------------|---------------|----------------------|
| /dev/mount lot d'écrous cage 1U | 755266 | 38,00 |

Pince pour écrou cage

Pour en finir avec la corvée des écrous cage !

Permet d'insérer et d'extraire rapidement et sans effort des écrous cage dans leur montant

- > Convient aux écrous cage de type M6
- > Pour usage intensif



| | RÉF. | PRIX DE VENTE (€ HT) |
|-----------------------|---------------|----------------------|
| Pince pour écrou cage | 815643 | 8,35 |

Tournevis 30 embouts

- > Tournevis en aluminium avec prolongateur de 60 mm
- > 30 embouts en acier au chrome vanadium
- > Mandrin magnétique
- > Embouts type **A** : 1.0 - 1.5 - 2.0 - 2.5 - 3.0 - 3.5 - 4.0
- > Embouts type **B** : PH1 - PH1.5 - PH2.0 - PH2.5 - PH3.5
- > Embouts type **C** : T3 - T4 - T5 - T6 - T7 - T8 - T9 - T10 - T15 - T20
- > Embouts type **D** : H0.9 - H1.3 - H1.5 - H2.0 - H2.5 - H3.0 - H3.5 - H4.0
- > Embout type **F** : U2.6
- > Embouts type **M** : 0.8 - 1.2
- > Embout type **O** : 2.3
- > Embout type **T** : Y2.0
- > Embout SIM PIN : 0.8
- > Pince brucelle



| | RÉF. | PRIX DE VENTE (€ HT) |
|----------------------|---------------|----------------------|
| Tournevis 30 embouts | 815588 | 22,39 |

Mallette de 60 embouts

La solution 60 en 1 !

- › Embouts type **A** : 3 - 4 - 5 - 5,5 - 6 - 6,5 - 7
- › Embouts type **B** : PH0 - PH1 - PH2 (3x) - PH3
- › Embouts type **C** : T8 - T9 - T10 - T15 - T20
T30 - T25 T27 - T40 - T45
- › Embouts type **D** : 2,5 - 3 - 4 - 5 - 6 - 1/8
9/64 - 5/32 - 3/16 - 1/4
- › Embouts type **E** : S0 - S1 - S2 - S3
- › Embouts type **F** : 4 - 6 - 8 - 10
- › Embouts type **H** : T8H - T9H - T10H - T15H -
T20H
T25H - T27H - T30H - T40H
- T45H
- › Embouts type **L** : PZ0 - PZ1 - PZ2 (3x) - PZ3
- › Embouts type **Q** : 6 - 8 - 10
- › 2 prolongateurs : - porte-embout magnétique-
prolongateur 1/4" sq. x 1/4" x 1"



RÉF. 832551 PRIX DE VENTE (€ HT) 28,69

Tournevis de précision

- › Embouts type **A** : 0 - 1
- › Embouts type **B** : PH1,4 - PH2 - PH2,4 - PH3



RÉF. 832953 PRIX DE VENTE (€ HT) 8,39

Trousse électricien

- › Embouts type **A** : 2,5 - 3 - 5,5 - 6,5
- › Embouts type **B** : PH0 - PH1 - PH2
- › Tension d'isolation max 1000 V
- › Chrome vanadium
- › Normes VDE,GS
- › IEC60900



RÉF. 812320 PRIX DE VENTE (€ HT) 80,45

Mallette 25 outils

Emmenez-là partout avec vous !

- › Pince à bec rond et pince coupante
- › Pincette en acier inoxydable
- › Clés à douille : 7, 8, 9, 10
- › Tournevis magnétique
- › 10 embouts : plat, cruciforme, 'star' T10, T20, T30
- › 6 tournevis plats et cruciformes
- › Dimensions : 15,5 x 10 x 4,8 cm



RÉF. 818120 PRIX DE VENTE (€ HT) 24,19

Couppelles magnétiques

Ne perdez plus vos vis ou écrous cage !

- › Coupelles rectangulaires avec fond magnétique
- › Base magnétique en PVC anti-rayure
- › Matière : acier inoxydable
- › Dimensions : 90 x 60 x 10 mm
- › Conditionnement : lot de 3 coupelles



RÉF. 815584 PRIX DE VENTE (€ HT) 9,30

Magnétiseur / démagnétiseur d'outils

Idéal pour récupérer des petites pièces !

- › Magnétise et démagnétise les tournevis et autres outils métalliques
- › Dimensions : 50 x 50 x 30 mm



RÉF. 815600 PRIX DE VENTE (€ HT) 3,59

Pied à coulisse numérique

Pour mesure intérieure - extérieure - en profondeur

- › Matériau : acier inoxydable
- › Longueur de mesure : 15 cm
- › Précision : 0,01 mm
- › Pile non fournie (type LR44 -1,5 V)



RÉF. 813102 PRIX DE VENTE (€ HT) 43,49

Mètre ruban 3 mètres

- › Protégé par une enveloppe caoutchouc
- › Longueur : 3 m
- › Largeur : 16 mm



RÉF. 815617 PRIX DE VENTE (€ HT) 3,25

Niveau à bulle

- › Longueur : 40 cm



RÉF. 815681 PRIX DE VENTE (€ HT) 13,79

Boîte 50 lingettes nettoyantes pour mains et outils

- › Boîte distributrice de 50 lingettes
- › Dimensions des lingettes : 23 x 27 cm
- › 1 face grattante pour éliminer saletés, graisses, huiles, etc
- › 1 face douce pour les mains



RÉF. 190477 PRIX DE VENTE (€ HT) 25,90

Outillage et divers rangements

PENSEZ-Y

Retrouvez tous nos outils

Pages : 60 à 72

Diable de transport

- › Dimensions de la base : 35 x 20 cm
- › Hauteur : 114 cm
- › Charge maximale : 200 kg
- › Poids : 10,5 kg
- › Roues pneumatiques



RÉF. **810232** PRIX DE VENTE (€ HT) **77,19**

Chariot de transport pliable

- › Dimensions de la plate-forme : 72 x 47 cm
- › Chariot repliable
- › Charge maximale : 150 kg
- › Poids : 8 kg
- › Roues caoutchouc



RÉF. **810233** PRIX DE VENTE (€ HT) **85,00**

Dérouleur de câble

- › Réglage du diamètre de touret : 100 à 600 mm
- › Largeur maximum de touret : 540 mm
- › Charge maximum : 100 kg
- › Dimensions : 600 x 400 x 100 mm
- › Poids du dérouleur : 6 kg
- › Matière : acier zingué

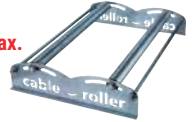

+ Charge max. **100 kg !**

RÉF. **830274** PRIX DE VENTE (€ HT) **140,00**

Compresseur d'air électrique et portatif

Idéal pour dépeussier les installations !

- › Puissance : 1100 W / 1,5 ch
- › Débit d'air : 195 L/min
- › Pression max : 8 bars
- › Réservoir : 2 L
- › Longueur du flexible : 5 m
- › Compresseur : à piston auto-lubrifié
- › Poids : 8,75 kg
- › Dimensions : 550 x 340 x 150 mm
- › Livré avec : accessoires (soufflette, manomètre, embouts pour ballon, voiture et vélo)



RÉF. **815662** PRIX DE VENTE (€ HT) **172,20**

INSTALLATION RÉSEAU ET OUTILLAGE

A **+** **Bac amovible, fermetures métalliques !**

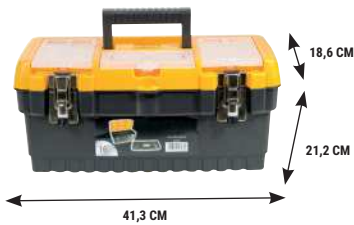

B **+** **Bac amovible, fermetures métalliques !**



C **+** **Valise de transport renforcée !**



D **+** **Valise recouverte d'acier inoxydable !**

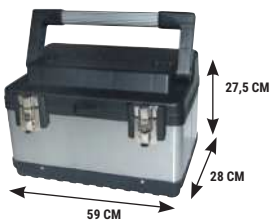

E **+** **Bac amovible, fermetures métalliques !**



F **+** **Valise de transport renforcée !**



G **+** **Bac empilable !**



H **+** **18 emplacements !**



| | MATÉRIAU | NBRE DE COMPARTIMENTS | ROULETTES | DIMENSIONS | RÉF. | PRIX DE VENTE (€ HT) |
|---|-----------------------|-----------------------|-----------|-----------------------|-----------------|----------------------|
| A | Plastique | 2 | - | 41,3 x 21,2 x 18,6 cm | 818101 | 14,50 |
| B | Plastique | 2 | - | 48,6 x 26,7 x 24,2 cm | 818102 | 22,69 |
| C | Plastique / aluminium | 1 + séparations | - | 47 x 33 x 15 cm | 818260 | 73,99 |
| D | Métal | 4 | - | 59 x 28 x 27,5 cm | 818106 * | 63,79 |
| E | Plastique | 2 | Oui | 67 x 42 x 40 cm | 818103 * | 105,90 |
| F | Métal | 4 | Oui | 57 x 35,4 x 83 cm | 818121 * | 236,09 |
| G | Plastique | 1 | - | 19,5 x 12,5 x 9 cm | 815668 | 3,09 |
| H | Plastique | 18 | - | 21 x 12 x 3,5 cm | 818118 | 3,85 |

PENSEZ-Y

Retrouvez nos
testeurs réseau

Pages : 71 et 72



11 pièces



23 pièces



19 pièces



34 pièces



23 pièces



55 pièces

A | Trousse à outils "PC basique" (11 pièces)

- > Tournevis : 2 plats, 2 cruciformes, 2 à douilles et 1 TORX réversible
- > 1 pince à 3 griffes
- > 1 pince brucelle
- > 1 extracteur de circuit intégré
- > 1 tube pour pièces détachées

| | RÉF. | PRIX DE VENTE (€ HT) |
|-------------------------------|--------|----------------------|
| Trousse à outils "PC basique" | 818001 | 21,19 |

B | Trousse dépannage "éco" (23 pièces)

- > 1 tournevis à cliquet + 12 embouts
- > 1 pince coupante et 1 pince plate
- > 1 extracteur de circuit intégré
- > 1 pince brucelle
- > 1 tube pour pièces détachées
- > 2 mini tournevis
- > 1 pince à 3 griffes
- > 1 lampe torche LED

| | RÉF. | PRIX DE VENTE (€ HT) |
|-------------------------|--------|----------------------|
| Trousse dépannage "éco" | 818135 | 32,15 |

C | Trousse à outils "maintenance" (19 pièces)

- > Tournevis : 3 plats, 3 cruciformes et 2 à douille
- > 1 tube pour pièces détachées
- > 1 fer à souder + rouleau de soudure
- > 1 pompe à dessouder
- > 1 clé à molette et 1 pince plate
- > 1 tournevis porte embout magnétique
- > 2 pinces brucelle
- > 1 pince à sertir électricité
- > 1 outil d'insertion et 1 outil extracteur de circuit intégré
- > 3 tournevis de précision

| | RÉF. | PRIX DE VENTE (€ HT) |
|--------------------------------|--------|----------------------|
| Trousse à outils "maintenance" | 180100 | 65,49 |

D | Trousse de technicien (34 pièces)

- > 1 fer à souder + rouleau de soudure
- > 1 pompe à dessouder et 3 outils à gratter
- > 1 tournevis à cliquet avec 14 embouts
- > Tournevis : 1 plat, 1 cruciforme
- > 1 pince à bec et 2 pinces coupantes
- > 1 testeur de continuité
- > 1 pince brucelle
- > 1 pince à 3 griffes
- > 1 cutter
- > 1 outil d'insertion et 1 outil extracteur de circuit intégré

| | RÉF. | PRIX DE VENTE (€ HT) |
|-----------------------|--------|----------------------|
| Trousse de technicien | 818160 | 66,50 |

E | Trousse universelle (23 pièces)

- > Tournevis : 3 plats et 3 cruciformes
- > 1 tournevis à douille 6 mm
- > 1 tournevis pour potentiomètre
- > 1 pince plate, 2 pinces coupantes et 1 pince à bec
- > 1 fer à souder + rouleau de soudure
- > 1 pompe à dessouder, 1 tresse à dessouder et 3 outils à gratter
- > 1 multimètre digital
- > 1 clé à molette
- > 1 jeu de clés allen
- > 1 pince brucelle

| | RÉF. | PRIX DE VENTE (€ HT) |
|------------------------------|--------|----------------------|
| Trousse à outils universelle | 818119 | 116,65 |

F | Mallette à outils complète (55 pièces)

- > 1 mallette rigide avec fermeture à clés
- > 1 multimètre digital avec sondes
- > 1 testeur réseau RJ45 - RJ11
- > 1 détecteur de câbles avec générateur de tonalité
- > 1 pince à sertir RJ45 - RJ12 - RJ11
- > 1 pince à sertir les cosses électriques
- > 1 pince à dénuder les câbles AWG 22 à AWG 10
- > 1 pince coupe-câble diamètre 22 mm max
- > 1 fer à souder avec support
- > 1 pompe à dessouder
- > 1 kit de réparation smartphone, tablette et ordinateur portable de 23 pièces
- > 3 tournevis plats type A aimantés : 5 - 6 - 8
- > 3 tournevis cruciformes type B aimantés : 1 - 2 - 3
- > 1 outil d'insertion push down type bloc 110
- > 1 pinceau brosse de nettoyage
- > 1 pince d'extraction de circuit intégré
- > 9 clés Allen 6 pans à tête sphérique : 1,5 à 10 mm
- > 1 cutter
- > 1 lampe torche LED en aluminium avec dragonne

| | RÉF. | PRIX DE VENTE (€ HT) |
|--|--------|----------------------|
| Mallette à outils complète (55 pièces) | 180122 | 451,09 |

Trousses à outils réseau et multimètres



INSTALLATION RÉSEAU ET OUTILLAGE

A | Mallette "réseau"

- › 1 pince à sertir RJ45 / RJ12 à cliquet
- › 1 pince à dénuder et 1 outil d'insertion bloc 110
- › 30 connecteurs RJ45 UTP
- › 30 connecteurs RJ12

| RÉF. | PRIX DE VENTE (€ HT) |
|--------|----------------------|
| 818082 | 79,25 |

B | Trousse installation "réseau"

- › 1 testeur réseau RJ45 / RJ12
- › 1 pince à sertir RJ45 / RJ12
- › 1 pince à dénuder
- › 1 outil d'insertion type krone

| RÉF. | PRIX DE VENTE (€ HT) |
|--------|----------------------|
| 818083 | 23,95 |

C | Mallette installation "câble coax"

- › 1 pince à sertir avec 5 mâchoires pour connecteurs coax : RG6 / RG8 / RG11 / RG58 / RG59 / RG62 / RG174 / RG179 / RG213
- › 1 pince coupante pour câbles coax (diamètre 10,5 mm max)
- › 1 pince à dénuder pour câbles coax

| RÉF. | PRIX DE VENTE (€ HT) |
|--------|----------------------|
| 813009 | 138,69 |

D | Multimètre et testeur RJ45 et USB

- › Mesure de tension jusqu'à 600 V
- › Mesure de courant jusqu'à 10 A
- › Mesure de résistance jusqu'à 20 MΩ
- › Test de cordons RJ45, RJ12 et RJ11
- › Test de cordons USB Type-A, Type-B et mini Type-B
- › Fonction mémoire et rétroéclairage

| RÉF. | PRIX DE VENTE (€ HT) |
|--------|----------------------|
| 045063 | 44,25 |

E | Multimètre True RMS

- › Mesure efficace True RMS
- › Mesure de tension jusqu'à 500 V
- › Mesure de courant jusqu'à 10 A
- › Mesure de résistance jusqu'à 2 MΩ

| RÉF. | PRIX DE VENTE (€ HT) |
|--------|----------------------|
| 045064 | 20,15 |

F | Multimètre multifonction True RMS

- › Mesure à plage automatique ou manuelle, efficace True RMS
- › Mesure de tension jusqu'à 750 V
- › Mesure de courant jusqu'à 10 A
- › Mesure de résistance jusqu'à 20 MΩ
- › Détection de tension sans contact
- › Fonction mémoire et mesure relative

| RÉF. | PRIX DE VENTE (€ HT) |
|--------|----------------------|
| 045065 | 63,85 |

G | Testeur de tension à sonde

- › Affichage LCD et LED
- › Mesure de tension jusqu'à 690 V
- › Test de phase et rotation de phase
- › Indication de polarité
- › Test de continuité visuel et sonore
- › Lampe LED intégrée

| RÉF. | PRIX DE VENTE (€ HT) |
|--------|----------------------|
| 045076 | 41,45 |

H | Pince ampèremétrique

- › Mesure de courant alternatif jusqu'à 600 A
- › Mesure de tension jusqu'à 600 V
- › Mesure de résistance jusqu'à 20 MΩ
- › Mesure de température de -20°C à +1000°C (thermocouple fourni)
- › Fonction mémoire et data hold
- › Rétroéclairage et lampe torche

| RÉF. | PRIX DE VENTE (€ HT) |
|--------|----------------------|
| 045078 | 50,95 |

I | Détecteur de tension sans contact

- › Affichage LED et signal sonore
- › Détection de tension jusqu'à 600 V
- › Détection de coupure de câble sous tension
- › Sensibilité réglable

| RÉF. | PRIX DE VENTE (€ HT) |
|--------|----------------------|
| 815671 | 10,49 |

J | Thermomètre et hygromètre à grand afficheur LCD

- › Mesure de température : -50°C à +70°C
- › Mesure d'hygrométrie : 20% à 90% HR
- › 2 sondes de température, dont 1 sonde avec 1,80 m de câble
- › Dimension afficheur LCD : 64 x 77 mm

| RÉF. | PRIX DE VENTE (€ HT) |
|--------|----------------------|
| 600502 | 12,15 |

Testeurs réseau et accessoires

Testeur réseau RJ45 / RJ12 / RJ11

Le plus économique !

- › Tests de câblage RJ45, RJ12 et RJ11, blindés et non blindés
- › Tests de brochage, de continuité, court-circuits, fils manquants, fils croisés, fils coupés
- › Module principal et module distant
- › 2 modes : test rapide et test lent
- › Tests avant ou après installation
- › Affichage LED
- › Alimentation : 1 x 6LR61 9 V (non fournie)



| | RÉF. | PRIX DE VENTE (€ HT) |
|-----------------------------------|---------------|----------------------|
| Testeur réseau RJ45 / RJ12 / RJ11 | 045129 | 10,99 |

Testeur réseau RJ et BNC

Le testeur de câblage VDI !

- › Tests de câblage RJ45, RJ12, RJ11 et coax BNC, blindés et non blindés
- › Tests de brochage, de continuité, court-circuits, fils manquants, fils croisés, fils coupés
- › Module principal et module distant
- › 2 modes : test manuel et test automatique
- › Tests avant ou après installation
- › Affichage LED
- › Fourni avec cordon RJ45 / BNC
- › Alimentation : 1 x 6LR61 9 V (non fournie)



| | RÉF. | PRIX DE VENTE (€ HT) |
|--------------------------|---------------|----------------------|
| Testeur réseau RJ et BNC | 045099 | 25,39 |

Testeur réseau avec générateur de signal

Recherchez la coupure de vos câbles !

- › Appareil 3 en 1 : détecteur, générateur de tonalité et testeur de câblage
- › Tests de câblage RJ45, RJ11, RJ9 et coax BNC / F, blindés et non blindés
- › Tests de brochage, de continuité, court-circuits, fils manquants, fils croisés, fils coupés
- › Module sonde et module testeur
- › Tests avant ou après installation
- › Affichage LED et signal sonore (haut-parleur et sortie casque)
- › Fourni avec cordon BNC / F, pinces croco, pochette de transport et clip de ceinture
- › Alimentation : 2 x 6LR61 9 V (non fournies)



| | RÉF. | PRIX DE VENTE (€ HT) |
|--|---------------|----------------------|
| Testeur réseau avec générateur de signal | 818131 | 188,35 |

Grip fil / cordon fiche banane

Tout le nécessaire à portée de main !

- › Grips fils : adaptés pour les prises de 4 mm, longueur 158 mm
- › Cordons fiches bananes : longueur de 1,0 m, 3 A 30 V AC



Réf. 817001



Réf. 817070

| | COULEUR | RÉF. | PRIX DE VENTE (€ HT) |
|---------------------|---------|---------------|----------------------|
| Grips fils - 158 mm | Noir | 817001 | 11,30 |
| Grips fils - 158 mm | Rouge | 817011 | 11,30 |
| Cordon fiche banane | Noir | 817050 | 4,09 |
| Cordon fiche banane | Rouge | 817070 | 4,09 |

Testeur réseau PoE++

- › Format compact et plug-and-play
- › Détection de la présence de PoE
- › Identification du type de PoE (PoE IEEE 802.3af, PoE+ 802.3at et PoE++ 802.3bt)
- › PoE End-span, Mid-span et 4 paires
- › Auto-alimenté
- › Dimensions : 70 x 23 x 22 mm



| | RÉF. | PRIX DE VENTE (€ HT) |
|----------------------|---------------|----------------------|
| Testeur réseau PoE++ | 045177 | 27,99 |

Protection antistatique

Évite les décharges d'électricité statique lors d'intervention de maintenance.

› Tapis antistatique (Réf. 818212) :

- Dimensions : 70 x 100 cm
- Fourni avec cordon de terre
- Résistance aux hautes températures et aux solvants

Réf. 818212



› Brassard antistatique (Réf. 904500) :

- Dimensions : 2 x 23 cm
- Fixation auto-agrippante
- Fourni avec cordon de terre

Réf. 904500



› Fiche de mise à la terre (Réf. 818213) :

- Reprise de la terre sur prise tripolaire
- 3 points de connexion

Réf. 818213



| | RÉF. | PRIX DE VENTE (€ HT) |
|-----------------------|---------------|----------------------|
| Tapis antistatique | 818212 | 48,39 |
| Brassard antistatique | 904500 | 9,65 |
| Fiche mise à la terre | 818213 | 20,45 |

Testeur réseau LinkRunner® AT cuivre et/ou fibre optique



Testez et validez votre câblage cuivre ou fibre en 10 secondes !

- › Découverte du nom du switch le plus proche et les informations de port
- › Vérification de la vitesse de liaison et la connectivité au réseau TCP / IP
- › Affichage du PoE en charge jusqu'à 30 W (Réf. 045126 uniquement)
- › Vérification de la longueur du câble et du plan de câblage
- › Automatisation et partage des rapports de tests via Link-Live Cloud Service
- › Test de câble à paire torsadée / cuivre, test de fibre optique (Réf. 045126 uniquement)



| | RÉF. | PRIX DE VENTE (€ HT) |
|---|---------------|----------------------|
| Testeur LinkRunner AT LRAT-1000 cuivre | 045125 | 1738,08 |
| Testeur LinkRunner AT LRAT-2000 cuivre et fibre optique | 045126 | 2785,43 |

Testeur réseau de poche LinkSprinter® 300



1 simple bouton pour tester votre câblage cuivre !

- › Découverte du nom du switch le plus proche et les informations de port
- › Vérification de la vitesse de liaison et la connectivité au réseau TCP / IP
- › Validation de la tension PoE du PSE
- › Affichage des tests détaillés sur votre smartphone
- › Vérification de la longueur du câble et du plan de câblage
- › Automatisation et partage des rapports de tests via Link-Live Cloud Service



| | RÉF. | PRIX DE VENTE (€ HT) |
|--|---------------|----------------------|
| Testeur réseau de poche LinkSprinter LSPRNTR-300 | 045127 | 493,37 |

Testeurs réseau SOFTING



SOFTING est un fabricant notamment spécialisé dans les équipements de test et de mesure destinés à la vérification, la qualification et la certification de l'infrastructure des câblages des réseaux informatiques. Les produits SOFTING sont des outils importants pour les installateurs et les opérateurs de réseaux dans le monde entier pour mesurer et documenter la qualité et les performances d'une installation.

En outre, ils sont également importants pour l'exploitation d'un système informatique, car les équipements de test et de mesure permettent de détecter rapidement et de manière fiable les problèmes de câblage réseau et d'éviter ou d'éliminer le plus rapidement possible les défaillances du réseau.

Kit d'identification de réseau CableTracker

Conçu spécialement pour les professionnels de la maintenance réseau !

Le kit de tonalité et de sonde réseau CableTracker dispose d'une fonction d'identification de port qui fait clignoter le voyant de liaison pour vérifier la connectivité du câble. Trois clignotement différents sont proposés pour assurer la compatibilité avec une multitude de fabricants d'équipements.

Le test de tonalité traditionnel utilisant deux fréquences et cadences de tonalité différentes est prévu pour le traçage des circuits non-actifs.

- › Activer les LED du lien pour identifier les ports ou hub connectés
- › Connexion RJ45 mâle ou femelle
- › Pincés croco amovibles
- › Détecte les court-circuits, circuit ouverts et mise sous tension
- › Convient également au test de câblage téléphonique RJ11



| | RÉF. | PRIX DE VENTE (€ HT) |
|--------------|--------|----------------------|
| CableTracker | 045141 | 140,91 |

Testeur de continuité et de câblage CableMaster 210

Compact et économique !

Ce testeur fait partie de l'équipement de base de tout installateur. Le contrôle rapide et économique du câblage est un must dans les réseaux modernes afin de détecter rapidement les perturbations du réseau. Le grand écran rétro-éclairé et le générateur de sons intégré en font un produit unique dans sa catégorie.

- › Détecter les coupures, courts-circuits, paires croisées, fils inversés
- › Test des câbles jusqu'à 300 m de longueur
- › Unité RJ45 distante amovible
- › Grand écran LCD rétro-éclairé
- › Générateur de tonalité intégré
- › Alimentation : 2 piles LR03 / AAA fournies



| | RÉF. | PRIX DE VENTE (€ HT) |
|-----------------|--------|----------------------|
| CableMaster 210 | 045142 | 81,70 |

Testeur multifonction de réseaux LAN à paire torsadée LinkXpert TP

Modèle d'entrée de gamme avec un excellent rapport qualité/prix !

LinkXpert TP est le compagnon idéal pour l'installation et la documentation jusqu'au dépannage des réseaux en cuivre. L'appareil offre une combinaison unique de tests de câblage et de diagnostics passifs et actifs complets du réseau Ethernet pour aider les utilisateurs à résoudre les problèmes quotidiens et à maintenir le réseau en parfait état de fonctionnement. Pour la mise en service des réseaux, LinkXpert TP peut effectuer des tests automatiques qui peuvent être configurés individuellement.

- › Optimisé pour les tests passifs et actifs sur cuivre jusqu'à 1 Gbps Ethernet
- › Scénarios de test individuels librement configurables
- › Tests de charge jusqu'au PoE++ (90 W / classe 8)
- › Interface utilisateur claire avec grand écran tactile de 5" ¼
- › Possibilités de documentation étendue avec générateur de rapports PDF
- › Kits d'accessoires en option
- › Alimentation : batterie Li-Ion rechargeable



| | RÉF. | PRIX DE VENTE (€ HT) |
|--------------|--------|----------------------|
| LinkXpert TP | 045143 | 1124,90 |

Testeur multifonction de réseaux LAN 3 médias LinkXpert M3

Testeur haut de gamme cuivre, fibre optique et Wi-Fi !

LinkXpert M3 offre de vastes possibilités de test et de diagnostic passifs et actifs pour les réseaux Ethernet sur cuivre, fibre optique et Wi-Fi. Grâce à sa connectivité aux trois médias - cuivre, fibre optique et Wi-Fi - LinkXpert M3 est parfait pour l'installation et la documentation jusqu'au dépannage des réseaux Ethernet complexes. Le support du microscope vidéo pour l'évaluation des surfaces d'extrémité des connecteurs fibre optique ainsi que la détection de réseaux de 10 Gbps sont également uniques dans cette catégorie de prix.

- › Diagnostic complet du réseau Ethernet jusqu'à 1 Gbps sur des liaisons cuivre et fibre optique et Wi-Fi
- › Scénarios de test individuels librement configurables
- › Détection High Speed jusqu'à 10 Gbps et tests de charge jusqu'au PoE++ (90 W / classe 8)
- › Certification PASS/FAIL automatisée des surfaces des connecteurs à fibre optique (en option)
- › Contrôle de la polarité de la fibre optique et recherche visuelle des erreurs via VFL
- › Interface utilisateur claire avec grand écran tactile de 5" ¼
- › Possibilités de documentation étendue avec générateur de rapports PDF
- › Kits d'accessoires en option
- › Alimentation : batterie Li-Ion rechargeable



| | RÉF. | PRIX DE VENTE (€ HT) |
|--------------|--------|----------------------|
| LinkXpert M3 | 045144 | 1716,95 |

Toute l'offre SOFTING est disponible !

Contactez votre commercial pour plus d'informations !





SmartProbe1+ Thermo/Hydro sur IP

Le basic évolutif en Avancé !

Le sensorProbe1+ (SP1+) est un appareil compact. Équipé d'un bornier à contact sec, d'un port de capteur intelligent et d'un capteur de température intégré sur un câble de 1.5. Il exécute la même interface utilisateur que le reste de la gamme de produits sensorProbe+, avec toutes les mêmes fonctionnalités telles que SNMPv3, Radius, TACACS, Modbus TCP/IP et jusqu'à 80 capteurs virtuels.

- › SP1+ Version Basic : notification, log, graphiques, MTQSS
- › SP1+ version PRO : contact sec, cartographie, SMNPv3, Radius, Cloud, Modbus, tiers Modbus
- › Capteurs Virtuel : permet d'intégrer des infos externes comme SNMP, Modbus dans les rapports
- › Alimentation via PoE : adaptateur secteur optionnel (Réf. 605003)



| | REF. ENGENIUS | REF. |
|--|---------------|---------------|
| Capteur Basic température sur IP avec sonde 1.5m | SP1+B-PoE | 605000 |
| Capteur Basic température et Hydrometrie sur IP sonde 1.5m | SP1+B-PoE-THS | 605001 |
| License d'évolution BASIC vers PRO pour SP1+ | SP1+PRO-L | 605002 |
| Alimentation 5.5 VDC 3A pour SP+ | 5VAC3 | 605003 |
| Pack de 5 Capteurs Virtuels pour version PRO | VS | 605004 |

SmartProbe2+ Plateforme Energetique sur IP

La surveillance qui évolue avec vous!

Le sensorProbe2+ (SP2+) est une centrale équipé de 2 ports actif dans sa version Basic pour démarrer une supervision de vos équipements qui saura s'étendre en version PRO en débloquant 2 ports supplémentaire, auxquels s'ajoutent 5 capteurs virtuels, les tiers Modbus, l'IPv6, le SNMPv3, le contrôle d'accès, le Cloud et l'interfaçage avec un modem 3G/4G. Il exécute la même interface utilisateur que le reste de la gamme de produits sensorProbe+, avec toutes les mêmes fonctionnalités telles que SNMPv3, Radius, TACACS, Modbus TCP/IP et jusqu'à 80 capteurs virtuels.

- › SP1+ Version Basic : notification, log, graphiques, MTQSS
- › SP1+ version PRO : contact sec, cartographie, SMNPv3, Radius, Cloud, Modbus, tiers Modbus
- › Capteurs Virtuel : permet d'intégrer des infos externes comme SNMP, Modbus dans les rapports
- › Alimentation via PoE : adaptateur secteur optionnel (Réf. 605003)



| | REF. ENGENIUS | REF. |
|--|---------------|---------------|
| SmartProbe2+ Basic Centrale sur IP 2 ports actifs | SP2+B-PoE | 605020 |
| Sonde de température sur cordon 30cm | TMP01-NIST2 | 605021 |
| License d'évolution BASIC vers PRO pour SP2+ (+2 ports actifs) | SP21+PRO-L | 605022 |
| Alimentation 5.5 VDC 3A pour SP+ | 5VAC3 | 605003 |
| Pack de 5 Capteurs Virtuels pour version PRO | VS | 605004 |
| Modem 4G interne avec antenne externe sur cordon 3m | M4E | 605030 |

Scannez le QR code

- › Sélectionnez dans Username : Viewer
- › Et cliquez sur Log in



SmartProbe2+ LCD Centrale avec écran d'affichage

La surveillance visible en live !

Le sensorProbe2+ LCD est la version du SP2+ avec un écran, il est idéal pour les salles de serveurs et la surveillance de racks individuels. Connectez n'importe quel capteur intelligent AKCP tel que des cartes thermiques, un voyant d'état du capteur, des compteurs de courant sans contact et une détection de fuite d'eau. Monté à l'avant sur le dessus de votre rack, l'écran LCD affiche visuellement tous les états et valeurs des capteur.

- › Alimentation via PoE : adaptateur secteur optionnel (Réf. 605003)
- › Extensible par Modem externe 4G LTE SMS/Voix/Data



| | REF. ENGENIUS | REF. |
|--|---------------|---------------|
| SmartProbe2+ LCD Basic Centrale sur IP 2 ports actifs | SP2+B-PoE | 605050 |
| Sonde de température sur cordon 30cm | TMP01-NIST2 | 605021 |
| License d'évolution BASIC vers PRO pour SP2+ (+2 ports actifs) | SP21+PRO-L | 605022 |
| Alimentation 5.5 VDC 3A pour SP+ | 5VAC3 | 605003 |
| Pack de 5 Capteurs Virtuels pour version PRO | VS | 605004 |
| Modem 4G externe avec SMS/Voix/Data +antenne 3m | E-M4G | 605040 |

Talkies-walkies et torches



INSTALLATION RÉSEAU ET OUTILLAGE

TALKIES-WALKIES

Talkies walkies T82 Extrême

Avec sacoche de transport !

- › Compatible avec tous les autres talkies walkies
- › Fonction vibreur pour ne pas rater un appel
- › Fonction mains libres pour communiquer en travaillant
- › Fournis avec 2 batteries et chargeur + 2 oreillettes



MOTOROLA SOLUTIONS

Talkies walkies T62

La longue distance économique !

- › Compatible avec tous les autres talkies walkies
- › Fonction mains libres pour communiquer en travaillant
- › Fournis avec 2 batteries et chargeur secteur



MOTOROLA SOLUTIONS

| | RÉF. | PRIX DE VENTE (€ HT) |
|---|---------------|----------------------|
| 2 talkies walkies T82 Extrême 10 kms + housse | 283482 | 119,90 |

| | RÉF. | PRIX DE VENTE (€ HT) |
|-----------------------------|---------------|----------------------|
| 2 talkies walkies T62 8 kms | 283462 | 83,99 |

ÉCLAIRAGE DE TRAVAIL

A

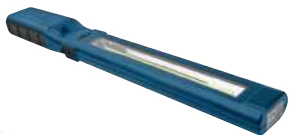

AN-MANN

GARANTIE
03 ANS

B



AN-MANN

GARANTIE
02 ANS

C



GARANTIE
02 ANS

D



AN-MANN

GARANTIE
03 ANS

| | INTENSITÉ LUMINEUSE | AUTONOMIE | PORTÉE | FAISCEAU RÉGLABLE | DIMENSIONS | ALIMENTATION | RÉF. | PRIX DE VENTE (€ HT) |
|----------|--|--|------------|-------------------|-------------------|--|---------------|----------------------|
| A | Lampe torche à LED rechargeable 450 lumens max (LED principale) 70 lumens (LED auxiliaire) | 4,75h (LED principale) Jusqu'à 30h (LED auxiliaire) | 30 m | Non | 422 x 125 x 31 mm | Accu li-on 3,5 V intégré Micro USB fourni | 815715 | 27,99 |
| B | Lampe torche à LED | 3,5 h | 25 m | Oui | 274 x 64 x 40 mm | Batterie interne | 815719 | 44,99 |
| C | Lampe torche à LED compacte | 175 lumens | Jusqu'à 6h | Non | 95 x 29 x 29 mm | 3 piles AAA incluses | 815745 | 6,99 |
| D | Lampe frontale 7 LED | N.C | Jusqu'à 5h | N.C | 70 x 65 x 45 mm | 3 piles AAA non incluses | 815718 | 20,50 |

Installation électrique

| | |
|--|----|
| Goulottes d'appareillage en format 45 x 45 | 76 |
| Plastrons de puissance | 77 |
| Goulottes d'installation et moulures | 78 |
| Goulottes de câblage et colonnes de distribution | 79 |
| Plastrons réseau | 80 |
| Plastrons et accessoires | 81 |
| Boîtiers à équiper | 82 |
| Raccordements électriques et accessoires | 83 |
| Câbles TV et accessoires | 84 |



Plastron Mosaïc RJ
Réf. 753285
Page 80



Cable Management
by **OBO**

Goulotte 1 ou 2 compartiments CLIDI

Compatible tout appareillage format 45 x 45 !

- › Format : 1 ou 2 compartiments
- › Matière : PVC non propagateur de flamme
- › Couleur : blanc pur
- › Résistance au feu : M1

- › Norme : NF EN 50085-1 et EN 50085-2-1
- › Résistance aux chocs : IK08
- › Goulotte fournie avec son couvercle

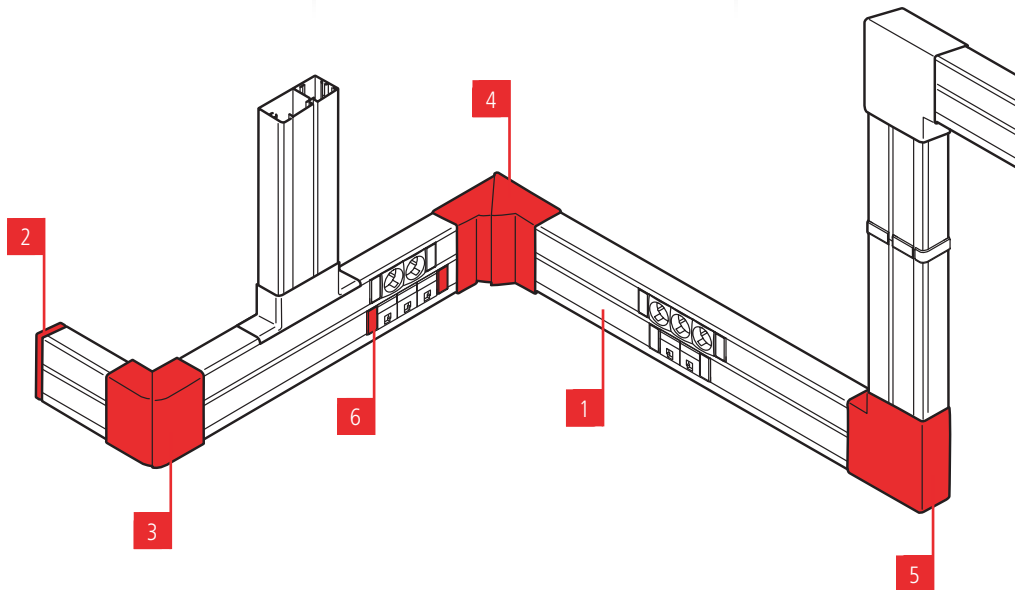
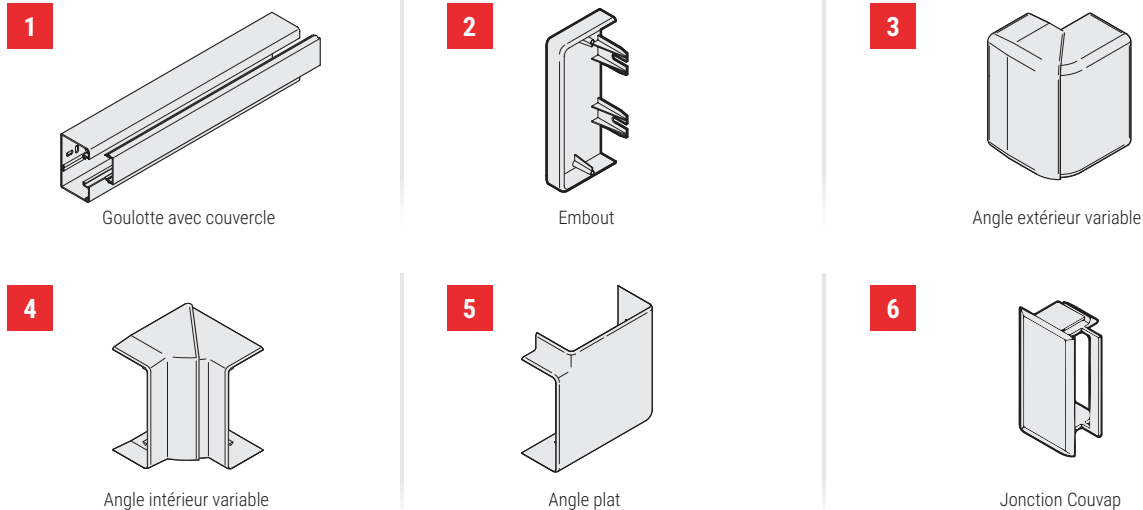

| | LONGUEUR | LARGEUR | POUR GOULOTTE | MATIERE | COLISAGE | RÉF. | PRIX DE VENTE (€ HT) |
|---|----------|---------|------------------|-----------|-----------|---------------|----------------------|
| 1 | 2,0 m | 90 mm | - | PVC blanc | 1 x 2,0 m | 753351 | 21,65 |
| | 2,0 m | 130 mm | - | PVC blanc | 1 x 2,0 m | 753350 | 25,35 |
| 2 | - | 90 mm | 753351 | PVC blanc | 1 pc | 753352 | 2,30 |
| | - | 130 mm | 753350 | PVC blanc | 1 pc | 753357 | 2,68 |
| 3 | - | 90 mm | 753351 | PVC blanc | 1 pc | 753354 | 10,71 |
| | - | 130 mm | 753350 | PVC blanc | 1 pc | 753359 | 13,37 |
| 4 | - | 90 mm | 753351 | PVC blanc | 1 pc | 753353 | 10,71 |
| | - | 130 mm | 753350 | PVC blanc | 1 pc | 753358 | 13,37 |
| 5 | - | 90 mm | 753351 | PVC blanc | 1 pc | 753355 | 12,34 |
| | - | 130 mm | 753350 | PVC blanc | 1 pc | 753360 | 14,33 |
| 6 | - | - | 753350 et 753351 | PVC blanc | 1 pc | 753356 | 0,84 |

Toute la gamme d'installation électrique Rehaü by OBO est disponible !

Contactez votre commercial pour plus d'informations !



PLASTRON MOSAIC™ PRISE DE COURANT

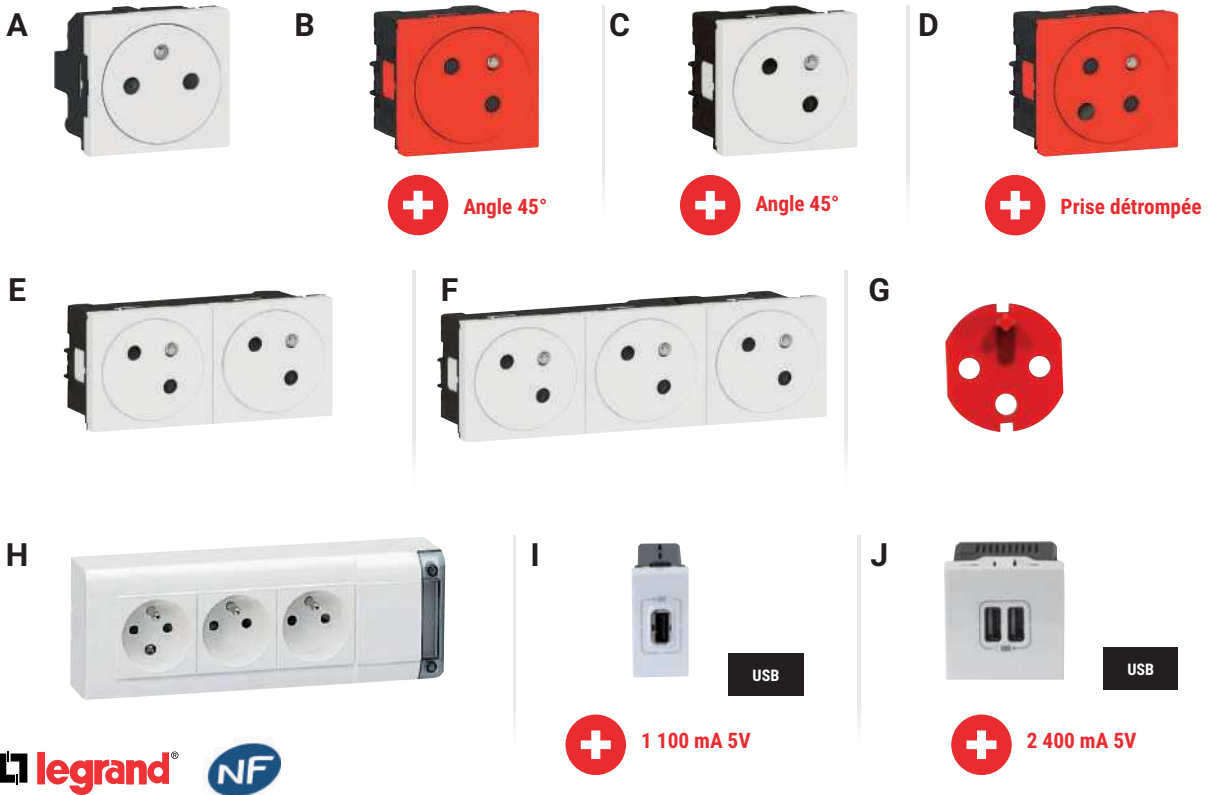

| | TYPE DE PRISE | DÉTROMPEUR | TENSION | INTENSITÉ | RACCORDEMENT | COULEUR | RÉF. | PRIX DE VENTE (€ HT) |
|---|--|------------|---------|-----------|--------------|---------|---------------|----------------------|
| A | Prise secteur droite surface | Non | 230 V | 16 A | Auto | Blanc | 753249 | 7,88 |
| B | Prise secteur angle 45° rouge surface | Non | 230 V | 16 A | Auto | Rouge | 753245 | 12,53 |
| C | Prise secteur angle 45° surface | Non | 230 V | 16 A | Auto | Blanc | 753244 | 10,04 |
| D | Prise secteur angle 45° rouge surface détrompée ⁽²⁾ | Oui | 230 V | 16 A | Auto | Rouge | 753246 | 6,87 |
| E | Prise secteur double angle 45° surface | Non | 230 V | 16 A | Auto | Blanc | 753257 | 21,46 |
| F | Prise secteur triple angle 45° surface | Non | 230 V | 16 A | Auto | Blanc | 753243 | 25,41 |
| G | Détrompeur pour prise Legrand | - | - | - | - | Rouge | 809047 | 5,17 |
| H | Bloc multiprise | Non | 230 V | 16 A | A vis | Blanc | 753256 | 48,03 |
| I | Chargeur universel 1 USB 1100 mA | Non | 5 V | 1,1 A | A vis | Blanc | 753295 | 29,36 |
| J | Chargeur universel 2 USB 2400 mA | Non | 5 V | 2,4 A | A vis | Blanc | 753296 | 44,01 |

⁽²⁾ détrompeur non fourni, vendu séparément (Réf. 809047)

GAMME ACCESS

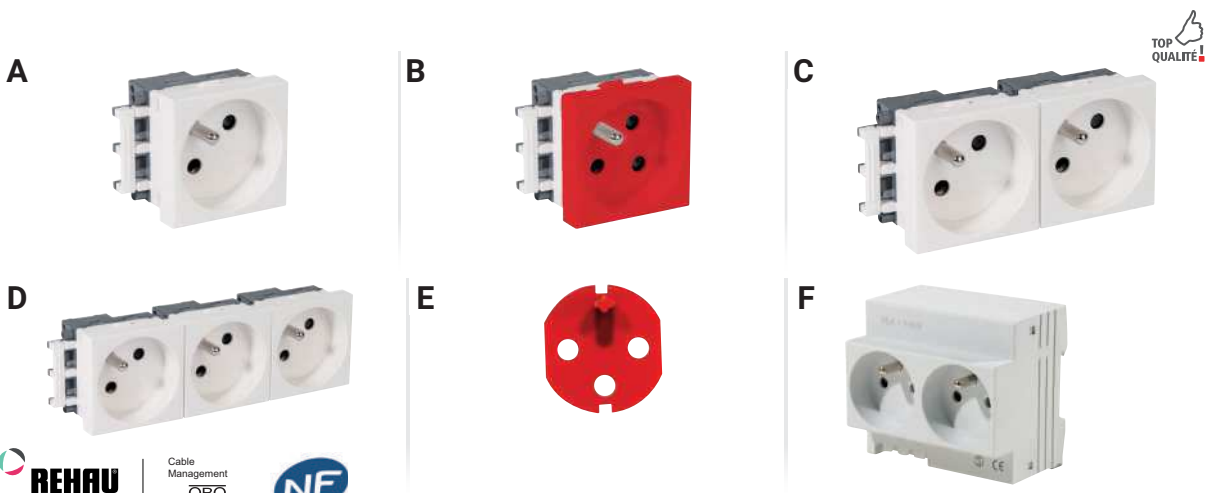

| | TYPE DE PRISE | DÉTROMPEUR | TENSION | INTENSITÉ | RACCORDEMENT | COULEUR | RÉF. | PRIX DE VENTE (€ HT) |
|---|---|------------|---------|-----------|--------------|---------|---------------|----------------------|
| A | Prise secteur - inclinée 45° | Non | 230 V | 16 A | Auto | Blanc | 753361 | 4,96 |
| B | Prise secteur détrompée - inclinée 45° ⁽²⁾ | Oui | 230 V | 16 A | Auto | Rouge | 753362 | 6,96 |
| C | Prise secteur double - inclinée 45° | Non | 230 V | 16 A | Auto | Blanc | 753366 | 9,88 |
| D | Prise secteur triple - inclinée 45° | Non | 230 V | 16 A | Auto | Blanc | 753367 | 13,50 |
| E | Détrompeur pour prise Rehav | - | - | - | - | Rouge | 753363 | 1,76 |
| F | Prise modulaire sur rail DIN | Non | 230 V | 16 A | A vis | Blanc | 832063 | 14,09 |

⁽²⁾ détrompeur non fourni, vendu séparément (Réf. 753363)

Goulottes d'installation et moulures

Goulotte 1 ou 2 compartiments AXIS et AXIS MINI

- › Format : 1 ou 2 compartiments
- › Matière : PVC non propagateur de flamme
- › Couleur : blanc pur
- › Résistance au feu : M1
- › Norme : NF EN 50085-2-1
- › Résistance aux chocs : IK07 (sauf Réf. 753378 : IK10)
- › Goulotte fournie avec son couvercle

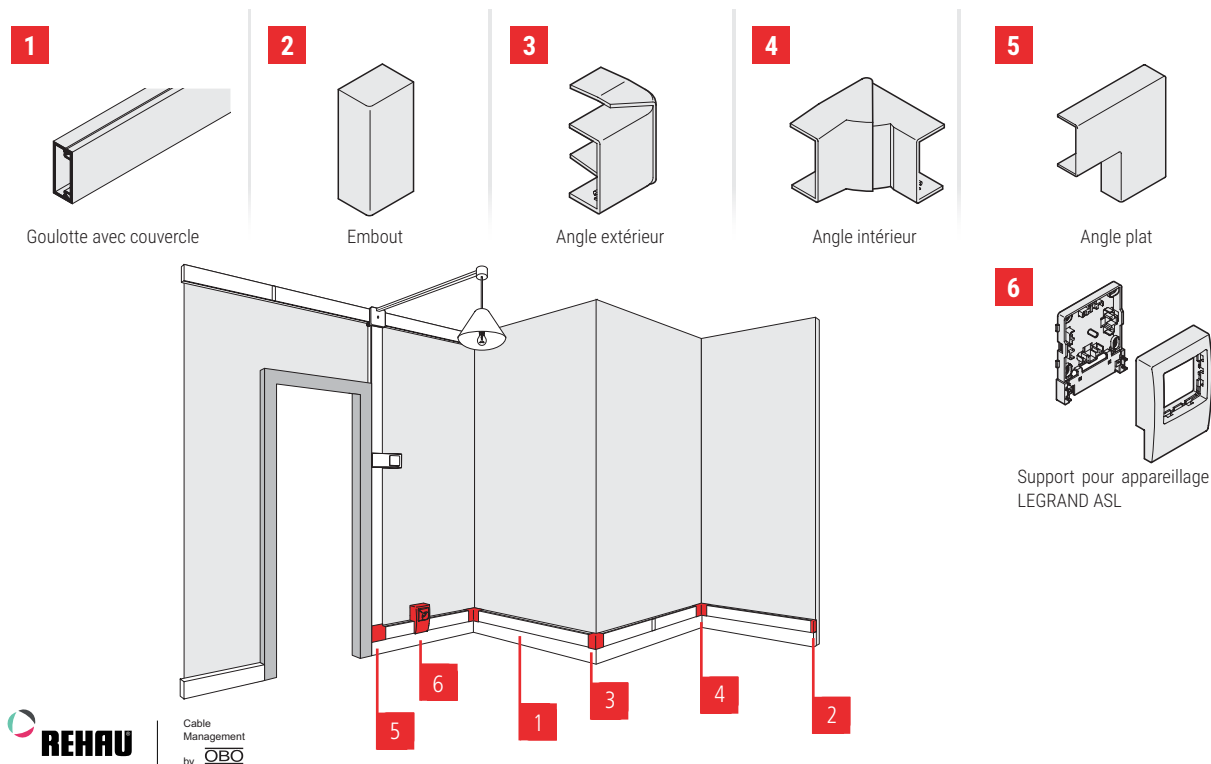

INSTALLATION ÉLECTRIQUE



| | LONGUEUR | LARGEUR | POUR GOULOTTE | MATIERE | INDICE IK | COLISAGE | RÉF. | PRIX DE VENTE (€ HT) |
|---|----------|---------|------------------|-----------|-----------|----------|---------------|----------------------|
| Fond + couvercle de goulotte 60 x 40 AXIS - 1 compartiment | 2 m | 60 mm | - | PVC blanc | IK10 | 1 x 2 m | 753378 | 20,65 |
| Fond + couvercle de goulotte 50 x 20 AXIS MINI - 1 compartiment | 2 m | 50 mm | - | PVC blanc | IK07 | 1 x 2 m | 753372 | 12,37 |
| 1 Fond + couvercle de goulotte 50 x 20 AXIS MINI - 2 compartiments | 2 m | 50 mm | - | PVC blanc | IK07 | 1 x 2 m | 753373 | 12,66 |
| Fond + couvercle de goulotte 32 x 16 AXIS MINI - 1 compartiment | 2 m | 32 mm | - | PVC blanc | IK07 | 1 x 2 m | 753364 | 7,20 |
| Fond + couvercle de goulotte 32 x 16 AXIS MINI - 2 compartiments | 2 m | 32 mm | - | PVC blanc | IK07 | 1 x 2 m | 753365 | 7,57 |
| 2 Embout AXIS - 60 mm | - | 60 mm | 753378 | PVC blanc | IK10 | 1 pc | 753379 | 2,98 |
| Embout AXIS MINI - 50 mm | - | 50 mm | 753372 et 753373 | PVC blanc | IK07 | 1 pc | 753374 | 2,63 |
| Embout AXIS MINI - 32 mm | - | 32 mm | 753364 et 753365 | PVC blanc | IK07 | 1 pc | 753368 | 1,35 |
| 3 Angle extérieur variable 90° ± 20° AXIS - 60 mm | - | 60 mm | 753378 | PVC blanc | IK10 | 1 pc | 753381 | 20,73 |
| Angle extérieur fixe AXIS MINI - 50 mm | - | 50 mm | 753372 et 753373 | PVC blanc | IK07 | 1 pc | 753376 | 6,03 |
| Angle extérieur variable 90° ± 20° AXIS MINI - 32 mm | - | 32 mm | 753364 et 753365 | PVC blanc | IK07 | 1 pc | 753370 | 4,88 |
| Angle intérieur variable 90° ± 15° AXIS - 60 mm | - | 60 mm | 753378 | PVC blanc | IK10 | 1 pc | 753380 | 20,73 |
| 4 Angle intérieur fixe AXIS MINI - 50 mm | - | 50 mm | 753372 et 753373 | PVC blanc | IK07 | 1 pc | 753375 | 4,27 |
| Angle intérieur variable 90° ± 20° AXIS MINI - 32 mm | - | 32 mm | 753364 et 753365 | PVC blanc | IK07 | 1 pc | 753369 | 4,88 |
| Angle plat fixe AXIS - 60 mm | - | 60 mm | 753378 | PVC blanc | IK10 | 1 pc | 753382 | 20,73 |
| 5 Angle plat fixe AXIS MINI - 50 mm | - | 50 mm | 753372 et 753373 | PVC blanc | IK07 | 1 pc | 753377 | 4,27 |
| Angle plat fixe AXIS MINI - 32 mm | - | 32 mm | 753364 et 753365 | PVC blanc | IK07 | 1 pc | 753371 | 4,67 |
| 6 Support d'appareillage en saillie AXIS MINI - 50 mm | - | 50 mm | 753372 et 753373 | PVC blanc | IK07 | 1 pc | 753387 | 3,54 |
| Support d'appareillage en saillie AXIS MINI - 32 mm | - | 32 mm | 753364 et 753365 | PVC blanc | IK07 | 1 pc | 753386 | 5,37 |

GAMME ACCESS : UNE OFFRE AXÉE SUR LE PRIX ET LA SIMPLICITÉ

Moulure (25 x 16)



| | LONGUEUR | MATIERE | COLISAGE | RÉF. | PRIX DE VENTE (€ HT) |
|------------------------------------|----------|-----------|----------|---------------|----------------------|
| Moulure + couvercle 1 compartiment | 2,0 m | PVC blanc | 5 | 753317 | 35,25 |

Moulure (40 x 16)



| | LONGUEUR | MATIERE | COLISAGE | RÉF. | PRIX DE VENTE (€ HT) |
|------------------------------------|----------|-----------|----------|---------------|----------------------|
| Moulure + couvercle 1 compartiment | 2,0 m | PVC blanc | 5 | 753318 | 44,09 |

Goulottes de câblage et colonnes de distribution

Colonnette VERTICA fixation au sol

- › Corps et couvercle : aluminium
- › Pour appareillage en 45 x 45
- › Hauteur : 0,70 m
- › Largeur : 80 mm
- › Profondeur : 80 mm (1 compartiment) ou 115 mm (2 compartiments)
- › Fournie avec embase pour fixation au sol et fils de mise à la terre



Montage direct des plastrons !

Réf. 753339



| | NB DE COMPARTIMENTS | HAUTEUR | COLISAGE | RÉF. | PRIX DE VENTE (€ HT) |
|------------|---------------------|---------|----------|---------------|----------------------|
| Colonnette | 1 | 0,70 m | 1 pc | 753338 | 106,34 |
| Colonnette | 2 | 0,70 m | 1 pc | 753339 | 252,22 |

Colonne VERTICA fixation sous plafond

- › Corps et couvercle : aluminium
- › Pour appareillage en 45 x 45
- › Hauteur :
 - 2,70 m réglable jusqu'à 3,70 m (Réf. 753335)
 - 3 m réglable jusqu'à 4 m (Réf. 753321)
 - 3,50 m réglable jusqu'à 4,50 m (Réf. 753322)
- › Largeur : 80 mm
- › Profondeur : 115 mm (2 compartiments dos à dos)
- › Fournie avec télescope de 1,0 m pour la mise sous pression, embase pour fixation au sol et fils de mise à la terre
- › Kit collerette de finition sous faux-plafond en option (Réf. 753337)



Montage direct des plastrons !

Réf. 753335



| | NB DE COMPARTIMENTS | HAUTEUR | COLISAGE | RÉF. | PRIX DE VENTE (€ HT) |
|---|---------------------|---------|----------|----------------|----------------------|
| Colonne | 2 | 2,70 m | 1 pc | 753335 | 296,81 |
| Colonne | 2 | 3,00 m | 1 pc | 753321* | 386,60 |
| Colonne | 2 | 3,50 m | 1 pc | 753322* | 451,05 |
| Kit faux-plafond pour colonne 2 compartiments | | | | 753337 | 44,35 |

Goulotte de câblage CABLIX

Permet la distribution de vos câbles dans un coffret ou une baie !

- › Longueur : 2,0 m
- › Couleur : gris
- › Matière : PVC non propagateur de flamme
- › Sortie latérale sécable
- › Livrée avec couvercle

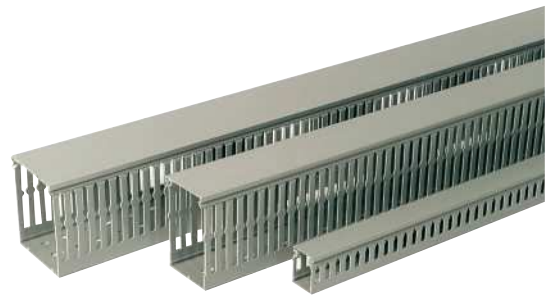

| | LARGEUR (MM) | HAUTEUR (MM) | RÉF. | PRIX DE VENTE (€ HT) |
|---------------------|--------------|--------------|---------------|----------------------|
| Goulotte de câblage | 40 | 40 | 753383 | 13,24 |
| Goulotte de câblage | 40 | 60 | 753384 | 16,53 |
| Goulotte de câblage | 80 | 80 | 753385 | 35,64 |

Cartouche de colle pour goulotte et moulure

- › Spécialement adaptée au collage des moulures, plinthes et goulottes en PVC
- › Convient à tous les supports : bois, béton, métal, plâtre
- › Capacité : 300 ml, soit 42 m d'un cordon de diamètre 3 mm
- › Collage rapide par durcissement à froid
- › Excellente résistance à l'humidité
- › Cartouche compatible avec le pistolet Réf. 753802



Pistolet à cartouche

- › Convient aux cartouches jusqu'à 230 mm, diamètre 50 mm
- › Qualité professionnelle
- › Excellente tenue en main
- › Matériau très haute résistance
- › Convient à la cartouche de colle Réf. 753021

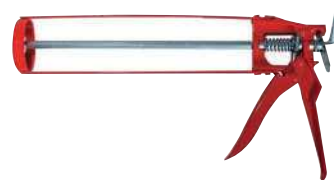

| | RÉF. | PRIX DE VENTE (€ HT) |
|--------------------|---------------|----------------------|
| Cartouche de colle | 753021 | 20,89 |

| | RÉF. | PRIX DE VENTE (€ HT) |
|----------------------|---------------|----------------------|
| Pistolet à cartouche | 753802 | 7,39 |

Plastrons réseau

PENSEZ-Y

Retrouvez notre gamme de cordons patch

Pages : 23 à 36



CAT. **5e**

CAT. **6**

CAT. **6A**

Plastron Mosaic™ RJ

- › Raccordement : connecteurs autodénudants ¼ de tour sans outil
- › Profondeur : 34 mm (hors tout)
- › Norme de câblage : ANSI/TIA 568C.2 - ISO/IEC 11801
- › Conditionnement : sachet comprenant plastron et embase noyau RJ



| | CATEGORIE | BLINDAGE | FORMAT | MULTIBRIN | MONOBRIN | RACCORDEMENT | RÉF. | PRIX DE VENTE (€ HT) | |
|----------|---------------------------|----------|--------|-----------|----------|--------------|-------------|----------------------|--------------|
| A | 1 port RJ45 droit | CAT. 5e | STP | 45 x 45 | AWG 26 | AWG 22-25 | 1/4 de tour | 753285 | 20,12 |
| | 1 port RJ45 droit | CAT. 6 | STP | 45 x 45 | AWG 26 | AWG 22-25 | 1/4 de tour | 753283 | 20,39 |
| | 1 port RJ45 droit | CAT. 6A | STP | 45 x 45 | AWG 26 | AWG 22-25 | 1/4 de tour | 753288 | 24,85 |
| | 1 port RJ45 droit | CAT. 5e | STP | 22,5 x 45 | AWG 26 | AWG 22-25 | 1/4 de tour | 753286 * | 20,05 |
| B | 1 port RJ45 droit | CAT. 6 | STP | 22,5 x 45 | AWG 26 | AWG 22-25 | 1/4 de tour | 753284 | 20,27 |
| | 1 port RJ45 droit | CAT. 6A | STP | 22,5 x 45 | AWG 26 | AWG 22-25 | 1/4 de tour | 753287 | 23,94 |
| C | 1 port RJ45 incliné 45° | CAT. 6 | STP | 45 x 45 | AWG 26 | AWG 22-25 | 1/4 de tour | 753289 | 21,41 |
| | 1 port RJ45 incliné 45° | CAT. 6A | STP | 45 x 45 | AWG 26 | AWG 22-25 | 1/4 de tour | 753291 | 28,17 |
| D | 2 ports RJ45 inclinés 45° | CAT. 6 | STP | 45 x 45 | AWG 26 | AWG 22-25 | 1/4 de tour | 753290 | 36,92 |
| E | 1 port RJ11 droit | - | - | 45 x 45 | - | AWG 21-26 | 1/4 de tour | 753281 | 20,41 |
| F | 1 port RJ12 droit | - | - | 45 x 45 | - | AWG 20-26 | 1/4 de tour | 753282 * | 25,18 |

INSTALLATION ÉLECTRIQUE

Dexlan

Plastron RJ45 équipé

- › Raccordement : connecteurs autodénudants sans outil
- › Profondeur : 42 mm (hors tout)
- › Norme de câblage : ANSI/TIA 568C.2 - ISO/IEC 11801
- › Conditionnement : sachet comprenant plastron et embase noyau RJ45
- › Volet cache poussière sur tous les plastrons
- › Plastrons inclinés avec porte étiquette



CAT. **6**

CAT. **6A**

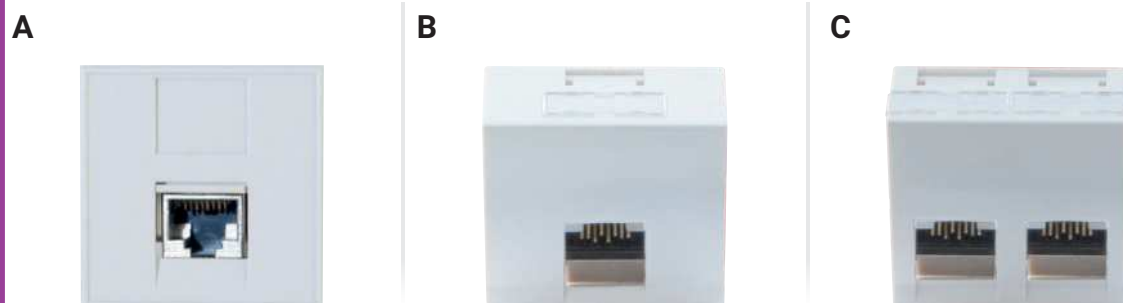

| | CATEGORIE | BLINDAGE | FORMAT | MONOBRIN | RACCORDEMENT | RÉF. | PRIX DE VENTE (€ HT) | |
|----------|---------------------------|----------|--------|----------|--------------|------------|----------------------|--------------|
| A | 1 port RJ45 droit | CAT. 6 | STP | 45 x 45 | AWG 23-26 | Sans outil | 911725 | 4,99 |
| | 1 port RJ45 droit | CAT. 6A | STP | 45 x 45 | AWG 23-26 | Sans outil | 911726 | 6,61 |
| B | 1 port RJ45 incliné 30° | CAT. 6 | STP | 45 x 45 | AWG 23-24 | Sans outil | 911727 | 5,83 |
| | 1 port RJ45 incliné 30° | CAT. 6A | STP | 45 x 45 | AWG 23-24 | Sans outil | 911728 | 4,47 |
| C | 2 ports RJ45 inclinés 30° | CAT. 6 | STP | 45 x 45 | AWG 23-24 | Sans outil | 911723 | 10,51 |
| | 2 ports RJ45 inclinés 30° | CAT. 6A | STP | 45 x 45 | AWG 23-24 | Sans outil | 911724 | 7,79 |

PENSEZ-Y

Retrouvez notre gamme d'embases noyaux RJ45

Page : 50

Plastron à équiper

A équiper d'embase noyau RJ45 au format keystone, ou de traversée optique (Réf. 911719).

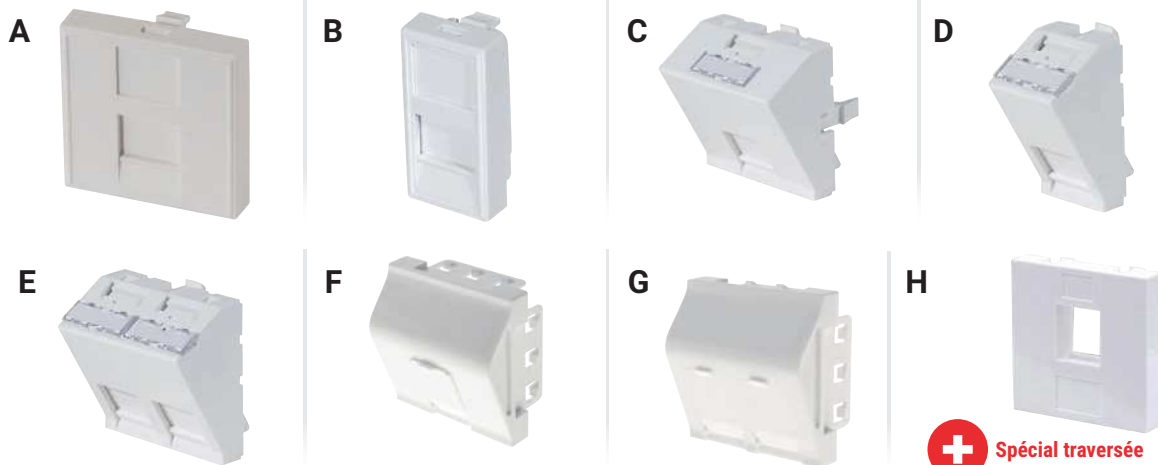

Spécial traversée optique !

| | | COMPATIBILITÉ | FORMAT | FIXATION | CACHE-POUSSIÈRE | RÉF. | PRIX DE VENTE (€ HT) |
|---|---|---------------|---------|-----------|-----------------|--------|----------------------|
| A | Plastron vide à équiper 1 port droit | Keystone | 45x45 | 2 griffes | Oui | 911722 | 0,65 |
| B | Plastron vide à équiper 1 port droit | Keystone | 22,5x45 | 2 griffes | Oui | 911731 | 0,59 |
| C | Plastron vide à équiper 1 port incliné 30° | Keystone | 45x45 | 4 griffes | Oui | 911712 | 1,45 |
| D | Plastron vide à équiper 1 port incliné 30° | Keystone | 22,5x45 | 2 griffes | Oui | 911713 | 1,22 |
| E | Plastron vide à équiper 2 ports incliné 30° | Keystone | 45x45 | 4 griffes | Oui | 911711 | 1,65 |
| F | Plastron vide à équiper 1 port incliné 30° | Keystone | 45x45 | 4 griffes | Oui | 911714 | 0,65 |
| G | Plastron vide à équiper 2 ports incliné 30° | Keystone | 45x45 | 4 griffes | Oui | 911715 | 0,75 |
| H | Plastron vide à équiper 1 port droit | Keystone | 45x45 | 2 griffes | Non | 911719 | 0,65 |

Enjoliveur de plastron

Compatible avec les boîtes d'encastrement !

Permet d'intégrer un plastron 45 x 45 directement dans une boîte d'encastrement au mur, sans avoir recours à un boîtier mural intermédiaire.

- › Enjoliveur pour tous plastrons 45 x 45 mm
- › Compatible avec les boîtes d'encastrement diamètre 65 à 68 mm
- › Dimensions extérieures : 80 x 80



| | RÉF. | PRIX DE VENTE (€ HT) |
|------------------------|--------|----------------------|
| Enjoliveur de plastron | 911720 | 1,49 |

Plastron obturateur et cache-câbles

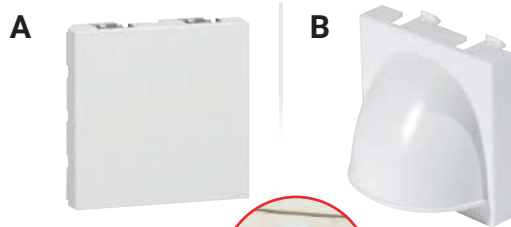

Design et discret !

| | FORMAT | RÉF. | PRIX DE VENTE (€ HT) |
|---|-------------------------------|--------|----------------------|
| A | Plastron obturateur 45 x 45 | 102678 | 4,57 |
| - | Plastron obturateur 22,5 x 45 | 102670 | 3,95 |
| B | Plastron cache-câbles 45 x 45 | 102677 | 0,65 |

Plastron Mosaic™ téléphone

- › Nombre de contacts : conjoncteur à 8 plots
- › Raccordement : bornier à vis
- › Compatibilité : conjoncteur mâle 6 ou 8 plots



| | RÉF. | PRIX DE VENTE (€ HT) |
|----------------------------|--------|----------------------|
| Plastron Mosaic™ téléphone | 753259 | 20,48 |

Consultez-nous

Plastron Mosaic™ TV

- › Type de connecteur : TV satellite type F femelle à visser
- › Bande de fréquence supportée : 950 à 2400 MHz
- › Compatible TNT et Ultra HD
- › Câble recommandé : câble coaxial 17 VATC ou 19 VATC



| | RÉF. | PRIX DE VENTE (€ HT) |
|---------------------|--------|----------------------|
| Plastron Mosaic™ TV | 753258 | 11,53 |

Boîtiers à équiper

Boîtier mural pour plastron 45 x 45

Pour le montage de tous les plastrons en saillie !

- › Nombre d'emplacements : au choix 1 ou 2 emplacements 45 x 45 mm
- › Profondeur : 41 mm
- › Fond de boîtier fourni avec enjoliveur de plastron
- › Platine en métal à viser
- › Enjoliveur à clipser



Réf. 273047

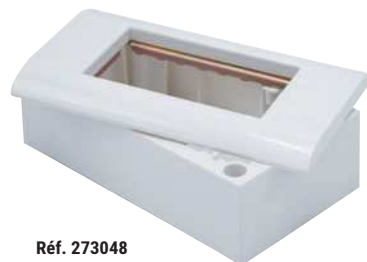

Réf. 273048

| | DIMENSIONS | RÉF. | PRIX DE VENTE (€ HT) |
|---|------------------|---------------|----------------------|
| Boîtier + enjoliveur 1 emplacement 45 x 45 | 82 x 82 x 50 mm | 273047 | 2,25 |
| Boîtier + enjoliveur 2 emplacements 45 x 45 | 82 x 150 x 52 mm | 273048 | 3,69 |

Boîtier mural étanche IP66 pour plastron

Idéal pour vos liaisons étanches !



- › Matière : ABS et Polycarbonate
- › Dimensions extérieures : 114 x 114 x 85 mm
- › Indice d'étanchéité : IP66
- › Couvercle semi-transparent
- › A équiper d'un plastron 80 x 80 mm ou 86 x 86 mm
- › Peut être utilisé avec le plastron 1 port keystone Réf. 911733
- › Entrées de câbles possibles sur toutes les faces
- › Fourni avec 2 presse-étoupes, vis de fixation murale et fixation du plastron
- › Possibilité de verrouillage du couvercle par cadenas



Boîtier mural pour plastron 45 x 45

- › Nombre d'emplacements : 1 emplacement 45 x 45 mm
- › Profondeur : 42 mm
- › Enjoliveur avec porte-étiquette vendu séparément



Réf. 272020



Réf. 272200

| | RÉF. | PRIX DE VENTE (€ HT) |
|---|---------------|----------------------|
| Boîtier mural étanche IP66 | 273049 | 9,95 |
| Plastron 80 x 80 mm 1 port keystone incliné 45° | 911733 | 3,09 |

| | RÉF. | PRIX DE VENTE (€ HT) |
|--|---------------|----------------------|
| Boîtier 1 emplacement 45 x 45 | 272020 | 5,09 |
| Enjoliveur / Plastron avec porte-étiquette | 272200 | 3,29 |

Bandeau rackable 19" pour plastron 45 x 45

Personnalisez le contenu de votre bandeau 19" !

- › Format : 19" en aluminium
- › Hauteur : 1,2U
- › Nombre d'emplacements : jusqu'à 8 emplacements 45 x 45 mm ou 16 emplacements 22,5 x 45 mm
- › Dimensions intérieures utiles : 405 x 45 mm
- › Presse-étoupe en caoutchouc perçable en extrémité
- › Equerres de fixation amovibles à serrage rapide



| | RÉF. | PRIX DE VENTE (€ HT) |
|-----------------------------------|---------------|----------------------|
| Bandeau 19" pour plastron 45 x 45 | 273038 | 107,47 |

Raccordements électriques et accessoires

PENSEZ-Y

Retrouvez tous nos plastrons

Pages : 77, 80 et 81

INTERRUPTEURS ET ACCESSOIRES DE MONTAGE

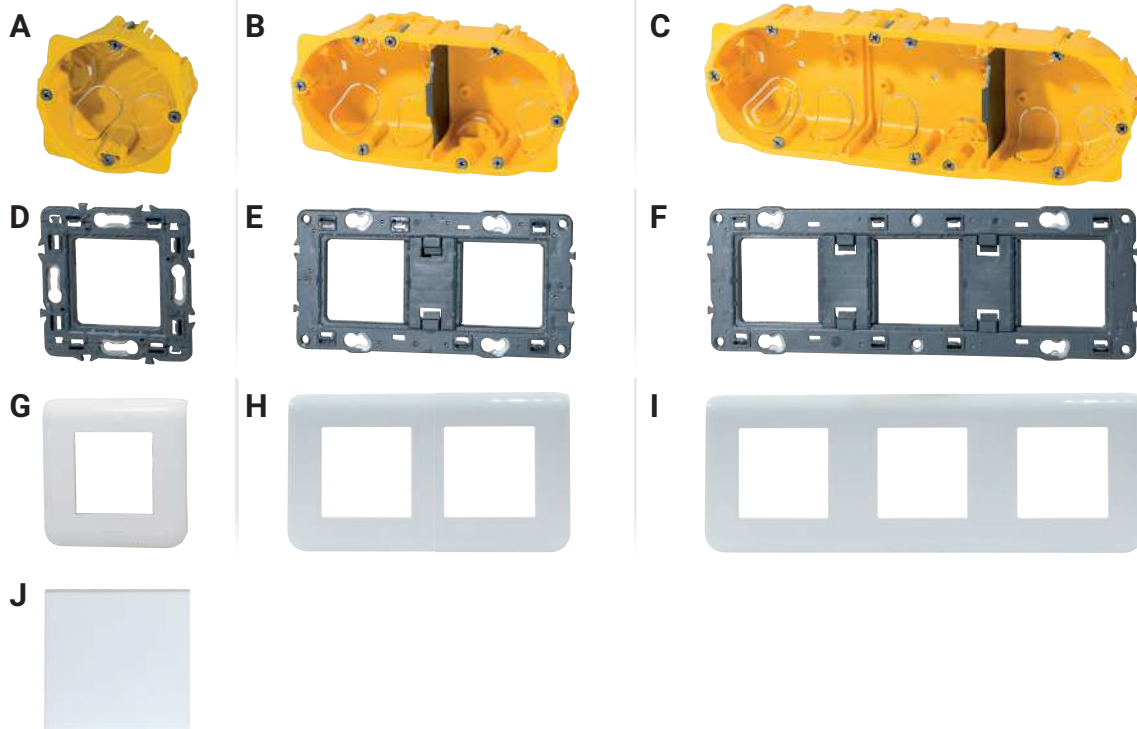

| | | NOMBRE DE POSTES | NOMBRE DE MODULES | COLISAGE | DIMENSIONS | RÉF. | PRIX DE VENTE (€ HT) |
|---|------------------------------------|------------------|-------------------|----------|--------------------|-----------------|----------------------|
| A | Boîte d'encastrement cloison sèche | 1 | - | 1 | 71 x 71 x 40 mm | 753267 | 2,39 |
| B | Boîte d'encastrement cloison sèche | 2 | - | 1 | 142 x 72,8 x 40 mm | 753262 | 6,74 |
| C | Boîte d'encastrement cloison sèche | 3 | - | 1 | 213 x 72,8 x 40 mm | 753263 * | 11,87 |
| D | Support va-et-vient | 1 | - | 1 | 74 x 70,9 mm | 753271 | 2,57 |
| E | Support va-et-vient | 2 | - | 1 | 141,75 x 70,9 mm | 753268 | 6,14 |
| F | Support va-et-vient | 3 | - | 1 | 212,75 x 70,9 mm | 753273 * | 13,03 |
| G | Cadre d'interrupteur blanc | 1 | - | 1 | 82 x 82 mm | 753277 | 2,85 |
| H | Cadre d'interrupteur blanc | 2 | - | 1 | 123 x 82 mm | 753275 | 6,94 |
| I | Cadre d'interrupteur blanc | 3 | - | 1 | 294,8 x 82 mm | 753276 | 12,00 |
| J | Interrupteur va-et-vient | - | 2 | 1 | 45 x 45 x 36,3 mm | 834070 | 10,36 |

ACCESSOIRES DE RACCORDEMENT

Borne de connexion pour fils souples et rigides

Faire et défaire rapidement ses raccordements électriques sans outil !

Possibilité de mixer le raccordement de fils souples et rigides sur une même borne.

- › Serrage par levier à bascule
- › Raccordement de fils souples : 0,14 mm² à 4 mm²
- › Raccordement de fils rigides : 0,14 mm² à 4 mm²
- › Puissance : 32 A max.



Réf. 809091



Réf. 809092



Serrage levier !



Réf. 809093



| | | RÉF. | PRIX DE VENTE (€ HT) |
|----------------------------|-------------------|---------------|----------------------|
| Borne de connexion 2 voies | 2 fils 100 pièces | 809091 | 47,35 |
| Borne de connexion 3 voies | 3 fils 50 pièces | 809092 | 31,65 |
| Borne de connexion 5 voies | 5 fils 25 pièces | 809093 | 24,95 |

Connecteur de jonction Presslok™

Les connecteurs 3M Scotchlock™ UY2 changent de nom et deviennent UY2 Presslok™

- › Application : raccordement en téléphonie
- › Type de connexion : jonction (remplie de gel)
- › Nombre de conducteurs : 2 (accepte des conducteurs de jauges différentes)
- › Diamètre maxi sur isolant : 2,08 mm
- › Diamètre conducteur : 0,4 à 0,9 mm (AWG 19 à 26)
- › Commutation sans interruption : oui
- › Matière : polypropylène (PP)
- › Température d'utilisation : -40°C à +60°C
- › Conditionnement : boîte de 100 connecteurs



| | RÉF. | PRIX DE VENTE (€ HT) |
|----------------------------------|---------------|----------------------|
| Connecteur de jonction Presslok™ | 753299 | 15,99 |

* Consultez-nous

Câbles TV et accessoires

PENSEZ-Y

Retrouvez notre outillage

Pages : 63 à 70

Câble d'installation TV / SAT intérieur

- › Câble 75 ohms
- › Gaine PVC



Réf. 830300

| | LONGUEUR | COULEUR | RÉF. | PRIX DE VENTE (€ HT) |
|---------------|----------|---------|---------------|----------------------|
| Câble VATC 19 | 15 m | Blanc | 830310 | 8,39 |
| Câble VATC 17 | 25 m | Blanc | 830300 | 18,85 |
| Câble VATC 17 | 100 m | Blanc | 830287 | 39,79 |
| Câble VATC 17 | 500 m | Blanc | 830288 | 195,79 |

Câble d'installation TV / SAT extérieur

- › Câble 75 ohms
- › Gaine PE



Réf. 830289

| | LONGUEUR | COULEUR | RÉF. | PRIX DE VENTE (€ HT) |
|---------------|----------|---------|---------------|----------------------|
| Câble PATC 17 | 100 m | Noir | 830289 | 36,25 |

Cordon antenne TV

Raccordement de votre TV à la prise murale !

- › Connecteur 9,5 mm
- › Connecteur mâle / femelle
- › Impédance : 75 ohms



Réf. 830002

| | CONNECT. 1 | CONNECT. 2 | LONGUEUR | RÉF. | PRIX DE VENTE (€ HT) |
|---------------------|------------|------------|----------|---------------|----------------------|
| Cordon d'antenne TV | M | F | 1,5 m | 830002 | 1,45 |
| Cordon d'antenne TV | M | F | 5,0 m | 830012 | 1,99 |
| Cordon d'antenne TV | M | F | 10,0 m | 830022 | 3,25 |

Cordon antenne satellite

Raccordement de votre décodeur à l'antenne satellite !

- › Connecteur coaxial à vis F
- › Impédance : 75 ohms
- › Câble pour raccorder l'antenne satellite au terminal démodulateur
- › Convient également aux décodeurs TNT HD en prise F



Réf. 830100

| | CONNECT. 1 | CONNECT. 2 | LONG. | RÉF. | PRIX DE VENTE (€ HT) |
|----------------------------|------------|------------|--------|---------------|----------------------|
| Cordon d'antenne satellite | M | M | 2,5 m | 830100 | 2,49 |
| Cordon d'antenne satellite | M | M | 5,0 m | 830110 | 4,40 |
| Cordon d'antenne satellite | M | M | 10,0 m | 830120 | 4,90 |

Prise TV

Réalisez vous-même vos cordons antenne TV !



- › Kit de 2 fiches coaxiales mâle et femelle 9,5 mm
- › Utilisable sur câble type VATC 17 ou VATC 19
- › Vendue par 2 (1 mâle et 1 femelle)



| RÉF. | PRIX DE VENTE (€ HT) |
|---------------|----------------------|
| 830252 | 8,14 |

Prise satellite

Réalisez vous-même vos cordons antenne ou satellite !



- › Fiche coaxiale mâle F, à visser directement sur le câble coaxial
- › Pour câble d'antenne 75 ohm
- › Utilisable sur câble type RG6 VATC 21 ou VATC 19 ou VATC 17
- › Vendue par lot de 100 connecteurs



| RÉF. | PRIX DE VENTE (€ HT) |
|---------------|----------------------|
| 830269 | 14,99 |

Répartiteur TV / satellite

- › Fréquence : 5 à 2500 MHz
- › Impédance : 75 ohms
- › Convient à la réception satellite et TNT HD



Réf. 830272

Réf. 830271

Réf. 830273

| NOMBRE DE SORTIES | RÉF. | PRIX DE VENTE (€ HT) |
|-------------------|---------------|----------------------|
| 2 | 830271 | 4,89 |
| 3 | 830272 | 4,49 |
| 4 | 830273 | 8,75 |

Plastron Mosaic™ TV

- › Type de connecteur : TV satellite type F femelle à visser
- › Bande de fréquence supportée : 950 à 2400 MHz
- › Compatible TNT et Ultra HD
- › Câble recommandé : câble coaxial 17 VATC ou 19 VATC



| RÉF. | PRIX DE VENTE (€ HT) |
|---------------|----------------------|
| 753258 | 11,53 |

Détecteur analogique de signal satellite

Le pointeur de satellite se branche entre le LNB et le récepteur, et facilite le réglage de l'orientation de l'antenne.

- › Affichage du niveau de polarisation
- › Réglage d'atténuation dB
- › Alimentation électrique via le récepteur
- › Gamme de fréquences : 950 - 2400 MHz



| RÉF. | PRIX DE VENTE (€ HT) |
|---------------|----------------------|
| 832118 | 20,99 |

Distribution électrique et onduleurs

| | |
|---|-----------|
| Cordons et rallonges électriques | 86 à 88 |
| Rallonges électriques et connecteurs | 89 |
| Multiprises | 90 |
| Accessoires | 91 - 92 |
| Multiprises protégées | 93 |
| Multiprises rackables | 94 - 95 |
| Multiprises modulaires BACHMANN | 96 |
| Multiprises encastrables BACHMANN | 97 |
| Alimentations multi-usages et RARITAN PDU sur IP | 98 |
| LEGRAND PDU - Multiprises sur IP contrôlées et mesurées et basiques | 99 |
| ATEN PDU sur IP - Multiprises contrôlées et mesurées | 100 |
| Prises électriques contrôlées | 101 |
| Onduleurs LEGRAND | 102 - 103 |
| Multiprises et onduleurs EATON | 104 |
| Onduleurs et racks EATON | 105 |
| Onduleurs INFOSEC | 106 - 108 |



**Onduleur Infosec
E4 PRO ONE 2000 VA
Réf. 776308
Page 108**

Cordons et rallonges électriques



FICHE SANS TERRE

CEE 7/16 – mâle
Type C – EN50075
Puissance maxi : 6 A



CEE 7/16 – femelle
EN50075
Puissance maxi : 6 A



IEC C7 – femelle
EN60320/C7
Puissance maxi : 2,5 A



FICHE AVEC TERRE

CEE 7/5 – femelle
Type E
Puissance maxi : 16 A



CEE 7/7 G – mâle
(droit)
Puissance maxi : 16 A



CEE 7/7 – mâle
(coudé)
Puissance maxi : 16 A

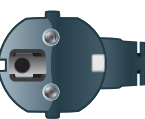

IEC C15 – femelle
EN60320/C15
Puissance maxi : 10 A



IEC C14 – mâle
EN60320/C14
Puissance maxi : 10 A



IEC C13 – femelle
EN60320/C13
Puissance maxi : 10 A



IEC C13 L – femelle
EN60320/C13
(coudé)
Puissance maxi : 10 A



IEC C5 – femelle
EN60320/C5
Puissance maxi : 2,5 A



IEC C20 – mâle
EN60320/C20
Puissance maxi : 16 A



IEC C19 – femelle
EN60320/C19
Puissance maxi : 16 A



FICHE ÉTRANGÈRE

BS 1363 – mâle
Type G



NEMA 5-15 – mâle
Type-B



Cordon alimentation PC - IEC C13



- ▶ Jusqu'à 1,8 m : câble H05VVf 3 x 0,75 mm²
- ▶ Au-delà de 1,8 m : câble H05VVf 3 x 1,0 mm²
- ▶ Puissance : 10 A
- ▶ Gaine : PVC
- ▶ Cordon certifié NF

Rallonge moniteur / onduleur - IEC C13

- ▶ Jusqu'à 1,8 m : câble H05VVf 3 x 0,75 mm²
- ▶ Au-delà de 1,8 m : câble H05VVf 3 x 1,0 mm²
- ▶ Puissance : 10 A
- ▶ Gaine : PVC



Réf. 808010



Réf. 808014



Réf. 808050



Réf. 808041



Réf. 808042

| COULEUR | CONNECTEUR 1 | CONNECTEUR 2 | LONGUEUR | RÉF. | PRIX DE VENTE (€ HT) |
|---------|--------------|--------------|----------|--------|----------------------|
| Noir | CEE 7/7 | IEC C13 | 0,6 m | 808009 | 3,99 |
| Noir | CEE 7/7 | IEC C13 | 1,0 m | 808008 | 6,09 |
| Noir | CEE 7/7 | IEC C13 | 1,8 m | 808010 | 6,99 |
| Noir | CEE 7/7 | IEC C13 | 2,5 m | 808020 | 7,15 |
| Noir | CEE 7/7 | IEC C13 | 3,0 m | 580420 | 9,25 |
| Noir | CEE 7/7 | IEC C13 | 5,0 m | 808030 | 15,65 |
| Noir | CEE 7/7 | IEC C13 | 7,5 m | 808031 | 19,75 |
| Noir | CEE 7/7 | IEC C13 | 10,0 m | 808033 | 29,15 |
| Beige | CEE 7/7 | IEC C13 | 1,8 m | 808110 | 10,89 |
| Orange | CEE 7/7 | IEC C13 | 0,6 m | 808071 | 6,65 |
| Orange | CEE 7/7 | IEC C13 | 1,8 m | 808072 | 10,89 |
| Blanc | CEE 7/7 | IEC C13 | 0,6 m | 808076 | 6,65 |
| Blanc | CEE 7/7 | IEC C13 | 1,8 m | 808077 | 10,89 |
| Bleu | CEE 7/7 | IEC C13 | 1,8 m | 808013 | 10,89 |
| Bleu | CEE 7/7 | IEC C13 | 5,0 m | 808017 | 23,79 |
| Rouge | CEE 7/7 | IEC C13 | 1,8 m | 808014 | 10,89 |
| Rouge | CEE 7/7 | IEC C13 | 5,0 m | 808029 | 23,79 |
| Jaune | CEE 7/7 | IEC C13 | 1,8 m | 808015 | 10,89 |
| Vert | CEE 7/7 | IEC C13 | 1,8 m | 808016 | 10,89 |
| Noir | CEE 7/7 G | IEC C13 | 1,8 m | 808011 | 6,99 |
| Noir | CEE 7/7 G | IEC C13 | 3,0 m | 580419 | 9,25 |
| Noir | CEE 7/7 G | IEC C13 | 5,0 m | 808032 | 15,65 |
| Orange | CEE 7/7 G | IEC C13 | 1,8 m | 808073 | 10,89 |
| Noir | CEE 7/7 | IEC C13 L | 1,8 m | 808210 | 6,99 |
| Noir | CEE 7/7 | IEC C13 L | 3,0 m | 808211 | 9,25 |

| COULEUR | CONNECTEUR 1 | CONNECTEUR 2 | LONGUEUR | RÉF. | PRIX DE VENTE (€ HT) |
|---------|--------------|--------------|----------|--------|----------------------|
| Noir | IEC C14 | IEC C13 | 0,6 m | 808039 | 4,49 |
| Noir | IEC C14 | IEC C13 | 1,0 m | 808044 | 5,79 |
| Noir | IEC C14 | IEC C13 | 1,8 m | 808040 | 6,65 |
| Noir | IEC C14 | IEC C13 | 3,0 m | 580460 | 8,65 |
| Noir | IEC C14 | IEC C13 | 5,0 m | 808050 | 12,39 |
| Noir | IEC C14 | IEC C13 | 7,5 m | 808051 | 29,89 |
| Gris | IEC C14 | IEC C13 | 1,8 m | 808140 | 10,89 |
| Orange | IEC C14 | IEC C13 | 0,6 m | 808074 | 6,65 |
| Orange | IEC C14 | IEC C13 | 1,8 m | 808075 | 10,89 |
| Blanc | IEC C14 | IEC C13 | 0,6 m | 808078 | 6,65 |
| Blanc | IEC C14 | IEC C13 | 1,8 m | 808079 | 10,89 |
| Bleu | IEC C14 | IEC C13 | 1,8 m | 808041 | 10,89 |
| Bleu | IEC C14 | IEC C13 | 5,0 m | 808047 | 19,50 |
| Rouge | IEC C14 | IEC C13 | 1,8 m | 808042 | 10,89 |
| Rouge | IEC C14 | IEC C13 | 5,0 m | 808048 | 19,50 |
| Jaune | IEC C14 | IEC C13 | 1,8 m | 808045 | 10,89 |
| Vert | IEC C14 | IEC C13 | 1,8 m | 808046 | 10,89 |

Cordons et rallonges électriques

Cordon et rallonge - IEC C15

- › Cordon : câble H05VVVF 3 x 1,0 mm²
- › Rallonge : câble H05VVVF 3 x 0,75 mm²
- › Puissance : 10 A
- › Gaine : PVC



Réf. 808360



Réf. 808361

| CONNECTEUR 1 | CONNECTEUR 2 | LONGUEUR | COULEUR | RÉF. | PRIX DE VENTE (€ HT) |
|--------------|--------------|----------|---------|---------------|----------------------|
| CORDONS | | | | | |
| CEE 7/7 | IEC C15 | 1,8 m | Noir | 808360 | 11,85 |
| CEE 7/7 | IEC C15 | 1,8 m | Rouge | 808363 | 13,15 |
| RALLONGES | | | | | |
| IEC C14 | IEC C15 | 1,8 m | Noir | 808361 | 10,59 |
| IEC C14 | IEC C15 | 1,8 m | Rouge | 808364 | 11,75 |
| IEC C14 | IEC C15 | 3,0 m | Noir | 808362 | 16,65 |

Cordon bipolaire et tripolaire

Le compagnon de votre ordinateur portable !

- › Cordon bipolaire : câble H03VVVF 2 x 0,75 mm²
- › Cordon tripolaire : câble H05VVVF 3 x 0,75 mm²
- › Puissance : 2,5 A
- › Gaine : PVC
- › Cordon certifié NF



Réf. 808350

| CONNECTEUR 1 | CONNECTEUR 2 | LONGUEUR | COULEUR | RÉF. | PRIX DE VENTE (€ HT) |
|--------------|--------------|----------|---------|---------------|----------------------|
| BIPOLAIRE | | | | | |
| CEE 7/16 | IEC C7 | 1,0 m | Noir | 808308 | 3,29 |
| CEE 7/16 | IEC C7 | 1,8 m | Noir | 808310 | 3,39 |
| CEE 7/16 | IEC C7 | 3,0 m | Noir | 808311 | 5,39 |
| CEE 7/16 | IEC C7 | 5,0 m | Noir | 808312 | 12,25 |
| TRIPOLAIRE | | | | | |
| CEE 7/7 | IEC C5 | 1,0 m | Noir | 808359 | 6,05 |
| CEE 7/7 | IEC C5 | 1,8 m | Noir | 808350 | 6,99 |
| CEE 7/7 | IEC C5 | 3,0 m | Noir | 808351 | 9,25 |
| CEE 7/7 | IEC C5 | 5,0 m | Noir | 808352 | 15,65 |

Réf. 808310



Cordon et rallonge en « Y » - IEC C13

- › Câble : H05VVVF 3 x 0,75 mm²
- › Puissance : 10 A
- › Gaine : PVC
- › Cordon certifié NF



Réf. 808410

| CONNECTEUR 1 | CONNECTEUR 2 | LONGUEUR | RÉF. | PRIX DE VENTE (€ HT) | |
|-----------------|--------------|---------------------------|-------|----------------------|--------------|
| Cordon en "Y" | CEE 7/7 | 2 x IEC C13 | 1,8 m | 808410 | 9,65 |
| Cordon en "Y" | CEE 7/7 | 1 x IEC C13 1 x IEC C5 | 1,8 m | 808411 | 9,65 |
| Cordon en "Y" | CEE 7/7 G | 2 x IEC C13 | 2,1 m | 808420 | 9,65 |
| Rallonge en "Y" | IEC C14 | 2 x IEC C13 | 0,3 m | 808430 | 9,65 |
| Rallonge en "Y" | IEC C14 | 2 x IEC C13 | 1,8 m | 580490 | 11,99 |
| Rallonge en "Y" | IEC C14 | 3 x IEC C13 | 1,8 m | 808431 | 12,75 |

Adaptateur pour cordon secteur



Réf. 809076



Réf. 809077

| ADAPTEUR | PUISSANCE | RÉF. | PRIX DE VENTE (€ HT) |
|-------------------------------------|-----------|---------------|----------------------|
| Adaptateur IEC C8 / IEC C7 coudé | 2,5 A | 809079 | 0,85 |
| Adaptateur IEC C14 / IEC C7 | 2,5 A | 809076 | 1,35 |
| Adaptateur IEC C14 / IEC C7 coudé | 2,5 A | 809078 | 1,35 |
| Adaptateur IEC C14 / IEC C5 | 2,5 A | 809077 | 1,49 |
| Adaptateur IEC C14 / IEC C5 coudé | 2,5 A | 809080 | 1,45 |
| Adaptateur IEC C13 / IEC C6 | 2,5 A | 809072 | 4,29 |
| Adaptateur IEC C14 / IEC C13 coudé | 10 A | 809081 | 1,45 |
| Adaptateur IEC C13 / CEE 7/7 | 10 A | 809068 | 5,49 |
| Adaptateur IEC C14 / CEE 7/5 | 10 A | 809071 | 4,29 |
| Adaptateur IEC 60309 fem. / CEE 7/7 | 16 A | 809073 | 13,95 |
| Adaptateur IEC 60309 mâle / CEE 7/5 | 16 A | 809074 | 13,95 |



Réf. 809081



Réf. 809068



Réf. 809071



Réf. 809073

Cordons et rallonges électriques



Réf. 808068



Réf. 808070



Réf. 808058

Cordon et rallonge - IEC C13 verrouillable

Évitez les déconnexions accidentelles !

- › Câble : H05VVf 3 x 1,0 mm²
- › Puissance : 10 A
- › Gaine : PVC
- › Verrouillage / déverrouillage sans outil
- › Existe aussi en rouge, en bleu et en blanc sur demande

IEC LOCK

| CONNECTEUR 1 | CONNECTEUR 2 | LONGUEUR | COULEUR | RÉF. | PRIX DE VENTE (€ HT) |
|-----------------------|------------------------|----------|---------|---------------|----------------------|
| CORDONS | | | | | |
| CEE 7/7 | IEC C13 verrouillable | 1,0 m | Noir | 808088 | 7,70 |
| CEE 7/7 | IEC C13 verrouillable | 2,0 m | Noir | 808068 | 10,50 |
| CEE 7/7 | IEC C13 verrouillable | 2,0 m | Orange | 808089 | 10,50 |
| CEE 7/7 | IEC C13 verrouillable | 3,0 m | Noir | 808069 | 13,90 |
| CEE 7/7 | IEC C13 verrouillable | 3,0 m | Orange | 808090 | 13,90 |
| CEE 7/7 | IEC C13L verrouillable | 2,0 m | Noir | 808095 | 12,50 |
| RALLONGES | | | | | |
| IEC C14 | IEC C13 verrouillable | 0,5 m | Noir | 808082 | 8,00 |
| IEC C14 | IEC C13 verrouillable | 1,0 m | Noir | 808083 | 10,67 |
| IEC C14 | IEC C13 verrouillable | 1,0 m | Orange | 808091 | 10,67 |
| IEC C14 | IEC C13 verrouillable | 2,0 m | Noir | 808070 | 12,20 |
| IEC C14 | IEC C13 verrouillable | 2,0 m | Orange | 808092 | 12,20 |
| IEC C14 | IEC C13 verrouillable | 3,0 m | Noir | 808084 | 15,25 |
| IEC C14 | IEC C13 verrouillable | 3,0 m | Orange | 808093 | 15,25 |
| IEC C14 verrouillable | IEC C13 verrouillable | 0,5 m | Noir | 808058 | 12,15 |
| IEC C14 verrouillable | IEC C13 verrouillable | 1,0 m | Noir | 808059 | 14,00 |
| IEC C14 verrouillable | IEC C13 verrouillable | 2,0 m | Noir | 808080 | 17,80 |

Cordon secteur - IEC C19 verrouillable

- › Câble : H05VVf 3 x 1,5 mm²
- › Puissance : 16 A
- › Gaine : PVC
- › Verrouillage / déverrouillage sans outil
- › Existe aussi en rouge, en bleu et en orange sur demande

IEC LOCK

| CONNECTEUR 1 | CONNECTEUR 2 | LONGUEUR | COULEUR | RÉF. | PRIX DE VENTE (€ HT) |
|-----------------------|-----------------------|----------|---------|---------------|----------------------|
| CORDONS | | | | | |
| CEE 7/7 | IEC C19 verrouillable | 2,0 m | Noir | 808094 | 16,25 |
| RALLONGES | | | | | |
| IEC C20 | IEC C19 verrouillable | 2,0 m | Noir | 807923 | 12,29 |
| IEC C20 | IEC C19 verrouillable | 3,0 m | Noir | 807924 | 15,90 |
| IEC C20 | IEC C19 verrouillable | 2,0 m | Blanc | 807925 | 12,29 |
| IEC C20 | IEC C19 verrouillable | 3,0 m | Blanc | 807926 | 15,90 |
| IEC C20 verrouillable | IEC C19 verrouillable | 1,0 m | Noir | 808096 | 16,19 |
| IEC C20 verrouillable | IEC C19 verrouillable | 2,0 m | Noir | 808097 | 21,29 |



Réf. 808094



Réf. 807923



Réf. 808096



Cordon et rallonge - IEC C19

- › Câble : H05VVf 3 x 1,5 mm²
- › Puissance : 16 A (sauf IEC C13 et IEC C14 : 10 A)
- › Gaine : PVC



Réf. 808018



Réf. 808004



Réf. 808006



Réf. 808000

| CONNECTEUR 1 | CONNECTEUR 2 | LONGUEUR | COULEUR | RÉF. | PRIX DE VENTE (€ HT) |
|------------------|--------------|----------|---------|---------------|----------------------|
| CORDONS | | | | | |
| CEE 7/7 | IEC C19 | 2,0 m | Noir | 808018 | 11,85 |
| CEE 7/7 | IEC C19 | 3,0 m | Noir | 808019 | 13,75 |
| RALLONGES | | | | | |
| IEC C20 | IEC C13 | 2,0 m | Noir | 808000 | 12,25 |
| IEC C20 | IEC C13 | 3,0 m | Noir | 808001 | 16,65 |
| IEC C20 | IEC C19 | 2,0 m | Noir | 808002 | 12,25 |
| IEC C20 | IEC C19 | 3,0 m | Noir | 808003 | 16,65 |
| IEC C20 | IEC C19 | 2,0 m | Blanc | 808004 | 12,25 |
| IEC C20 | IEC C19 | 3,0 m | Blanc | 808005 | 16,65 |
| IEC C14 | IEC C19 | 2,0 m | Noir | 808006 | 12,25 |
| IEC C14 | IEC C19 | 3,0 m | Noir | 808007 | 16,65 |

Rallonges électriques et connecteurs

Rallonge secteur

- Rallonge bipolaire : câble H03VVVF 2 x 0,5 mm² (sauf Réf. 573724 : 2 x 0,75 mm²)
- Rallonge tripolaire : câble H05VVVF 3 x 1,5 mm² (sauf Réf. 807553 : 3 x 2,5 mm²)
- Puissance : 16 A (sauf bipolaire : 6 A)
- Gaine : PVC
- Rallonge certifiée NF

| CONNECTEUR 1 | CONNECTEUR 2 | LONGUEUR | COULEUR | RÉF. | PRIX DE VENTE (€ HT) |
|-------------------|---------------|----------|---------|---------------|----------------------|
| TRIPOLAIRE | | | | | |
| CEE 7/7 | CEE 7/5 | 3,0 m | Noir | 807510 | 10,35 |
| CEE 7/7 | CEE 7/5 | 5,0 m | Noir | 807511 | 13,75 |
| CEE 7/7 | CEE 7/5 | 10,0 m | Noir | 807512 | 28,69 |
| CEE 7/7 | CEE 7/5 | 15,0 m | Noir | 807553 | 68,85 |
| CEE 7/7 | CEE 7/5 | 3,0 m | Blanc | 807513 | 10,35 |
| CEE 7/7 | CEE 7/5 | 5,0 m | Blanc | 807514 | 13,75 |
| CEE 7/7 | CEE 7/5 | 10,0 m | Blanc | 807515 | 28,69 |
| BIPOLAIRE | | | | | |
| CEE 7/16 | CEE 7/16 fem. | 1,8 m | Noir | 573721 | 6,65 |
| CEE 7/16 | CEE 7/16 fem. | 1,8 m | Blanc | 573722 | 6,65 |
| CEE 7/16 | CEE 7/16 fem. | 5,0 m | Noir | 573724 | 12,25 |



Réf. 807510



Réf. 573721

Cordon secteur étranger

- Câble : H05VVVF 3 x 0,75 mm²
- Puissance : 10 A
- Gaine : PVC

Réf. 809030
USARéf. 809010
ANGLAIS

| CONNECTEUR 1 | CONNECTEUR 2 | LONGUEUR | RÉF. | PRIX DE VENTE (€ HT) |
|----------------|-------------------|----------|---------------|----------------------|
| Cordon USA | NEMA 5-15 IEC C13 | 1,8 m | 809030 | 8,65 |
| Cordon anglais | BS 1363 IEC C13 | 1,8 m | 809010 | 9,50 |

Dexlan

Rallonge électrique protégée

- Longueur : 10 à 50 m (voir tableau)
- Câble : H05VVVF 3 x 1,5 mm²
- Puissance : 16 A (rallonge déroulée)
- Gaine : PVC
- 4 prises sur enrouleur
- Thermo-fusible réarmable



Réf. 820113



Réf. 820110

| LONGUEUR | RÉF. | PRIX DE VENTE (€ HT) |
|-------------------------------------|---------------|----------------------|
| Rallonge électrique protégée 10,0 m | 820110 | 48,19 |
| Rallonge électrique protégée 25,0 m | 820113 | 85,99 |
| Rallonge électrique protégée 50,0 m | 820112 | 149,39 |

Rallonge électrique PRO IP44 - 40 m

La sécurité sur vos chantiers !

- Longueur : 40 m
- Câble : H07RNF 3 x 2,5 mm²
- Puissance : 16 A (rallonge déroulée)
- Gaine : néoprène
- 4 prises IP44 sur enrouleur
- Double protection thermique contre les surcharges



| RÉF. | PRIX DE VENTE (€ HT) |
|---------------|----------------------|
| 820114 | 161,99 |

Cordon secteur tripolaire extrémité dénudée - 3,0 m

Raccordez facilement tous vos équipements électriques !

- Câble : H05VVVF 3 x 0,75 mm²
- Puissance : 10 A maximum
- Gaine : PVC
- Extrémité avec fils 2 P + T dénudé



| CONNECTEUR 1 | RÉF. | PRIX DE VENTE (€ HT) |
|--------------|---------------|----------------------|
| CEE 7/7 | 808012 | 9,25 |

Prise secteur IEC tripolaire

Pour confection de cordons d'alimentation, 2 pôles + terre.

- Connecteur IEC C14 mâle (Réf. 720801)
- Connecteur IEC C13 femelle (Réf. 720810)
- Pour câble jusqu'à 3 x 1,00 mm²
- Courant max : 10 A
- Connexion à vis
- Manchon de finition



Réf. 720810



Réf. 720801

| | RÉF. | PRIX DE VENTE (€ HT) |
|-----------------|---------------|----------------------|
| IEC C14 mâle | 720801 | 4,39 |
| IEC C13 femelle | 720810 | 3,75 |

Prise secteur IEC verrouillable

- Pour câble jusqu'à 3 x 1,5 mm²
- Réf. 808087 : IEC C13 (10 A)
- Réf. 808098 : IEC C19 (16 A)
- Raccordement par bornes à vis



Réf. 808087 Réf. 808098

| RÉF. | PRIX DE VENTE (€ HT) |
|---------------|----------------------|
| 808087 | 4,90 |
| 808098 | 5,75 |

Prise secteur plate

Optimisez l'espace derrière les meubles !

- Pour câble : H05VVVF 3 x 1,5 mm² max
- Puissance : 16 A
- Raccordement par bornes à vis
- Epaisseur : 10 mm (brevet européen)



| RÉF. | PRIX DE VENTE (€ HT) |
|---------------|----------------------|
| 720802 | 8,99 |

Prise secteur caoutchouc IP44

- Pour câble : H07RNF 3 x 2,5 mm² max
- Puissance : 16 A
- Indice d'étanchéité : IP44
- Résistance aux chocs : IK08
- Raccordement par bornes à vis
- Réf. 809045 : mâle, Réf. 809046 : femelle



| RÉF. | PRIX DE VENTE (€ HT) |
|---------------|----------------------|
| 809045 | 13,18 |
| 809046 | 15,12 |

Prise secteur avec interrupteur

Coupez la mise en veille de vos équipements !

- Pour câble : H05VVVF 3 x 1,5 mm² max
- Puissance : 16 A
- Interrupteur à bascule bipolaire
- Raccordement par bornes à vis



| RÉF. | PRIX DE VENTE (€ HT) |
|---------------|----------------------|
| 720803 | 9,04 |

Multiprises

Dexlan

Multiprise 3 prises avec cordon IEC C14

Spéciale onduleur !

- › Câble : H05VVf 3 x 1,0 mm²
- › Puissance : 10 A
- › Prises avec protection enfant

PENSEZ-Y
Retrouvez tous nos onduleurs

Pages : 102 à 108



Réf. 808512

| NOMBRE DE PRISES | LONGUEUR | COULEUR | RÉF. | PRIX DE VENTE (€ HT) |
|------------------|----------|---------|--------|----------------------|
| 3 | 0,8 m | Noir | 808512 | 6,29 |
| 3 | 0,8 m | Blanc | 808513 | 6,29 |
| 3 | 1,5 m | Noir | 808509 | 8,19 |
| 3 | 1,5 m | Blanc | 808510 | 8,19 |
| 3 | 4,0 m | Noir | 808514 | 16,59 |
| 3 | 4,0 m | Blanc | 808515 | 16,59 |

Multiprise

- › Cordon jusqu'à 1,5 m : câble H05VVf 3 x 1,0 mm²
- › Cordon de 4,0 m : câble H05VVf 3 x 1,5 mm²
- › Puissance : 16 A
- › Prises avec protection enfant
- › Multiprise certifiée NF



Réf. 808541



Réf. 820040

+ 3 + 4 bipolaires avec interrupteur

| INTERRUPTEUR | NOMBRE DE PRISES | LONGUEUR | COULEUR | RÉF. | PRIX DE VENTE (€ HT) |
|--------------|------------------|----------|---------|--------|----------------------|
| - | 3 | 0,8 m | Blanc | 808562 | 6,29 |
| - | 3 | 0,8 m | Noir | 808559 | 6,29 |
| - | 3 | 1,5 m | Blanc | 808530 | 8,19 |
| - | 3 | 1,5 m | Noir | 808531 | 8,19 |
| - | 3 | 4,0 m | Blanc | 808560 | 16,59 |
| - | 3 | 4,0 m | Noir | 808561 | 16,59 |
| - | 4 | 0,8 m | Blanc | 808564 | 7,29 |
| - | 4 | 1,5 m | Blanc | 808540 | 8,59 |
| - | 4 | 1,5 m | Noir | 808541 | 8,59 |
| - | 4 | 4,0 m | Blanc | 808543 | 17,49 |
| - | 4 | 4,0 m | Noir | 808544 | 17,49 |
| - | 5 | 0,8 m | Blanc | 808566 | 8,19 |
| - | 5 | 1,5 m | Blanc | 573430 | 9,39 |
| - | 5 | 1,5 m | Noir | 573431 | 9,39 |
| - | 5 | 4,0 m | Blanc | 808545 | 18,39 |
| - | 5 | 4,0 m | Noir | 808546 | 18,39 |
| - | 6 | 0,8 m | Blanc | 808568 | 9,29 |
| - | 6 | 1,5 m | Blanc | 808547 | 10,29 |
| - | 6 | 1,5 m | Noir | 808548 | 10,29 |
| - | 6 | 4,0 m | Blanc | 808533 | 18,99 |
| - | 6 | 4,0 m | Noir | 808534 | 18,99 |
| Oui | 1 | - | Blanc | 808527 | 3,19 |
| Oui | 2 | - | Blanc | 808526 | 5,69 |
| Oui | 3 | 0,8 m | Blanc | 808563 | 7,89 |
| Oui | 3 | 1,5 m | Blanc | 808535 | 8,79 |
| Oui | 3 | 1,5 m | Noir | 808536 | 8,79 |
| Oui | 3 | 4,0 m | Blanc | 808537 | 17,59 |
| Oui | 3 | 4,0 m | Noir | 808538 | 17,59 |
| Oui | 4 | 0,8 m | Blanc | 808565 | 8,39 |
| Oui | 4 | 1,5 m | Blanc | 808553 | 9,99 |
| Oui | 4 | 1,5 m | Noir | 808554 | 9,99 |
| Oui | 4 | 4,0 m | Blanc | 808555 | 18,79 |
| Oui | 4 | 4,0 m | Noir | 808556 | 18,79 |
| Oui | 5 | 0,8 m | Blanc | 808567 | 9,49 |
| Oui | 5 | 1,5 m | Blanc | 808550 | 10,69 |
| Oui | 5 | 1,5 m | Noir | 808551 | 10,69 |
| Oui | 5 | 4,0 m | Blanc | 808570 | 19,59 |
| Oui | 5 | 4,0 m | Noir | 808571 | 19,59 |
| Oui | 6 | 0,8 m | Blanc | 808569 | 10,19 |
| Oui | 6 | 1,5 m | Blanc | 820030 | 11,99 |
| Oui | 6 | 1,5 m | Noir | 820031 | 11,99 |
| Oui | 6 | 4,0 m | Blanc | 573370 | 22,79 |
| Oui | 6 | 4,0 m | Noir | 573371 | 22,79 |
| Oui | 3 + 4 bipolaires | 1,5 m | Blanc | 820040 | 11,29 |

Multiprise avec chargeur USB intégré

Permet de charger directement un smartphone et une tablette.



- › Câble : H05VVf 3 x 1,0 mm²
- › Puissance : 16 A
- › Prises avec protection enfant
- › Chargeur 2 ports USB : 2,1 A partagés
- › Interrupteur : Oui



Réf. 808522

Réf. 808523

| NOMBRE DE PRISES | USB | LONGUEUR | COULEUR | RÉF. | PRIX DE VENTE (€ HT) |
|------------------|-----|----------|--------------|--------|----------------------|
| 3 | Oui | 1,5 m | Blanc / Gris | 808522 | 17,39 |
| 5 | Oui | 1,5 m | Blanc / Gris | 808523 | 19,95 |

Rallonge multiprise clipsable avec chargeur USB intégré

Idéale pour le bureau ou l'atelier !



- › Câble : H05VVf 3 x 1,5 mm²
- › Puissance : 16 A
- › 4 prises tripolaires avec protection enfant
- › Chargeur 2 ports USB : 3,4 A cumulés
- › Pour plan de travail jusqu'à 63 mm d'épaisseur
- › Interrupteur : Oui
- › Multiprise certifiée NF



| NOMBRE DE PRISES | USB | LONGUEUR | COULEUR | RÉF. | PRIX DE VENTE (€ HT) |
|------------------|-----|----------|---------|--------|----------------------|
| 4 | Oui | 1,5 m | Noir | 808578 | 70,87 |

Multiprise multimédia parafoudre

Idéale pour l'espace TV !



- › Câble : H05VVf 3 x 1,5 mm²
- › Puissance : 16 A (tripolaire) et 6 A (bipolaire)
- › 4 prises tripolaires + 4 prises bipolaires, avec protection enfant
- › Parafoudre intégré de type 3
- › Boîtier cache-câbles avec lien auto-agrippant
- › Interrupteur : Oui
- › Multiprise certifiée NF



| NOMBRE DE PRISES | USB | LONGUEUR | COULEUR | RÉF. | PRIX DE VENTE (€ HT) |
|------------------|-----|----------|---------|--------|----------------------|
| 4+4 | Oui | 2,0 m | Noir | 808577 | 50,68 |

Multiprise étanche de chantier



- › Câble : H07RNF 3 x 1,5mm²
- › Puissance : 16 A (3.680 W max cordon déroulé)
- › 4 prises tripolaires avec protection enfant
- › Interrupteur : oui
- › Capot sur chaque prise avec protection IP44
- › Longueur du cordon : 3 m



| INTERRUPTEUR | NOMBRE DE PRISES | LONGUEUR | COULEUR | RÉF. | PRIX DE VENTE (€ HT) |
|--------------|------------------|----------|--------------|--------|----------------------|
| Oui | 4 | 3,0 m | Jaune / Noir | 820122 | 23,95 |

Accessoires

PENSEZ-Y

 Retrouvez nos
multiprises

Page : 90

Boîte cache câble pour multiprise

Pour en finir avec les câbles disgracieux !

Permet en toute sécurité de ranger les câbles électriques et d'en finir avec les enchevêtrements au pied d'un bureau ou d'un meuble TV. Accueille les multiprises et les chargeurs en les mettant à l'abri de la poussière et sans risque d'échauffement.

- › Convient aux multiprises, y compris parafoudres
- › Passage de câbles sur les 2 côtés
- › Coque en plastique haute densité
- › Fournie avec couvercle



Réf. 573426

| DIMENSIONS | COULEUR | RÉF. | PRIX DE VENTE (€ HT) |
|--------------------|---------|---------------|----------------------|
| 400 x 160 x 135 mm | Blanc | 573423 | 15,90 |
| 400 x 160 x 135 mm | Noir | 573424 | 15,90 |
| 240 x 120 x 130 mm | Blanc | 573425 | 9,29 |
| 240 x 120 x 130 mm | Noir | 573426 | 9,29 |



Réf. 573423

SANS
AVEC

Support multiprise à pincer

Votre bureau bien organisé !

Permet de fixer une multiprise à un bureau sans perçage.

- › Pour multiprise hauteur : 40 à 60 mm (blocage par compression)
- › Pour bureau épaisseur : 10 à 50 mm (pince à vis)
- › Passe-câbles à l'arrière
- › Protection en silicone pour un maintien ferme de la multiprise
- › Protection en mousse EVA pour le bureau
- › Matière : acier et ABS
- › Couleur : blanc
- › Dimensions hors tout (mm) : 100 x 62 x 155

 RÉF. **573408** PRIX DE VENTE (€ HT) **7,85**

Support multiprise à pincer

Support multiprise à fixer

- › Pour multiprise 3 prises
- › Couleur : blanc
- › Perçage pour fixation au mur ou sous un bureau

 DIMENSIONS 155 x 60 x 25 mm RÉF. **573410** PRIX DE VENTE (€ HT) **2,79**

Support pour multiprise 3 prises

Enrouleur de câble

Transportez vos câbles plus facilement !

- › Convient à tous types de cordons de 2 m à environ 20 m
- › Poignée de transport
- › Anneau d'accrochage mural

 RÉF. **820121** PRIX DE VENTE (€ HT) **8,95**

Enrouleur de câble

Boîtier d'étanchéité IP44

Protégez le raccordement de vos cordons électriques !

- › Pour câble : diamètre 9 mm max
- › Indice d'étanchéité : IP44
- › Dimensions : 7 x 21 cm
- › Utilisation : intérieur et extérieur
- › Compatible prise CEE 7/5 et CEE 7/7 G

**BACH
MANN**

 RÉF. **820120** PRIX DE VENTE (€ HT) **6,75**

Boîtier d'étanchéité IP44

Rallonge bipolaire avec chargeur USB intégré

Idéale en voyage !

Permet de charger directement un smartphone et une tablette.

- › Câble : H03VVF 3 x 0,75 mm²
- › Puissance : 2,5 A
- › Prise avec protection enfant
- › Chargeur 2 ports USB : 2,4 A partagés



| | CONNECTEUR 1 | CONNECTEUR 2 | USB | LONGUEUR | COULEUR | RÉF. | PRIX DE VENTE (€ HT) |
|--------------------|--------------|---------------|-----|----------|---------|---------------|----------------------|
| Rallonge bipolaire | CEE 7/16 | CEE 7/16 fem. | Oui | 1,5 m | Blanc | 808521 | 16,65 |



Multiprise protégée parafoudre

- › Câble : H05VVF 3 x 1,0 mm²
- › Puissance : 16 A
- › Longueur cordon : environ 1,50 m
- › Parasurtenseur type 3
- › Bande aluminium
- › Peut être vissée au mur ou sous un bureau
- › Prises avec protection enfant
- › Multiprise certifiée NF



Réf. 808783



Réf. 808784



La protection idéale pour votre ordinateur multimédia et vos matériels électroniques sensibles !

| INTERRUPTEUR | NOMBRE DE PRISES | PARAFONDRE | RÉF. | PRIX DE VENTE (€ HT) |
|--------------|------------------|------------|---------------|----------------------|
| Oui | 6 | Oui | 808783 | 14,75 |
| Oui | 8 | Oui | 808784 | 16,99 |

Multiprise protégée parafoudre

- › Câble : H05VVF 3 x 1,5 mm²
- › Puissance : 16 A
- › Longueur cordon : 2,0 m
- › Réf. 810560 : parasurtenseur type 3
- › Bandeau plastique gris
- › Prises avec protection enfant

AVEC PARAFONDRE

SANS PARAFONDRE

6 PRISES



Réf. 810560



Réf. 810530

4 PRISES



Réf. 810520



| INTERRUPTEUR | NOMBRE DE PRISES | PARAFONDRE | RÉF. | PRIX DE VENTE (€ HT) |
|--------------|------------------|------------|---------------|----------------------|
| Oui | 4 | Non | 810520 | 23,35 |
| Oui | 6 | Non | 810530 | 29,65 |
| Oui | 6 | Oui | 810560 | 43,85 |

Multiprise protégée parafoudre

- › Câble : H05VVF 3 x 1,0 mm²
- › Puissance : 16 A
- › Longueur cordon : 1,5 m (sauf Réf. 791749 / Réf. 808587)
- › Parasurtenseur type 3
- › Bandeau plastique avec fixation murale
- › Prises avec protection enfant
- › Chargeur 2 ports USB : 2,1 A max (Réf. 808586 / Réf. 808587)

1 PRISES



Réf. 808587

4 PRISES



Réf. 808672

6 PRISES



Réf. 808674

5 PRISES



Réf. 808673

8 PRISES



Réf. 808595



Réf. 808589



Réf. 808586



| | NOMBRE DE PRISES | USB | PARAFONDRE | PROTECTION RJ | PROTECTION TV | RÉF. | PRIX DE VENTE (€ HT) |
|---|------------------|-----|------------|---------------|---------------|---------------|----------------------|
| Bloc prise parafoudre S1 LAN | 1 | - | Oui | Oui | Non | 791749 | 19,90 |
| Bloc prise parafoudre S1 USB NEO | 1 | Oui | Oui | Non | Non | 808587 | 18,00 |
| Multiprise avec interrupteur S4 BLACK LINE II | 4 | - | Oui | Non | Non | 808672 | 22,00 |
| Multiprise avec interrupteur S5 BLACK LINE II | 5 | - | Oui | Non | Non | 808673 | 25,00 |
| Multiprise avec interrupteur S5 | 5 | - | Oui | Non | Non | 808589 | 25,00 |
| Multiprise avec interrupteur S5 LAN | 5 | - | Oui | Oui | Non | 808591 | 29,00 |
| Multiprise avec interrupteur S5 USB NEO | 5 | Oui | Oui | Non | Non | 808586 | 35,00 |
| Multiprise avec interrupteur S6 BLACK LINE II | 6 | - | Oui | Non | Non | 808674 | 29,00 |
| Multiprise avec interrupteur S8 | 8 | - | Oui | Non | Non | 808599 | 48,00 |
| Multiprise avec interrupteur S8 LAN TV | 8 | - | Oui | Oui | Oui | 808595 | 52,00 |

Multiprises rackables

Multiprise rackable pour baie et coffret

Optimisez le montage de vos multiprises !

- › Câble : H05VVf 3 x 1,5 mm²
- › Bandeau aluminium
- › Puissance : 16 A (sauf IEC C13 : 10 A)
- › Réf. 808916 : avec 8 interrupteurs
- › Réf. 808896 : parasurtenseur 720 joules – Type 3
- › Réf. 808912 / Réf. 808913 : disjoncteur magnéto-thermique 16 A
- › Equerres de fixation amovibles et orientables multipositions
- › Multiprise CEE 7/5 certifiée NF (voir tableau)



4 positionnements !
Placez les oreilles
selon vos besoins !

PRISES CEE 7/5



4 PRISES

Réf. 808891



6 PRISES

Réf. 808892



8 PRISES

Réf. 808899



Réf. 808896



Réf. 808912



Réf. 808898



9 PRISES

Réf. 808911



12 PRISES

Réf. 808913



PRISES IEC C13 ET C19

6 PRISES

Réf. 808904



12 PRISES

Réf. 808902



9 PRISES

Réf. 808901



Réf. 808903



24 PRISES

Réf. 808915



| | PRISES | FICHE | CORDON | HAUTEUR | INTERRUPTEUR | VOYANT LED | PROTECTION | NORME | RÉF. | PRIX DE VENTE (€ HT) |
|-----------------------------|--------------|---------|--------|---------|--------------|------------|-------------------|-------|--------|----------------------|
| Multiprise 10" horizontale | 4 x CEE 7/5 | CEE 7/7 | 1,3 m | 1U | Non | Non | Non | NF | 808891 | 21,69 |
| Multiprise 10" horizontale | 4 x CEE 7/5 | CEE 7/7 | 1,7 m | 1U | Oui | Oui | Non | - | 808910 | 19,90 |
| Multiprise 19" horizontale | 6 x CEE 7/5 | IEC C14 | 2,3 m | 1U | Non | Non | Non | - | 808892 | 30,25 |
| Multiprise 19" horizontale | 6 x CEE 7/5 | CEE 7/7 | 2,3 m | 1U | Non | Non | Non | NF | 808893 | 30,25 |
| Multiprise 19" horizontale | 6 x CEE 7/5 | CEE 7/7 | 2,3 m | 1U | Non | Oui | Non | NF | 808894 | 31,95 |
| Multiprise 19" horizontale | 6 x CEE 7/5 | CEE 7/7 | 2,3 m | 1U | Oui | Oui | Non | NF | 808895 | 32,99 |
| Multiprise 19" horizontale | 6 x CEE 7/5 | CEE 7/7 | 2,3 m | 1U | Oui | Oui | Parafoudre | NF | 808896 | 39,59 |
| Multiprise 19" horizontale | 6 x CEE 7/5 | CEE 7/7 | 2,3 m | 1U | Non | Non | Disjoncteur 16A | - | 808912 | 59,95 |
| Multiprise 19" horizontale | 8 x CEE 7/5 | CEE 7/7 | 2,3 m | 1U | Non | Non | Non | NF | 808897 | 31,99 |
| Multiprise 19" horizontale | 8 x CEE 7/5 | CEE 7/7 | 2,3 m | 1U | Non | Oui | Non | NF | 808898 | 33,99 |
| Multiprise 19" horizontale | 8 x CEE 7/5 | CEE 7/7 | 2,3 m | 1U | Oui | Oui | Non | NF | 808899 | 34,99 |
| Multiprise 19" horizontale | 8 x CEE 7/5 | CEE 7/7 | 1,7 m | 1U | Oui | Oui | Non | - | 808916 | 76,25 |
| Multiprise 19" horizontale | 9 x CEE 7/5 | IEC C20 | 2,5 m | 1U | Non | Oui | Non | - | 808911 | 92,00 |
| Multiprise zéro U verticale | 12 x CEE 7/5 | CEE 7/7 | 2,3 m | 14U | Non | Non | Non | - | 808914 | 49,59 |
| Multiprise zéro U verticale | 12 x CEE 7/5 | CEE 7/7 | 2,3 m | 17U | Non | Non | Disjoncteur 16A | - | 808913 | 78,50 |
| Multiprise 19" horizontale | 6 x IEC C13 | IEC C14 | 2,3 m | 1U | Non | Oui | Non | - | 808900 | 47,15 |
| Multiprise 19" horizontale | 9 x IEC C13 | IEC C14 | 2,3 m | 1U | Non | Oui | Non | - | 808901 | 40,89 |
| Multiprise 19" horizontale | 12 x IEC C13 | IEC C14 | 2,3 m | 1U | Non | Oui | Non | - | 808902 | 46,75 |
| Multiprise 19" horizontale | 12 x IEC C13 | IEC C14 | 2,3 m | 1U | Oui | Oui | Fusible réarmable | - | 808903 | 53,45 |
| Multiprise zéro U verticale | 24 x IEC C13 | CEE 7/7 | 2,3 m | 16U | Non | Non | Non | - | 808915 | 88,25 |
| Multiprise 19" horizontale | 6 x IEC C19 | IEC C20 | 2,3 m | 1U | Non | Oui | Non | - | 808904 | 70,25 |

PENSEZ-YRetrouvez nos baies
et coffrets

Pages : 138 à 155

Multiprise rackable

Existe en montage vertical !

- › Câble : H05VVf 3 x 1,5 mm²
- › Puissance : 16 A
- › Longueur cordon : 1,8 m
- › Bandeau aluminium : 1U
- › Équerres de fixation : amovibles et orientables multipositions

6 PRISES

Réf. 810401

7 PRISES

Réf. 810430

8 PRISES

Réf. 810400

9 PRISES

Réf. 810410

8 PRISES

Réf. 810420

12 PRISES

Réf. 810450

**BACH
MANN**

| | PRISES | FICHE | INTERRUPTEUR | VOYANT | PROTECTION | RÉF. | PRIX DE VENTE (€ HT) |
|-----------------------------|--------------|---------|--------------|--------|--------------------------|---------------|----------------------|
| Multiprise 19" horizontale | 6 x CEE 7/5 | CEE 7/7 | Non | Non | Disj. différentiel 30 mA | 810401 | 272,95 |
| Multiprise 19" horizontale | 7 x CEE 7/5 | CEE 7/7 | Oui | Oui | Parafoudre | 810430 | 94,09 |
| Multiprise 19" horizontale | 8 x CEE 7/5 | CEE 7/7 | Non | Oui | Parafoudre | 810400 | 91,95 |
| Multiprise 19" horizontale | 8 x CEE 7/5 | CEE 7/7 | Oui | Oui | Non | 810420 | 64,69 |
| Multiprise 19" horizontale | 8 x CEE 7/5 | CEE 7/7 | Non | Non | Non | 810470 | 98,15 |
| Multiprise 19" horizontale | 9 x CEE 7/5 | CEE 7/7 | Non | Non | Non | 810410 | 71,19 |
| Multiprise zéro U verticale | 12 x CEE 7/5 | CEE 7/7 | Non | Non | Non | 810450 | 91,45 |

Multiprise rackable

- › Câble : H05VVf 3 x 1,5 mm²
- › Puissance : 16 A (sauf IEC C13 : 10 A)
- › Réf. 810302 : parasurtenseur de type 3 amovible et remplaçable
- › Interrupteur : Oui (Réf. 810302 et Réf. 810305)
- › Longueur cordon : 3,0 m
- › Bandeau aluminium : 1U - 19"
- › Équerres de fixation : amovibles et orientables multipositions



Réf. 810304



Réf. 810307



Réf. 810308

legrand

| | PRISES | FICHE | INTERRUPTEUR | VOYANT | PROTECTION | DÉTROMPEUR | RÉF. | PRIX DE VENTE (€ HT) |
|-----------------------------|-----------|-------|--------------|--------------------------|------------|------------|---------------|----------------------|
| 6 x CEE 7/5 | CEE 7/7 | Non | Non | Non | Non | Non | 810301 | 81,46 |
| 6 x CEE 7/5 | CEE 7/7 | Oui | Oui | Parafoudre remplaçable | Non | Non | 810302 | 130,18 |
| 6 x CEE 7/5 | CEE 7/7 | Non | Non | Disjoncteur 16 A | Non | Non | 810303 | 109,15 |
| 6 x CEE 7/5 | CEE 7/7 | Non | Non | Disj. différentiel 30 mA | Non | Non | 810304 | 192,35 |
| 8 x CEE 7/5 | CEE 7/7 | Oui | Oui | Non | Non | Non | 810305 | 115,03 |
| 9 x CEE 7/5 | CEE 7/7 | Non | Non | Non | Non | Non | 810306 | 53,74 |
| 9 x CEE 7/5 | CEE 7/7 | Non | Non | Non | Oui | Non | 810307 | 118,96 |
| 9 x CEE 7/5 | CEE 7/7 | Non | Oui | Non | Non | Non | 810308 | 76,82 |
| 12 x IEC C13 verrouillables | IEC 60309 | Non | Non | Non | Non | Non | 810317 | 124,18 |
| 10 x IEC C13 verrouillables | bornier | Non | Non | Non | Non | Non | 810309 | 73,28 |

Multiprise rackable avec prises IEC

Réf. 260112

ATEN

| | PRISES | FICHE | PUISSANCE | PROTECTION | CÂBLE | MESURÉ | RÉF. ATEN | RÉF. | PRIX DE VENTE (€ HT) |
|---|--|-----------|-----------|-------------------------------------|-------------------------|--------|-----------|---------------|----------------------|
| Multiprise 19" horizontale | 12 x IEC C13 | IEC C14 | 10 A | Fusible réarmable | 3 x 1,0 mm ² | Non | PE0112G | 260112 | 56,80 |
| Multiprise 19" horizontale | 9 x IEC C13 | IEC C14 | 10 A | Fusible réarmable | 3 x 1,0 mm ² | Oui | PE1109G | 260113 | 166,10 |
| Multiprise 19" horizontale | 12 x IEC C13 | IEC C20 | 16 A | Fusible réarmable et parafoudre | 3 x 1,5 mm ² | Non | PE0212G | 260212 | 64,90 |
| Multiprise 19" horizontale | 9 x IEC C13 | IEC C20 | 16 A | Fusible réarmable et parafoudre | 3 x 1,5 mm ² | Oui | PE1209G | 260213 | 172,40 |
| Multiprise 19" horizontale | 10 x IEC C13 8 x IEC C13 | IEC C14 | 10 A | Fusible réarmable et parafoudre | 3 x 1,0 mm ² | Non | PE0118SG | 262118 | 130,80 |
| Multiprise 19" horizontale | 14 x IEC C13 4 x IEC C13 | IEC C14 | 10 A | Fusible réarmable et parafoudre | 3 x 1,0 mm ² | Oui | PE1118SG | 262119 | 243,70 |
| Multiprise zéro U verticale | 16 x IEC C13 | IEC C14 | 10 A | 2 fusibles réarmables et parafoudre | 3 x 1,0 mm ² | Oui | PE1116SG | 262215 | 232,60 |
| Multiprise zéro U verticale | 16 x IEC C13 | IEC C20 | 16 A | Fusible réarmable et parafoudre | 3 x 1,5 mm ² | Non | PE0216SG | 262216 | 150,10 |
| Multiprise zéro U verticale | 16 x IEC C13 | IEC C20 | 16 A | Fusible réarmable et parafoudre | 3 x 1,5 mm ² | Oui | PE1216SG | 262217 | 239,20 |
| Multiprise 19" horizontale | 10 x IEC C13 7 x IEC C13 1 x IEC C19 | IEC C20 | 16 A | Fusible réarmable et parafoudre | 3 x 1,5 mm ² | Non | PE0218SG | 262218 | 135,40 |
| Multiprise 19" horizontale | 14 x IEC C13 4 x IEC C13 | IEC C20 | 16 A | Fusible réarmable et parafoudre | 3 x 1,5 mm ² | Oui | PE1218SG | 262219 | 250,20 |
| Multiprise zéro U verticale | 22 x IEC C13 2 x IEC C19 | IEC C20 | 16 A | Fusible réarmable et parafoudre | 3 x 1,5 mm ² | Non | PE0224SG | 262224 | 161,90 |
| Multiprise zéro U verticale | 22 x IEC C13 2 x IEC C19 | IEC C20 | 16 A | Fusible réarmable et parafoudre | 3 x 1,5 mm ² | Oui | PE1224SG | 262225 | 283,40 |
| Multiprise zéro U verticale | 22 x IEC C13 2 x IEC C19 | IEC 60309 | 32 A | 2 fusibles réarmables et parafoudre | 3 x 4 mm ² | Non | PE0324SG | 262324 | 320,00 |
| Multiprise zéro U verticale | 8 x IEC C13 8 x IEC C13 | IEC 60309 | 32 A | 2 fusibles réarmables et parafoudre | 3 x 4 mm ² | Oui | PE1316SG | 262325 | 409,70 |
| Multiprise zéro U verticale | 12 x IEC C13 12 x IEC C13 | IEC 60309 | 32 A | 2 fusibles réarmables et parafoudre | 3 x 4 mm ² | Oui | PE1324SG | 262326 | 433,90 |
| Module parafoudre de rechange pour PDU ATEN | | | | | | | E2100 | 262120 | 13,80 |

Multiprises modulaires BACHMANN

BACHMANN



Multiprise modulable pour table ou bureau

Votre multiprise 3 prises secteur avec prises multimédia personnalisables !

- › Nombre de prises secteur : 3 x CEE 7/5, avec protection enfant
- › Puissance : 16 A
- › Nombre d'emplacements : 1 à 4 emplacements pour plastrons multimédia
- › Bandeau en aluminium, incliné à 35°
- › Option : cordon secteur type GST18 Wieland, plastrons équipés ou à équiper



Configurez vos produits selon vos besoins !



Réf. 944001



Réf. 944002



Réf. 944003



Réf. 944004

| | EMPLACEMENTS POUR PLASTRON | RÉF. | PRIX DE VENTE (€ HT) |
|--|----------------------------|-----------------|----------------------|
| BANDEAU 3 PRISES PERSONNALISABLE | | | |
| Bandeau personnalisable 3 prises secteur | 1 | 944001 | 69,85 |
| Bandeau personnalisable 3 prises secteur | 2 | 944002 | 72,09 |
| Bandeau personnalisable 3 prises secteur | 3 | 944003 * | 75,69 |
| Bandeau personnalisable 3 prises secteur | 4 | 944004 | 72,99 |
| ACCESSOIRES | | | |
| Cordon secteur GST18 - 1,5 m - H05VVVF 3x1,5 mm ² | | 944100 | 10,59 |
| Cordon secteur GST18 - 3,0 m - H05VVVF 3x1,5 mm ² | | 944110 | 12,59 |
| Cordon secteur GST18 - 5,0 m - H05VVVF 3x1,5 mm ² | | 944099 | 16,80 |
| Etriers-pinces de bureau jusqu'à 50 mm | | 944111 | 7,39 |
| Vis de fixation pour bandeau | | 944112 * | 5,59 |

PLASTRONS ET EMBASES POUR LES BANDEAUX DES PAGES 96 ET 97

Plastron VGA équipé

Plastron équipé VGA embase F / F.



RÉF. 944019
PRIX DE VENTE (€ HT) 30,07

Plastron VGA et jack audio 3.5

Plastron équipé VGA embase F / F + jack 3.5 F / F avec câble de 10 cm pour le raccordement intérieur.



RÉF. 944011
PRIX DE VENTE (€ HT) 40,83

Plastron DVI et jack audio 3.5

Plastron équipé DVI embase F / F + jack 3.5 F / F avec câble de 10 cm pour le raccordement intérieur.



RÉF. 944018 *
PRIX DE VENTE (€ HT) 78,46

Plastron DisplayPort équipé

Plastron équipé DisplayPort embase F / F.



RÉF. 944041
PRIX DE VENTE (€ HT) 92,15

Plastron vide keystone



Réf. 944013
Réf. 944014
RÉF. 944013
PRIX DE VENTE (€ HT) 1,89
RÉF. 944014
PRIX DE VENTE (€ HT) 1,99

Plastron obturateur



RÉF. 944022
PRIX DE VENTE (€ HT) 1,75

Plastron USB équipé

Plastron équipé USB embase A-B F / F.



RÉF. 944012
PRIX DE VENTE (€ HT) 44,97

Plastron chargeur USB Type-A



RÉF. 944015
PRIX DE VENTE (€ HT) 46,45

Plastron chargeur USB Type-A et Type-CTM



RÉF. 944005
PRIX DE VENTE (€ HT) 60,09

Embase jack 3.5 format keystone



RÉF. 944044
PRIX DE VENTE (€ HT) 16,13

Embase USB 3.0 Type-A format keystone



RÉF. 944036
PRIX DE VENTE (€ HT) 27,00

Embase USB 3.1 Type-C™ format keystone



RÉF. 944043
PRIX DE VENTE (€ HT) 30,09

Embase HDMI® 2.0 format keystone



RÉF. 944039
PRIX DE VENTE (€ HT) 25,26

Embase noyau RJ45

Embase format keystone CAT. 6 STP (Réf. 944038) ou CAT. 6A STP (Réf. 944042)



RÉF. 944038
PRIX DE VENTE (€ HT) 22,09
RÉF. 944042
PRIX DE VENTE (€ HT) 17,69

Multiprises encastrables BACHMANN

BACHMANN

Multiprise encastrable pour table ou bureau

- 2 dimensions de cadre au choix : cadre 248 x 151 mm pour bandeau 3 modules
cadre 387 x 151 mm pour bandeau 6 modules
- Profondeur de montage : 56 mm
- Cadre et couvercle en aluminium
- Brosse intégrée pour éviter le pincement des câbles
- 4 bandeaux modulables au choix :
 - Bandeau 3 modules : 1 prise secteur CEE 7/5, 2 emplacements pour plastrons multimédia
 - Bandeau 3 modules : 2 prises secteur CEE 7/5, 1 emplacement pour plastron multimédia
 - Bandeau 6 modules : 2 prises secteur CEE 7/5, 4 emplacements pour plastrons multimédia
 - Bandeau 6 modules : 3 prises secteur CEE 7/5, 3 emplacements pour plastrons multimédia
- Puissance : 16 A
- Bandeau en aluminium
- Option : cordon secteur, plastrons équipés ou à équiper

| | RÉF. | PRIX DE VENTE (€ HT) |
|--|---------------|----------------------|
| A Cadre à encastrer 248 x 151 mm | 944026 | 134,35 |
| B Cadre à encastrer 386,5 x 151 mm | 944027 | 146,25 |
| C Bandeau 3 modules (2 prises + 1 libre), largeur 217 mm | 944028 | 69,39 |
| D Bandeau 3 modules (1 prise + 2 libres), largeur 217 mm | 944029 | 72,39 |
| E Bandeau 6 modules (3 prises + 3 libres), largeur 356 mm | 944031 | 98,09 |
| F Bandeau 6 modules (2 prises + 4 libres), largeur 356 mm | 944030 | 85,85 |
| - Cordon secteur GST18 - 1,5 m - H05VVf 3x1,5 mm ² | 944100 | 10,59 |
| - Cordon secteur GST18 - 3,0 m - H05VVf 3x1,5 mm ² | 944110 | 12,59 |
| - Cordon secteur GST18 - 5,0 m - H05VVf 3x1,5 mm ² | 944099 | 16,80 |

A  Existe en noir ou blanc !



B  Existe en noir ou blanc !

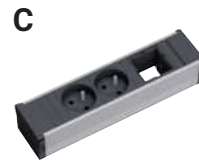

Multiprise verticale encastrable pour table ou bureau

Adaptée aux perçages standard de 80 mm des bureaux !

Un simple appui sur le dessus de la multiprise permet de l'escamoter.

- 5 multiprises au choix :
 - 1 prise secteur CEE 7/5, 1 prise RJ45 CAT. 6A STP, 1 prise USB 3.0
 - 1 prise secteur CEE 7/5, 1 prise RJ45 CAT. 6A STP, 1 prise HDMI®
 - 2 prises secteur CEE 7/5
 - 3 prises secteur CEE 7/5, chargeur 2 ports USB 2,1 A partagés
 - 1 prise secteur CEE 7/5, chargeur 2 ports USB 3 A partagés

- Puissance : 16 A
- Hauteur déployée : 100 mm (280 mm Réf. 944065)
- Diamètre de perçage : 79 mm
- Profil en aluminium
- Pour plan de travail de 16 à 60 mm d'épaisseur
- Prises RJ45, USB et HDMI® fournies avec cordon de 3,0 m
- Option : cordon secteur type GST18 Wieland, scie cloche

| | RÉF. | PRIX DE VENTE (€ HT) |
|---|-----------------|----------------------|
| Multiprise 3 prises secteur + 2 ports chargeur USB | 944065 | 36,75 |
| Multiprise 2 prises secteur | 944061 * | 102,95 |
| Multiprise 1 prise secteur + 2 ports chargeur USB | 944070 * | 145,55 |
| Multiprise 1 prise secteur + 1 prise RJ45 + 1 prise USB | 944066 * | 206,75 |
| Multiprise 1 prise secteur + 1 prise RJ45 + 1 prise HDMI® | 944069 * | 188,33 |
| Cordon secteur GST18 - 1,5 m - H05VVf 3x1,5 mm ² | 944100 | 10,59 |
| Cordon secteur GST18 - 3,0 m - H05VVf 3x1,5 mm ² | 944110 | 12,59 |
| Cordon secteur GST18 - 5,0 m - H05VVf 3x1,5 mm ² | 944099 | 16,80 |

| ACCESSOIRES | | |
|----------------------------|-----------------|--------------|
| Scie cloche diamètre 79 mm | 944035 * | 46,15 |
| Centreur pour scie cloche | 944034 * | 14,83 |



Réf. 944061



Réf. 944066



Réf. 944069



Réf. 944065

Passe-câble et insert 1 prise électrique pour bureau

- LOOP ROUND : passe-câble de bureau en aluminium avec brosse (Réf. 944067)
- LOOP IN : insert 1 prise électrique compatible LOOP ROUND (Réf. 944068)
- Diamètre de perçage pour le passe-câble : 80 mm
- Insert 1 prise avec cordon de 2,0 m
- Insert avec 2 passages de câbles Ø 10 mm, et 2 passages de câbles Ø 7 mm
- Finition couleur noire

| | RÉF. | PRIX DE VENTE (€ HT) |
|---|---------------|----------------------|
| LOOP ROUND passe-câble avec brosse | 944067 | 14,99 |
| LOOP IN insert 1 prise électrique avec cordon | 944068 | 12,42 |



Réf. 944067



Réf. 944068

Alimentations multi-usages et RARITAN PDU sur IP

PENSEZ-Y
Retrouvez nos caméras IP
Pages : 238 à 246

Alimentation mono-tension

- › Tension de sortie fixe : 5 V ou 12 V (voir tableau)
- › Puissance : 5 W à 36 W (voir tableau)
- › Connecteur : 5,5 x 2,1 mm



Réf. 801066

| TENSION SORTIE | PUISSANCE | RÉF. | PRIX DE VENTE (€ HT) |
|----------------|----------------|---------------|----------------------|
| 5 V | 5 watts 1 A | 801068 | 11,00 |
| 5 V | 15 watts 3 A | 801066 | 15,45 |
| 12 V | 18 watts 1,5 A | 801078 | 14,35 |
| 12 V | 36 watts 3 A | 801067 | 22,05 |

Alimentation multi-tension

- › Tension de sortie à réglage manuel : 3 V à 12 V (voir tableau)
- › Puissance : 12 W ou 42 W (voir tableau)
- › Livraison avec 6 embouts amovibles : 2,35 x 0,7 - 3,4 x 1,3 - 4,0 x 1,7 - 5,0 x 2,1 - 5,5 x 2,1 - 5,5 x 2,5 mm



Réf. 801143

| TENSION SORTIE | PUISSANCE | RÉF. | PRIX DE VENTE (€ HT) |
|----------------------------|--------------|---------------|----------------------|
| 3 - 5 - 6 - 7,5 - 9 - 12 V | 12 watts max | 801144 | 24,29 |
| 5 - 6 - 9 - 12 V | 42 watts max | 801143 | 32,79 |

Lot de 8 embouts universels pour connecteur 5,5 x 2,1 mm

S'enfiche directement sur un connecteur DC standard en 5,5 x 2,1 mm, et permet de le convertir dans un autre format.

- › Embout 5,5 x 2,1 vers 5,5 x 2,5 mm
- › Embout 5,5 x 2,1 vers 5,5 x 2,1 mm
- › Embout 5,5 x 2,1 vers 5,0 x 2,1 mm
- › Embout 5,5 x 2,1 vers 4,7 x 1,7 mm
- › Embout 5,5 x 2,1 vers 3,5 x 1,35 mm
- › Embout 5,5 x 2,1 vers 2,5 x 0,7 mm
- › Embout 5,5 x 2,1 vers micro-USB (pour alimentation 5 V)
- › Embout 5,5 x 2,1 vers USB Type C (pour alimentations 5 V, 9 V ou 12 V)



| Lot de 8 embouts pour 5,5 x 2,1 mm | RÉF. | PRIX DE VENTE (€ HT) |
|------------------------------------|---------------|----------------------|
| | 801123 | 9,19 |

Alimentation industrielle sur rail DIN

Bloc d'alimentation de 12 à 48 volts pour environnement professionnel. Convertit le courant alternatif du secteur en courant continu, stabilisé et régulé, indispensable aux bonnes performances des switches et convertisseurs industriels.



- › Pour rail DIN symétrique type oméga 35 mm
- › Tension d'entrée : 90 - 264 volts
- › Connecteurs d'entrée / sortie : bornier à vis



Réf. 314628



| | TENSION SORTIE | PUISSANCE | RÉF. | PRIX DE VENTE (€ HT) |
|-----------------------|----------------|-----------------|---------------|----------------------|
| Alim. Industrielle | 12 V | 15 watts 1,25 A | 314613 | 26,99 |
| Alim. Industrielle | 24 V | 60 watts 2,5 A | 314614 | 48,51 |
| Alim. Industrielle | 24 V | 75 watts 3,2 A | 314615 | 62,22 |
| Alim. pour switch PoE | 48 V | 75 watts 1,6 A | 314617 | 64,87 |
| Alim. pour switch PoE | 48 V | 120 watts 2,5 A | 314621 | 78,36 |
| Alim. pour switch PoE | 48 V | 150 watts 3,2 A | 314630 | 93,30 |
| Alim. pour switch PoE | 48 V | 240 watts 5 A | 314628 | 123,64 |
| Alim. pour switch PoE | 48 V | 480 watts 10 A | 314629 | 206,88 |

Ampèremètre rackable - Mesure Conso pour PDU basic

En 2 ou 4 ports C20/C19 !

- › Ce bandeau 1U permet d'ajouter la fonction de mesure de consommation électrique à distance "over IP" pour tous les bandeaux de prise basiques. Il dispose aussi de ports pour des sondes environnementales
- › Il s'intercale entre les sources d'alimentation (secteur) et les unités de distribution (PDU), l'appareil ne consomme pas d'électricité, il fournit une mesure en ligne à l'instar d'un ampèremètre en ligne.
- › Entrées : 2 ou 4 prises C20 16A max
- › Sorties : 2 ou 4 prises C19 16A max
- › Sondes optionnelles : temp/Hum., porte, eau, vibration...

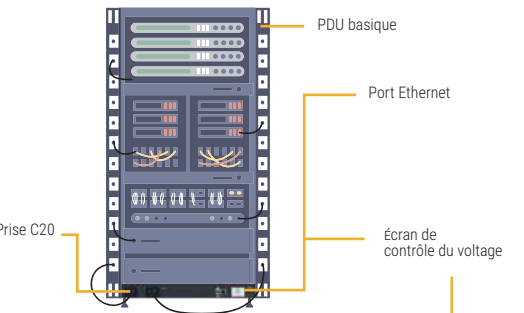

Vue avant



Vue arrière



A brand of Legrand

| | RÉF. RARITAN | RÉF. | PRIX DE VENTE (€ HT) |
|---|--------------|---------------|----------------------|
| Rack IP Mesure Conso pour PDU - Monophasé 2 ports C20/C19 | PX3-3211 | 881202 | 722,00 |
| Rack IP Mesure Conso pour PDU - Monophasé 4 ports C20/C19 | PX3-3411 | 881204 | 782,00 |

LEGRAND PDU - Multiprises sur IP contrôlées, mesurées et basiques

Prises Rackables Mesure et Contrôle

Les plus utilisés par les PRO !

Les unités PDU intelligentes Raritan PX3 contribuent à éliminer les erreurs humaines et peuvent supporter les environnements les plus difficiles. Avec des fonctionnalités de surveillance qui détectent les problèmes de façon proactive et une conception physique qui s'adapte aux conditions les plus difficiles, ils protègent votre charge critique en toutes circonstances. Le contrôleur intégré de la génération iX7 de Raritan fournit une connectivité Gigabit Ethernet standard en anticipation des futures topologies de réseau.

- › Montage Horizontal 19" ou vertical Zéro U
- › Mesure en temps réel avec historique - Mesure par prise
- › Modèle Switch : fonction Marche/ Arrêt à distance



Réf. 881250



Ramlock !



Prise Cx !



Réf. 881400

Raritan
A brand of **Legrand**

| | PRISE ENTRÉE | PRISES SORTIES | FORMAT | FONCTION | REF RARITAN | RÉF | PRIX DE VENTE (€ HT) |
|-----------------------------|--------------|-------------------|-------------------------|-----------------|---------------|---------------|----------------------|
| PDU IP 19" 1U 16A 8 prises | C20 / 16A | 8x C13 | 19" Horizontal 1U | Switch + Mesure | PX3-5190R | 881250 | 902,00 |
| PDU IP ZéroU 16A 12 prises | IEC309 / 16A | 12x C13 | montage Vertical Zéro U | Switch + Mesure | PX3-5260V | 881240 | 1143,00 |
| PDU IP 19" 2U 32A 12 prises | IEC309 / 32A | 12x C13 | 19" Horizontal 1U | Switch + Mesure | PX3-5292R | 881230 | 1263,00 |
| PDU IP 19" 2U 32A 20 prises | IEC309 / 32A | 14x C13 6xC19 | 19" Horizontal 2U | Switch + Mesure | PX3-5844R | 881200 | 1624,00 |
| PDU IP ZéroU 16A 20 prises | IEC309 / 16A | 20x C13 | montage Vertical Zéro U | Switch + Mesure | PX3-5440V-M11 | 881220 | 1554,00 |
| PDU IP ZéroU 32A 24 prises | IEC309 / 32A | 20x C13 4xC19 | montage Vertical Zéro U | Switch + Mesure | PX3-5493V | 881210 | 1863,00 |
| PX4 IP 32A 24 prises | IEC309 32A | 12x C13 +12xCx | Vertical ZéroU | Mesure | PX4-4161-E7 | 881400 | 1647,00 |
| PX4 IP 32A 36 prises | IEC309 32A | 18x C13 + 18 x Cx | Vertical ZéroU | Mesure | PX4-4057-E7 | 881410 | 2318,00 |

Multiprises administrable iPDU

La marque de référence !

Les PDU IP Legrand permettent de répondre aux besoins en énergie tout en intégrant des fonctions intelligentes, dont la mesure de puissance en temps réel et la surveillance de l'environnement. Les PDU connectés (iPDU) incluent la mesure des consommations et le contrôle de la puissance active et l'alarme à distance

- › Montage Horizontal 19" ou vertical Zéro U
- › Mesure en temps réel avec historique - Mesure par bandeau
- › Modèle Switch : fonction Marche/ Arrêt à distance
- › Courant Monophasé ou Triphasé



Réf. 881140



Réf. 881150



Réf. 881190



Réf. 881130



Réf. 881110

legrand

| | PRISE ENTRÉE | PRISES SORTIES | FORMAT | FONCTION | REF LEGRAND | RÉF. | PRIX DE VENTE (€ HT) |
|--------------------------------------|----------------------|-----------------|-------------------------|-----------------|-------------|---------------|----------------------|
| MODÈLES EN COURANT MONO-PHASÉ | | | | | | | |
| PDU IP 1U 10/16A 8 prises | C14 10A / C20 16A | 8 x C13 | 19" Horizontal 1U | Switch + Mesure | 646020 | 881150 | 762,00 |
| PDU IP 19" 1U 16A 12 prises | C20 / 16A | 12 x C13 | 19" Horizontal 1U | mesure | 646010 | 881280 | 1678,00 |
| PDU IP 19" 2U 32A 16 prises | IEC309 / 16A | 16 x C13 | 19" Horizontal 2U | Switch + Mesure | 646021 | 881140 | 1113,00 |
| PDU IP 19" 2U 32A 16 prises | IEC309 / 32A | 12x C13 4x C19 | 19" Horizontal 2U | mesure | 646011 | 881270 | 857,00 |
| PDU IP ZéroU 16A 22 prises | IEC309 / 16A | 18x C13 4x C19 | montage Vertical Zéro U | mesure | 646012 | 881260 | 656,00 |
| PDU IP ZéroU 16A 24prises | IEC309 / 16A | 21x C13 3xC19 | montage Vertical Zéro U | Switch + Mesure | 646022 | 881130 | 1037,00 |
| PDU IP ZéroU 32A 24prises | IEC309 / 32A | 21x C13 3xC19 | montage Vertical Zéro U | Switch + Mesure | 646023 | 881120 | 1254,00 |
| PDU IP ZéroU 32A 24prises | IEC309 / 32A | 20x C13 4x C19 | montage Vertical Zéro U | mesure | 646016 | 881160 | 670,00 |
| PDU IP ZéroU 32A 42 prises | IEC309 / 32A | 36x C13 6x C19 | montage Vertical Zéro U | mesure | 646013 | 881190 | 851,00 |
| MODÈLES EN COURANT TRI-PHASÉ | | | | | | | |
| PDU IP ZéroU Triphasé 16A 24 prises | IEC 60309 16A 3P+N+E | 21x C13 3xC19 | montage Vertical Zéro U | Switch + Mesure | 646024 | 881110 | 1377,00 |
| PDU IP ZéroU Triphasé 16A 42prises | IEC 60309 16A 3P+N+E | 36x C13 6x C19 | montage Vertical Zéro U | mesure | 646014 | 881180 | 1016,00 |
| PDU IP ZéroU Triphasé 32A 48prises | IEC 60309 16A 3P+N+E | 36x C13 12x C19 | montage Vertical Zéro U | mesure | 646015 | 881170 | 1690,00 |

Multiprise rackable zéro U

- › Multiprise supervisable : non
- › Bandeau protégé par disjoncteurs 16 A
- › Alimentation : monophasé ou triphasé (voir tableau)
- › Bandeau aluminium : zéro U - 19"
- › Equerres de fixation : amovibles et orientables multipositions



Réf. 810314



Réf. 810310

legrand

| | PRISES | PRISES VERROUILLABLES | FICHE | CORDON | HAUTEUR | PUISSANCE MAX | PROTECTION | TRIPHASÉ | RÉF. | PRIX DE VENTE (€ HT) |
|-----------------------------|--------------------------|-----------------------|-----------|--------|---------|----------------|----------------|----------|---------------|----------------------|
| Multiprise zéro U verticale | 24 x CEE 7/5 | - | bornier | - | 29U | 32 A cumulés | 2 x disj. 16 A | - | 810310 | 250,84 |
| Multiprise zéro U verticale | 24 x CEE 7/5 | - | IEC 60309 | 3,0 m | 29U | 32 A cumulés | 2 x disj. 16 A | - | 810311 | 192,12 |
| Multiprise zéro U verticale | 24 x IEC C13 | Oui | bornier | - | 24U | 32 A cumulés | 2 x disj. 16 A | - | 810312 | 210,80 |
| Multiprise zéro U verticale | 24 x IEC C13 | Oui | IEC 60309 | 3,0 m | 24U | 32 A cumulés | 2 x disj. 16 A | - | 810313 | 303,92 |
| Multiprise zéro U verticale | 20 x IEC C13 4 x IEC C19 | Oui | bornier | - | 25U | 32 A cumulés | 2 x disj. 16 A | - | 810314 | 234,20 |
| Multiprise zéro U verticale | 20 x IEC C13 4 x IEC C19 | Oui | IEC 60309 | 3,0 m | 25U | 32 A cumulés | 2 x disj. 16 A | - | 810315 | 334,26 |
| Multiprise zéro U verticale | 18 x IEC C13 6 x IEC C19 | Oui | IEC 60309 | 3,0 m | 31U | 16 A par phase | 3 x disj. 16 A | Oui | 810316 | 440,11 |

: NOUVEAUTÉ

ATEN PDU sur IP - Multiprises contrôlées et mesurées



MULTIPRISES MESURÉES IP READY

16 prises C13

Réf. 268016



Réf. 268010

Control 4 IP Ready



24 prises C13



Réf. 268024

MULTIPRISES MESURÉES ET CONTRÔLÉES

4 prises C13



Réf. 264104

7 prises C13 + 1 C19



Réf. 266208

8 prises C13



Réf. 266108



Réf. 268208



Réf. 268108

14 prises C13 + 2 C19



Réf. 268216

21 prises C13 + 4 C19



Réf. 268234

24 prises C13 + 6 C19



Réf. 268330

ACCESSOIRES PDU

Adaptateurs de sécurité EZ-Lok C14



Réf. 268210



Capteur ouverture de porte pour PDU



Réf. 261442

| RÉF ATEN | SENS PDU | PRISE C13 | PRISE C19 | PRISE ENTRÉE | ENTRÉE MAX | MESURE | ON/OFF | RÉF |
|----------------------------|---|-----------|-----------|--------------|------------|------------|-----------|---------------|
| PE1216G | Vertical | 16 | 0 | C20 | 16A | si 268010 | Non | 268016 |
| PE1324G | Vertical | 24 | 0 | IEC309 | 32A | si 268010 | Non | 268024 |
| EC1000 | n/a | 0 | 0 | 4 RJ45 | n/a | PDU global | Non | 268010 |
| PE4104G | Horizontal | 4 | 0 | C14 | 10A | PDU global | IP/Bouton | 264104 |
| PE6108G | Horizontal | 8 | 0 | C14 | 10A | PDU global | Par IP | 266108 |
| PE6208G | Horizontal | 7 | 1 | C20 | 16A | PDU global | Par IP | 266208 |
| PE6216G | Vertical | 14 | 7 | C20 | 16A | PDU global | Par IP | 266216 |
| PE8108G | Horizontal | 8 | 0 | C14 | 10A | Par prise | Par IP | 268108 |
| PE8208G | Horizontal | 7 | 1 | C20 | 16A | Par prise | Par IP | 268208 |
| PE8216G | Vertical | 14 | 2 | C20 | 16A | Par prise | Par IP | 268216 |
| PE8324G | Vertical | 21 | 3 | IEC309 | 32A | Par prise | Par IP | 268324 |
| PE8324G3 | Vertical | 6 | 18 | IEC 309 | 32 A | Par prise | Par IP | 268326 |
| PDU TRI-PHASÉS 400V - 230V | | | | | | | | |
| PG98230G | Horizontal | 24 | 6 | IEC 309 TRI | 16A | Par prise | Par IP | 268230 |
| PG98330G | Horizontal | 24 | 6 | IEC 309 TRI | 32 A | Par prise | Par IP | 268330 |
| ACCESSOIRES PDU | | | | | | | | |
| 2X-EA10 | Lot de 10 Adaptateurs de sécurité EZ-Lok C14 | | | | | | | 268210 |
| 2X-EA11 | Lot de 10 Adaptateurs de sécurité EZ-Lok C20 | | | | | | | 268211 |
| EA1442 | Capteur ouverture de porte pour PDU Aten zéro U | | | | | | | 261442 |

Prises électriques contrôlées

Dexlan

Interrupteur IP 2 prises contrôlées à distance

Reboot les appareils plantés !

Commandez à distance via réseau, 3 commandes : Allumage (On), Arrêt (Off) et séquences Off/On en direct ou planifiées sur 8 dates / heures. Son détecteur de panne intégré permet aussi de rebooter un périphérique réseau qui ne répond plus.

- › Entrée : 1 x C14 230 V 10 A
- › Sortie : 2 x C13 230V 10A
- › Port : RJ45 10/100
- › Management : Web temps réel
- › Livré avec 1 Cordon C13-C14 1,8m
- › Agenda d'actions programmables : On, Off, Reboot
- › Séquence reboot : déclenchable par Ping d'adresse IP

Vue avant



Vue arrière



| | SORTIE | RÉF. | PRIX DE VENTE (€ HT) |
|-------------------------------------|------------------|---------------|----------------------|
| Interrupteur IP contrôlé à distance | 2 x C13 230V 10A | 068362 | 311,82 |

Mini PDU IP 16A 2 prises rackable 19"

Contrôle et mesure à distance !

Suivez à distance la consommation et ajustez des seuils d'alerte ou surcharge via page Web, SNMP ou l'App Windows. Contrôlez individuellement les 2 prises de sortie C13 (On/Off/Reboot).

- › Entrée : 1 x C20 230 V 16 A
- › Sortie : 2 x C13 230 V 10 A
- › Port : RJ45 10/100
- › Management : Web/App Windows/SNM
- › Agenda d'actions programmables : On, off, reboot
- › Alerte événement : email, trap SNMP
- › Afficheur LCD : Adresse IP/Conso
- › Livré avec 1 Cordon C19-C20 1,8 m



| | SORTIE | RÉF. | PRIX DE VENTE (€ HT) |
|--------------------------|--------------------|---------------|----------------------|
| Mini PDU IP rackable 19" | 2 x C13 230 V 10 A | 068352 | 251,20 |

Multiprise PDU IP 8 prises rackable 19"

Contrôle et mesure à distance !

Suivez à distance la consommation et ajustez des seuils d'alerte ou de surcharge via page Web, SNMP ou l'App Windows. Contrôlez individuellement les 2 prises de sortie C13 (On/Off/Reboot).

- › Entrée : 1 x C20 230 V 10 A
- › Sortie : 8 x C13 230 V 10 A
- › Port : RJ45 10/100
- › Management : Web/App Windows/SNMP
- › Agenda d'actions programmables : On, Off, Reboot
- › Alerte événements : Email, trap SNMP, alarme sonore
- › Afficheur LCD : Adresse IP/Conso
- › Livré avec 1 Cordon C19-C14 3 m



| | SORTIE | RÉF. | PRIX DE VENTE (€ HT) |
|--------------------------------|------------------------|---------------|----------------------|
| Multiprise IP PDU rackable 19" | 8 x C13 230 V 10 A max | 068358 | 425,55 |

Multiprise IP PDU 4 prises C13

Surveillez et pilotez à distance l'alimentation de 4 appareils !

Contrôlez individuellement et en temps réel à travers le réseau local ou via Internet des séquences d'allumage et d'extinction des appareils connectés.

- › Entrée : 1 x C14 230 V 10 A
- › Sortie : 4 x C13 230 V 10 A
- › Port : RJ45 10/100
- › Management : Web/App W10 / SNMP
- › Fonctions : On, off, reboot
- › Alertes : Web/Trap SNMP
- › Livré avec 1 cordon C13 - C14 1,8 m

VUE avant



VUE Arrière



| | SORTIE | RÉF. | PRIX DE VENTE (€ HT) |
|-------------------------------|--------------------|---------------|----------------------|
| Multiprise IP PDU 4 ports C13 | 4 x C13 230 V 10 A | 068354 | 405,71 |

Dexlan

Multiprise PDU IP rackable 8 ports C13

En 16 ou 32 ampères !

Multiprises électriques contrôlées à distance par un navigateur Web, permet d'allumer et d'éteindre tous vos appareils en temps réel ou programmé par un agenda intégré.

- › Afficheur LCD : Adresse IP, consommation, alarmes
- › Puissance admissible : 16 A = 3600 W - 32 A = 7360 W
- › Prise d'entrée : 16 A en C20-32 A en IEC309
- › Prise sortie : 8 x C13 en 10 A



IEC309 32 A



| | RÉF. | PRIX DE VENTE (€ HT) |
|---|---------------|----------------------|
| Multiprise IP PDU 16 A rackable 8 ports C13 | 068368 | 228,90 |
| Multiprise IP PDU 32 A rackable 8 ports C13 | 068378 | 285,69 |

Consultez-nous

Multiprise PDU IP 8 prises rackable 19"

Contrôlez l'alimentation de vos appareils à distance !

Ce bandeau de 8 prises électriques est administrable en réseau IP. La gestion de la distribution électrique s'effectue par page Web ou par accès SNMP (Nagios, Scada...), et permet le contrôle individuel des prises ainsi que la mesure de consommation globale.

- › Entrée : 1 x C19 230 V 16 A max
- › Sortie : 8 x C13 230 V 10 A max
- › Ports : RJ45 10/100
- › Management : Web/App Windows/SNMP
- › Agenda d'actions programmables : On, Off, Reboot
- › Alerte événements : Email, trap SNMP, alarme sonore
- › Afficheur LCD : Adresse IP/Conso
- › Livrée avec 1 cordon C19-C20 3 m



| | SORTIE | RÉF. | PRIX DE VENTE (€ HT) |
|--------------------------------|------------------------|---------------|----------------------|
| Multiprise IP PDU rackable 19" | 8 x C13 230 V 10 A max | 068413 | 556,77 |

Onduleurs LEGRAND

PENSEZ-Y

Retrouvez nos cordons pour onduleurs

Page : 86



Comment choisir son onduleur ?

Les perturbations électriques peuvent être lourdes de conséquences pour les installations informatiques.

Pour parer à ces dysfonctionnements, l'onduleur est la solution idéale. Fonctionnant comme une batterie de secours, il permet de maintenir constante la tension électrique en cas de coupure de courant, de foudre ou de variation de la tension électrique à la hausse comme à la baisse et d'éliminer les parasites.

Le choix de l'onduleur se fait en partie selon le type d'équipement à protéger :

| TYPE D'ÉQUIPEMENT | TYPE D'ONDULEUR |
|---|--|
| Pour les activités bureautiques de base et les installations individuelles (ordinateur personnel) | Onduleur haute fréquence (ou off line) |
| Pour les PME, les installations informatiques mono-poste (applications bureautiques et périphériques : imprimante, scanner, modem...), les activités multimédia, les petits serveurs... | Onduleur line interactive (ou in line) |
| Pour les serveurs informatiques, les applications de gestion et industrielles | Onduleur line interactive (ou in line) |
| Pour la protection des applications sensibles : matériels médicaux, aéroports, banques, industries, gros serveurs dans les data center... | Onduleur on line |



Et selon l'espace à disposition / configuration pour l'installer :

| | |
|---|---|
| Pour les onduleurs destinés à un usage personnel ou mono-poste | Pensez aux dimensions et prévoyez un espace suffisant pour le poser |
| Pour les onduleurs destinés à la protection de serveurs hébergés dans une baie, il convient d'opter pour des modèles rackables. Le plus souvent, il s'agit de boîtiers 19" d'une hauteur de 2 ou 3 U. | Pensez, le cas échéant, à prévoir les rails correspondants. |



Onduleur Keor DC

Spécial box internet : jusqu'à 90 min d'autonomie !

GARANTIE
02 ANS

- › Technologie : haute fréquence
- › Format : boîtier compact
- › Affichage : LED
- › Tension de sortie réglable : 9V, 12V, 15V, 19V
- › Batterie : Lithium li-ion



Livré avec 4 jack d'alimentation

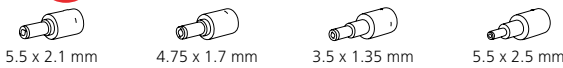

| PRISES SECOURUES | PUISSANCE (VA) | PUISSANCE (W) | RÉF. LEGRAND | RÉF. |
|------------------|----------------|---------------|--------------|---------------|
| 1 prise jack DC | 25 | 25 | 3 110 10 | 794225 |

Onduleur Keor PDU

Multiprise rackable avec onduleur !

GARANTIE
02 ANS

- › Technologie : haute fréquence
- › Format : boîtier rackable 2U
- › Affichage : LED
- › Port de communication : USB



| PRISES SECOURUES | PUISSANCE (VA) | PUISSANCE (W) | RÉF. LEGRAND | RÉF. |
|------------------|----------------|---------------|--------------|---------------|
| 8 prises CEE 7/5 | 800 | 480 | 3 103 30 | 794223 |
| 8 prises IEC C13 | 800 | 480 | 3 103 31 | 794224 |

Onduleur Keor Multiplug

Onduleur 3 en 1 : onduleur + parafoudre + chargeur USB

GARANTIE
02 ANS

- › Technologie : Line Interactive
- › Format : multiprise
- › Affichage : LED
- › 4 prises secourues : CEE 7/5 type F (compatible type E)
- › 2 prises parafoudre : CEE 7/5 type F (compatible type E)
- › Chargeur USB 1A



| PRISES SECOURUES | PUISSANCE (VA) | PUISSANCE (W) | RÉF. LEGRAND | RÉF. |
|--|----------------|---------------|--------------|---------------|
| 4 x CEE 7/5 type F (compatible type E) | 600 | 360 | 3 100 83 | 794211 |
| 4 x CEE 7/5 type F (compatible type E) | 800 | 480 | 3 100 84 | 794212 |

Onduleur Keor SP

- › Technologie : Line Interactive
- › Format : boîtier tour
- › Affichage : LED
- › Chargeur USB Type-A
- › Port de communication : USB

GARANTIE
02 ANS



| PRISES SECOURUES | PUISSANCE (VA) | PUISSANCE (W) | RÉF. LEGRAND | RÉF. |
|---------------------------|----------------|---------------|--------------|---------------|
| 4 x IEC C13 | 600 | 360 | 3 101 80 | 794213 |
| 4 x IEC C13 | 800 | 480 | 3 101 83 | 794214 |
| 6 x IEC C13 | 1000 | 600 | 3 101 86 | 794215 |
| 6 x IEC C13 | 1500 | 900 | 3 101 89 | 794216 |
| 6 x IEC C13 | 2000 | 1200 | 3 101 92 | 794217 |
| 1 x IEC C13 + 1 x CEE 7/5 | 600 | 360 | 3 101 82 | 794218 |
| 1 x IEC C13 + 1 x CEE 7/5 | 800 | 480 | 3 101 85 | 794219 |
| 2 x IEC C13 + 2 CEE 7/5 | 1000 | 600 | 3 101 88 | 794220 |
| 2 x IEC C13 + 2 CEE 7/5 | 1500 | 900 | 3 101 91 | 794221 |
| 2 x IEC C13 + 2 CEE 7/5 | 2000 | 1200 | 3 101 94 | 794222 |



Onduleur Daker DK Plus

- › Technologie : on line double conversion
- › Format : boîtier tour ou rack
- › Affichage : LCD pivotant par 1/4 de tour
- › Port de communication : 1 x USB, 1 x RS-232
- › Option : batterie supplémentaire, support de fixation, carte SNMP

GARANTIE
02
ANS



Réf. 794209



Réf. 794200



Réf. 794204

| PRISES SECOURUES | PUISSANCE (VA) | PUISSANCE (W) | RÉF. LEGRAND | RÉF. |
|---------------------------|----------------|---------------|--------------|---------------|
| 6 x IEC C13 | 1000 | 900 | 3 101 70 | 794200 |
| 6 x IEC C13 | 2000 | 1800 | 3 101 71 | 794201 |
| 6 x IEC C13 – 1 x IEC C19 | 3000 | 2700 | 3 101 72 | 794202 |
| 8 x IEC C13 – 2 x IEC C19 | 5000 | 5000 | 3 101 73 | 794203 |
| 8 x IEC C13 – 2 x IEC C19 | 6000 | 6000 | 3 101 74 | 794204 |
| ACCESSOIRES | | | | |
| Support de fixation | - | - | 3 109 52 | 794209 |
| Carte SNMP CS102 SK | - | - | 3 110 58 | 794245 |

D'AUTRES CONFIGURATIONS SONT DISPONIBLES,
CONSULTEZ-NOUS !

Onduleur Keor SPE TOWER

- › Technologie : Line Interactive
- › Format : boîtier tour
- › Affichage : LCD
- › Port de communication : USB, RS-232
- › Option : carte SNMP

GARANTIE
02
ANS



NEW

| PRISES SECOURUES | PUISSANCE (VA) | PUISSANCE (W) | RÉF. LEGRAND | RÉF. |
|---------------------------|----------------|---------------|--------------|---------------|
| 6 x IEC C13 | 750 | 600 | 311060 | 794226 |
| 8 x IEC C13 | 1000 | 800 | 311061 | 794227 |
| 8 x IEC C13 | 1500 | 1200 | 311062 | 794228 |
| 8 x IEC C13 | 2000 | 1600 | 311063 | 794229 |
| 8 x IEC C13 + 1 x C19 | 3000 | 2400 | 311064 | 794235 |
| ACCESSOIRES | | | | |
| Carte SNMP CS102 SK | | | 311058 | 794245 |
| Carte SNMP CS 102 SK WIFI | | | 311059 | 794246 |

Onduleur Keor SPE RACK

- › Technologie : Line Interactive
- › Format : boîtier tour ou rack
- › Affichage : LCD
- › Port de communication : USB, RS-232
- › Option : carte SNMP, batteries supplémentaires, support de fixation

GARANTIE
02
ANS



NEW

| PRISES SECOURUES | HAUTEUR | PUISSANCE (VA) | PUISSANCE (W) | RÉF. LEGRAND | RÉF. |
|---------------------------|---------|----------------|---------------|--------------|---------------|
| 5 x IEC C13 | 1U | 750 | 525 | 311065 | 794236 |
| 5 x IEC C13 | 1U | 1000 | 700 | 311066 | 794237 |
| 8 x IEC C13 | 2U | 1000 | 800 | 311067 | 794238 |
| 5 x IEC C13 | 1U | 1500 | 1000 | 311068 | 794239 |
| 8 x IEC C13 | 2U | 1500 | 1200 | 311069 | 794240 |
| 8 x IEC C13 + 1 x IEC C19 | 2U | 2200 | 2000 | 311070 | 794241 |
| 8 x IEC C13 + 1 x IEC C19 | 3U | 2200 | 2000 | 311071 | 794242 |
| 8 x IEC C13 + 1 x IEC C19 | 2U | 3000 | 2700 | 311072 | 794243 |
| 8 x IEC C13 + 1 x IEC C19 | 3U | 3000 | 2700 | 311073 | 794244 |
| ACCESSOIRES | | | | | |
| Carte SNMP CS102 SK | | | | 311058 | 794245 |
| Carte SNMP CS 102 SK WIFI | | | | 311059 | 794246 |
| Support de fixation | | | | 310952 | 794209 |

Multiprises et onduleurs EATON



Powering Business Worldwide

Eaton Protection Box

Multiprises parafoudre premium pour les équipements multimédias.

Permet de protéger efficacement l'alimentation des équipements connectés des surtensions, parasites et effets indirects de la foudre.

- > 3 modèles disponibles : 1, 6 ou 8 prise(s)
- > Dispositif parafoudre certifié répondant à la norme IEC 61-643-11
- > Double protection parafoudre : ligne électrique et xDSL
- > 2 chargeurs USB pour charger un périphérique mobile (modèles 6 et 8 prises) sauf modèle PB6F
- > Garantie des équipements connectés



| | NOMBRE DE PRISE(S) | PRISES USB | RÉF. EATON | RÉF. |
|-------------------------------|--------------------|------------|------------|---------------|
| Eaton Protection Box 1 FR | 1 | - | PB1TF | 766258 |
| Eaton Prot. Box 1 Tel@ FR | 1 | - | PB1TF | 766244 |
| Eaton Prot. Box 6 FR | 6 | - | PB6F | 766204 |
| Eaton Prot. Box 6 USB FR | 6 | 2 | PB6UF | 767942 |
| Eaton Prot. Box 6 Tel@ USB FR | 6 | 2 | PB6TUF | 766223 |
| Eaton Prot. Box 8 Tel@ USB FR | 8 | 2 | PB8TUF | 766260 |

Disponibles avec prises « Schuko » (DIN).



EXTENSION GARANTIE +1P +3S

Onduleur Eaton 3S Mini

Assurez la continuité du service de votre box internet et des petits équipements résidentiels !

C'est un onduleur DC compact et abordable qui protège en plus de votre connexion internet, les caméras IP, les assistants personnels et les contrôleurs intelligents. Il vient compléter l'offre résidentielle Eaton composée de l'onduleur 3S Gen 2 et de la multiprise parafoudre Eaton Protection Box. Avec un design moderne, black & white* et extra plat, il est parfait pour se fondre dans votre décoration intérieure !

Quelle est la valeur ajoutée de l'Eaton 3S Mini ?

- > Compact et design !
- > Indicateurs LED de batterie
- > 4 adaptateurs pour les différentes tensions des fournisseurs de box internet
- > Batteries Lithium-ion : autonomie supérieure !
- > Garantie standard de 2 ans
- > Dimension L x H x P : 95,5 x 30 x 136 mm
- > Poids : 400 grammes



| | RÉF. EATON | RÉF. |
|---------------|------------|---------------|
| Eaton 3S Mini | 3SM36 | 771881 |

*Noir et blanc

Eaton Ellipse ECO 500-1600VA

Onduleur multiprises parafoudre pour les équipements multimédias.

- > 2 modèles disponibles : 4 ou 8 prises (1 ou 4 prise(s) parafoudre avec 3 ou 4 prises ondulées)
- > Dispositif parafoudre certifié répondant à la norme IEC 61-643-11
- > Fonction EcoControl : éteint automatiquement les périphériques non essentiels
- > Design extra plat pour une installation facile (verticale/horizontale)
- > Montage en rack 19" (kit 2U en option) (Réf. ELRACK)
- > Montage mural (kit en option) (Réf. ELWALL)
- > 1 port de communication USB pour se connecter au PC (configuration et shutdown)
- > Garantie des équipements connectés



| | NOMBRE DE PRISE(S) | RÉF. EATON | RÉF. |
|-------------------------------|--------------------|-------------|---------------|
| Eaton Ellipse ECO 500 FR | 4 | EL500FR | 165260 |
| Eaton Ellipse ECO 650 FR | 4 | EL650FR | 165261 |
| Eaton Ellipse ECO 650 USB FR | 4 | EL650USBFR | 165262 |
| Eaton Ellipse ECO 800 USB FR | 4 | EL800USBFR | 165263 |
| Eaton Ellipse ECO 1200 USB FR | 8 (4+4) | EL1200USBFR | 165264 |
| Eaton Ellipse ECO 1600 USB FR | 8 (4+4) | EL1600USBFR | 165265 |

Disponibles avec prises IEC et « Schuko » (DIN).



EXTENSION GARANTIE +1P +3S

Eaton 3S Gen2 (450-850 VA)

Onduleur multiprises parafoudre pour les équipements multimedia

2 Modèles disponibles : 6 ou 8 prises (3 ou 4 prises parafoudre avec 3 ou 4 prises ondulées)

- > Dispositif parafoudre certifié répondant à la norme IEC 61-643-11
- > Double protection parafoudre : ligne électrique et xDSL
- > 2 ports USB pour charger un périphérique mobile (modèle 8 prises)
- > 1 port de communication USB pour se connecter au PC (configuration et shutdown)



| | NOMBRE DE PRISES | CHARGEUR USB | RÉF. CONSTRUCTEUR | RÉF. |
|-----------------|------------------|--------------|-------------------|---------------|
| Eaton 3S 450 FR | 6 | | 3S450F | 767798 |
| Eaton 3S 550 FR | 6 | | 3S550F | 161476 |
| Eaton 3S 700 FR | 8 | 2 | 3S700F | 161446 |
| Eaton 3S 850 FR | 8 | 2 | 3S850F | 766206 |

Ellipse PRO (650-1600VA)

Onduleur pour les caméras de vidéosurveillance, postes de travail et serveurs NAS professionnels.

- > 2 modèles disponibles : 4 ou 8 prises (1 ou 4 prise(s) parafoudre avec 3 ou 4 prises ondulées).
- > Dispositif parafoudre certifié répondant à la norme IEC 61-643-11.
- > Ecran LCD : donne une information claire sur l'état de l'onduleur.
- > Design extra plat pour une installation facile (verticale/horizontale).
- > Montage en rack 19" (kit 2U en option). Montage mural (kit en option).
- > 1 port de communication USB pour se connecter au PC (configuration et shutdown).
- > Technologie AVR : régulation de tension pour réduire le temps sur batterie.



| | NOMBRE DE PRISES | RÉF. CONSTRUCTEUR | RÉF. |
|--------------------|------------------|-------------------|---------------|
| Ellipse PRO 650VA | 4 | ELP650FR | 165274 |
| Ellipse PRO 850VA | 4 | ELP850FR | 165275 |
| Ellipse PRO 1200VA | 8 | ELP1200FR | 165276 |
| Ellipse PRO 1600VA | 8 | ELP1600FR | 165277 |

Disponibles avec prises IEC et « Schuko » (DIN). Cordon d'alimentation non livré sur les modèles IEC.

GARANTIE 03 ANS

Eaton 5SC 500-3000VA

Onduleur compact pour la protection des petits serveurs.

- > Modèle tour compact pour intégration facile (kiosques, distributeurs de billets)
- > Modèle rack court pour baies de faible profondeur (500mm)
- > Emplacement pour carte de communication (modèles Rack)
- > Sortie sinusoïdale pure (compatible serveurs PFC)
- > Ecran LCD : donne une information claire sur l'état de l'onduleur
- > Remplacement facile des batteries par le panneau avant



| | NOMBRE DE PRISES | RÉF. EATON | RÉF. |
|-------------------------------|--|------------|---------------|
| Eaton 5SC 500i (Modèle Tour) | 4 prises IEC C13 (10A) | 5SC500I | 767826 |
| Eaton 5SC 750i (Modèle Tour) | 6 prises IEC C13 (10A) | 5SC750I | 766252 |
| Eaton 5SC 1000i (Modèle Tour) | 8 prises IEC C13 (10A) | 5SC1000I | 161457 |
| Eaton 5SC 1500i (Modèle Tour) | 8 prises IEC C13 (10A) | 5SC1500I | 767732 |
| Eaton 5SC 1000i Rack2U | 8 prises IEC C13 (10A) | 5SC1000IR | 767726 |
| Eaton 5SC 1500i Rack2U | 8 prises IEC C13 (10A) | 5SC1500IR | 768005 |
| Eaton 5SC 2200i RT2U | 8 prises IEC C13 (10A) + 1 prise IEC C19 (16A) | 5SC2200IRT | 766229 |
| Eaton 5SC 3000i RT2U | 8 prises IEC C13 (10A) + 1 prise IEC C19 (16A) | 5SC3000IRT | 166229 |

EXTENSION GARANTIE +1P +3S



Powering Business Worldwide

Eaton 5P 650-1550VA

Onduleur Premium pour les équipements informatiques (serveurs, réseaux, stockage...).



- › Modèles tour ou rack 1U
- › Modèles rack pour une densité de puissance inégalée de 1,1kW pour 1U
- › Ecran graphique LCD : information et paramétrage de l'onduleur
- › Emplacement pour carte de communication
- › 2 groupes de prises programmables



| | NOMBRE DE PRISES | RÉF. EATON | RÉF. |
|-----------------------|------------------|------------|---------------|
| Eaton 5P 650I | 4 IEC C13 (10A) | 5P650I | 165271 |
| Eaton 5P 650I Rack1U | 4 IEC C13 (10A) | 5P650IR | 165272 |
| Eaton 5P 850I | 6 IEC C13 (10A) | 5P850I | 165266 |
| Eaton 5P 850I Rack1U | 4 IEC C13 (10A) | 5P850IR | 165273 |
| Eaton 5P 1150I | 8 IEC C13 (10A) | 5P1150I | 165267 |
| Eaton 5P 1150I Rack1U | 6 IEC C13 (10A) | 5P1150IR | 165270 |
| Eaton 5P 1550I | 8 IEC C13 (10A) | 5P1550I | 165268 |
| Eaton 5P 1550I Rack1U | 6 IEC C13 (10A) | 5P1550IR | 165269 |

5PX Gen2 (1-3kVA)

Onduleur Premium pour les équipements informatiques jusqu'à 3KW et besoin de longues autonomies.



- Idéal pour la protection des enregistreurs et des caméras de vidéosurveillance.
- › Facteur de puissance unitaire VA=W.
- › Modèles convertibles rack/tour (pieds et glissières inclus).
- › Modèles 3U courts pour baies réseaux.
- › Longues autonomies : jusqu'à 4 coffrets de batteries externes (EBM).
- › Nouvel écran graphique LCD.
- › Emplacement pour carte de communication (NETWORK-M2) : pour superviser à distance et en toute sécurité un parc d'onduleurs via la nouvelle offre «Cyber Secured Monitoring».
- › 2 groupes de prises programmables pour l'arrêt / le redémarrage séquentiel des applications.



| | NOMBRE DE PRISES | RÉF. CONSTRUCTEUR | RÉF. |
|-------------------------------------|-------------------------|-------------------|---------------|
| Eaton 5PX Gen2 1000I RT2U | | 5PX1000IRT2UG2 | 772280 |
| Eaton 5PX Gen2 1000I RT2U Netpack** | 8 prises IEC C13 (10A) | 5PX1000IRTNG2 | 772337 |
| Eaton 5PX Gen2 1500I RT2U | | 5PX1500IRT2UG2 | 772281 |
| Eaton 5PX Gen2 1500I RT2U Netpack** | | 5PX1500IRTNG2 | 772338 |
| Eaton 5PX Gen2 2200I RT2U | | 5PX2200IRT2UG2 | 772282 |
| Eaton 5PX Gen2 2200I RT3U | 8 prises IEC C13 (10A) | 5PX2200IRT3UG2 | 772283 |
| Eaton 5PX Gen2 2200I RT2U Netpack** | | 5PX2200IRTNG2 | 772339 |
| Eaton 5PX Gen2 3000I RT2U | +2 prises IEC C19 (16A) | 5PX3000IRT2UG2 | 772284 |
| Eaton 5PX Gen2 3000I RT3U | | 5PX3000IRT3UG2 | 772285 |
| Eaton 5PX Gen2 3000I RT2U Netpack** | | 5PX3000IRTNG2 | 772340 |
| Eaton 5PX Gen2 EBM 48V RT2U | | 5PXEBM48RT2UG2 | 772286 |
| Eaton 5PX Gen2 EBM 72V RT2U | | 5PXEBM72RT2UG2 | 772287 |
| Eaton 5PX Gen2 EBM 72V RT3U | | 5PXEBM72RT3UG2 | 772341 |

ACCESSOIRE
EATON Carte réseau Gigabit M3 NETWORK-M3 **778199**

** Carte réseau de communication Gigabit NETWORK-M3 incluse. Certifiée normes UL 2900-1 et IEC 62443-4-2 (Cybersécurité)

Eaton PDU G4

Basic, Metered, Switched et Managed !

Distribution intelligente de l'alimentation pour baie informatique.

- › Modèles disponibles : 0U (vertical) et 1U (horizontal)
- › Prises IEC hybrides C39 (combo C13 C39) pour plus de flexibilité
- › Disjoncteurs extra-plats pour éviter des déclenchements accidentels
- › Système de montage universel
- › Fonctionnement haute température (60°)
- › Daisy Chain jusqu'à 32
- › Commutation des prises à distance
- › Daisy Chain de 8 PDUs sur une seule adresse IP
- › Mass configuration via clé USB

NEW



Réf. 070175



Réf. 070107

| | RÉF. EATON | RÉF. |
|---------------------------------------|------------|---------------|
| PDU G4 BA 0U 309 16A 1P 12xC13,12xC39 | EVBAF116A | 070175 |
| PDU G4 MI 0U 309 32A 1P 12xC13,12xC39 | EVMIF132A | 070107 |

Eaton Rack

De 12 à 48U !

Distribution intelligente de l'alimentation pour baie informatique.

- › Disponible de 12 à 48U, de 750 à 800mm de largeur et de 800 à 1200mm de profondeur
- › Portes perforées, charge utile 1360kg
- › Châssis de rack entièrement assemblé avec roulettes porteuses et pieds de stabilisation
- › 4 rails de montage de 19" ajustables à l'infini avec marquages de U à l'avant et à l'arrière
- › Pâsses câbles améliorés facilitant le montage de PDU et des accessoires à l'arrière



NEW



| | RÉF. EATON | RÉF. |
|--|------------|---------------|
| Baie SmartRack 24U, profondeur 850 mm | SR24UB | 794146 |
| Baie SmartRack 25U pour serveurs, profondeur 1090 mm, avec portes et panneaux latéraux | SR25UB | 794147 |
| Baie sécurisée SmartRack Premium 42U, profondeur 1090 mm | SR42UB | 794148 |
| Baie SmartRack 42U avec portes & panneaux latéraux, profondeur 1232 mm | SR42UBDP | 794149 |

Onduleurs INFOSEC



Onduleur Z1 ZenCube EX

- › Technologie : haute fréquence
- › Format : boîtier tour
- › Affichage : LED
- › Prises secourues : 3 prises CEE 7/5 type F
- › Redémarrage automatique au retour du secteur

GARANTIE
02 ANS



Réf. 791822

| PUISSANCE (VA) | PUISSANCE (W) | RÉF. |
|----------------|---------------|---------------|
| 400 | 200 | 791822 |
| 600 | 300 | 791823 |

Onduleur Z2 EX

- › Technologie : haute fréquence
- › Format : grosse multiprise, fixable au mur
- › Affichage : LED
- › Prises secourues : 3 prises CEE 7/5 type F
- › Prises parafoudre : 3 prises CEE 7/5 type F
- › Port de communication : 1 x USB
- › Protection par disjoncteur d'entrée

GARANTIE
02 ANS



Réf. 791809

| PUISSANCE (VA) | PUISSANCE (W) | RÉF. |
|----------------|---------------|---------------|
| 550 | 275 | 791809 |
| 700 | 350 | 791811 |
| 1000 | 500 | 791812 |

Onduleur Z3 ZenBox

- › Technologie : haute fréquence
- › Format : boîtier tour
- › Affichage : LED
- › Prises secourues : 3 prises protégées CEE 7/5 type F (sauf Réf. 791807 et Réf. 791808 : 4 prises)
- › Port de communication : 1 x USB

GARANTIE
03 ANS



Réf. 791806

| PUISSANCE (VA) | PUISSANCE (W) | RÉF. |
|----------------|---------------|---------------|
| 500 | 250 | 791806 |
| 700 | 350 | 791807 |
| 1000 | 500 | 791808 |

Onduleur line interactive Zen Live

- › Technologie : line interactive avec AVR
- › Format : boîtier tour
- › Affichage : LED
- › Prises secourues : 4 prises CEE 7/5 type F (compatible type E)

GARANTIE
02 ANS



Réf. 791827

| PUISSANCE (VA) | PUISSANCE (W) | RÉF. |
|----------------|---------------|---------------|
| 500 | 300 | 791827 |
| 650 | 390 | 791828 |
| 800 | 480 | 791829 |
| 1000 | 600 | 791830 |

Onduleur X1+

- › Technologie : Line interactive
- › Format : boîtier tour
- › Affichage : LED
- › Prises secourues : 2 prises CEE 7/5 type F (sauf Réf. 776303 à Réf. 776305 : 4 prises)
- › Port de communication : 1 x USB

GARANTIE
02 ANS

NEW



Réf. 776303

| PUISSANCE (VA) | PUISSANCE (W) | RÉF. |
|----------------|---------------|---------------|
| 500 | 300 | 776300 |
| 700 | 360 | 776301 |
| 1000 | 500 | 776302 |
| 1300 | 720 | 776303 |
| 1600 | 900 | 776304 |
| 2200 | 1320 | 776305 |

Onduleur line interactive Zen-X

Onduleur 3 en 1 : onduleur + parafoudre + chargeur USB !

- › Technologie : line interactive avec AVR
- › Format : grosse multiprise, fixable au mur
- › Affichage : LCD
- › Prises secourues : 3 prises CEE 7/5 type F (sauf Réf. 791850 : 4 prises)
- › Prises parafoudre : 3 prises CEE 7/5 type F (sauf Réf. 791850 : 4 prises)
- › Port de communication : 1 x USB
- › Protection RJ : RJ45
- › Chargeur USB : 1 port 1 A max

GARANTIE
02 ANS



Réf. 791813

| PUISSANCE (VA) | PUISSANCE (W) | RÉF. |
|----------------|---------------|---------------|
| 600 | 360 | 791813 |
| 800 | 480 | 791814 |
| 1000 | 600 | 791850 |



Les armoires batteries supplémentaires ainsi que les extensions de garantie sont disponibles. Contactez votre commercial !



Onduleur line interactive X1 EX

- › Technologie : line interactive avec AVR
- › Format : boîtier tour
- › Affichage : LED
- › Port de communication : 1 x USB (sauf pour les Réf. 791141, Réf. 791142, Réf. 791143)



Réf. 791141

GARANTIE
02 ANS

| | PRISES SECOURUES | PUISSANCE (VA) | PUISSANCE (W) | RÉF. |
|----------------|------------------|----------------|---------------|-----------------|
| Onduleur X1 EX | 2 x CEE 7/5 | 500 | 250 | 791141 |
| Onduleur X1 EX | 2 x CEE 7/5 | 700 | 350 | 791142 |
| Onduleur X1 EX | 2 x CEE 7/5 | 1000 | 500 | 791143 |
| Onduleur X1 EX | 4 x CEE 7/5 | 1250 | 625 | 790890 * |
| Onduleur X1 EX | 4 x CEE 7/5 | 1600 | 900 | 790891 * |
| Onduleur X1 EX | 4 x CEE 7/5 | 2000 | 1200 | 790892 * |

Onduleur line interactive X3 EX LCD USB

- › Technologie : line interactive avec AVR
- › Format : boîtier tour
- › Affichage : LCD
- › Port de communication : 1 x USB
- › Protection RJ : RJ11, RJ45



Réf. 791151

GARANTIE
03 ANS

| | PRISES SECOURUES | PUISSANCE (VA) | PUISSANCE (W) | RÉF. |
|------------------------|--------------------|----------------|---------------|-----------------|
| Onduleur X3 EX LCD USB | 2 x CEE 7/5 Type F | 500 | 250 | 791151 |
| Onduleur X3 EX LCD USB | 2 x CEE 7/5 Type F | 650 | 360 | 791152 |
| Onduleur X3 EX LCD USB | 2 x CEE 7/5 Type F | 800 | 480 | 791153 * |
| Onduleur X3 EX LCD USB | 2 x CEE 7/5 Type F | 1000 | 500 | 791154 |
| Onduleur X3 EX LCD USB | 4 x CEE 7/5 Type F | 1200 | 600 | 791155 * |
| Onduleur X3 EX LCD USB | 4 x CEE 7/5 Type F | 1600 | 800 | 791156 * |
| Onduleur X3 EX LCD USB | 4 x CEE 7/5 Type F | 2000 | 1200 | 791157 * |
| Onduleur X3 EX LCD USB | 4 x CEE 7/5 Type F | 3000 | 1800 | 791158 * |

Onduleur line interactive X4 RM Plus

- › Technologie : line interactive avec AVR
- › Format : boîtier rackable 2U
- › Affichage : LCD
- › Port de communication : 1 x USB
- › Protection RJ : RJ45
- › Option : rails 19"



Réf. 791201

GARANTIE
02 ANS

| | PRISES SECOURUES | PUISSANCE (VA) | PUISSANCE (W) | RÉF. |
|---------------------------|--------------------------|----------------|---------------|-----------------|
| Onduleur X4 RM Plus | 4 x IEC C13, 2 x CEE 7/5 | 600 | 360 | 791201 |
| Onduleur X4 RM Plus | 4 x IEC C13, 2 x CEE 7/5 | 800 | 480 | 791202 |
| Onduleur X4 RM Plus | 8 x IEC C13, 2 x CEE 7/5 | 1000 | 600 | 791203 * |
| Onduleur X4 RM Plus | 8 x IEC C13, 2 x CEE 7/5 | 2000 | 1200 | 791204 |
| Onduleur X4 RM Plus | 8 x IEC C13, 2 x CEE 7/5 | 3000 | 1800 | 791205 * |
| Rails 19" pour X4 RM Plus | - | - | - | 791077 |

Onduleur on line simple conversion E2 LCD

- › Technologie : on line hybride simple conversion
- › Format : boîtier tour
- › Affichage : LCD
- › Port de communication : 1 x USB
- › Protection RJ : RJ11, RJ45



Réf. 791064

GARANTIE
03 ANS

| | PRISES SECOURUES | PUISSANCE (VA) | PUISSANCE (W) | RÉF. |
|-----------------|------------------|----------------|---------------|---------------|
| Onduleur E2 LCD | 4 x IEC C13 | 600 | 360 | 791061 |
| Onduleur E2 LCD | 4 x IEC C13 | 800 | 480 | 791062 |
| Onduleur E2 LCD | 4 x IEC C13 | 1000 | 700 | 791063 |
| Onduleur E2 LCD | 6 x IEC C13 | 1500 | 1050 | 791064 |
| Onduleur E2 LCD | 6 x IEC C13 | 2000 | 1400 | 791065 |

Onduleur on line simple conversion E3 Live

- › Technologie : on line hybride simple conversion
- › Format : boîtier tour ou rackable 1U à 2U
- › Affichage : LCD
- › Port de communication : 1 x USB, 1 x RS-232
- › Option : rails 19", carte SNMP, carte AS400



Réf. 790920

GARANTIE
03 ANS

| | HAUTEUR | PRISES SECOURUES | PUISSANCE (VA) | PUISSANCE (W) | RÉF. |
|---------------------------|---------|----------------------------|----------------|---------------|---------------|
| Onduleur E3 Live RM | 1U | 4 x IEC C13 | 500 | 300 | 790920 |
| Onduleur E3 Live RM | 1U | 4 x IEC C13 | 750 | 450 | 790921 |
| Onduleur E3 Live RM | 1U | 4 x IEC C13 | 1000 | 600 | 790922 |
| Onduleur E3 Live RM | 1U | 4 x IEC C13 | 1500 | 900 | 790923 |
| Onduleur E3 Live RT | 2U | 4 x IEC C13 | 2200 | 1320 | 790924 |
| Onduleur E3 Live RT | 2U | 8 x IEC C13 1 x IEC C19 | 3000 | 1800 | 790925 |
| Rails 19" pour E3 Live RM | - | - | - | - | 790926 |
| Rails 19" pour E3 Live RT | - | - | - | - | 790927 |
| Carte SNMP pour E3 Live | - | - | - | - | 790928 |

Onduleur on line simple conversion E3 Performance RT

- › Technologie : on line hybride simple conversion
- › Format : boîtier rackable 2U
- › Affichage : LCD
- › Option : rails 19", carte SNMP, batterie supplémentaire
- › Port de communication : 1 x USB, 1 x RS-232
- › Protection RJ : RJ45



Réf. 791212

GARANTIE
03 ANS

| | PRISES SECOURUES | PUISSANCE (VA) | PUISSANCE (W) | RÉF. |
|-----------------------------------|---------------------------|----------------|---------------|-----------------|
| Onduleur E3 Performance RT | 8 x IEC C13 | 800 | 720 | 791212 * |
| Onduleur E3 Performance RT | 8 x IEC C13 | 1100 | 990 | 791213 * |
| Onduleur E3 Performance RT | 8 x IEC C13 | 1500 | 1350 | 791214 * |
| Onduleur E3 Performance RT | 8 x IEC C13 | 2000 | 1800 | 791215 * |
| Onduleur E3 Performance RT | 8 x IEC C13 - 1 x IEC C19 | 2500 | 2250 | 791216 * |
| Onduleur E3 Performance RT | 8 x IEC C13 - 1 x IEC C19 | 3000 | 2700 | 791217 * |
| Onduleur E3 Performance RT | 8 x IEC C13 - 1 x IEC C19 | 5000 | 4500 | 791401 * |
| Rails 19" pour E3 Performance RT | - | - | - | 791077 |
| Carte SNMP pour E3 Performance RT | - | - | - | 791079 |

Onduleurs INFOSEC



Onduleur on line double conversion E3 PRO RM

GARANTIE 02 ANS

Rackable au format 1U !

Grâce à son format rackable 1U, cet onduleur peut facilement être intégré dans une baie 19."

- › Technologie : on line double conversion
- › Format : boîtier rackable 1U
- › Affichage : LED
- › Prises secourues : 3 x IEC C13
- › Port de communication : 1 x USB
- › Option : rails 19", batterie supplémentaire, carte SNMP



Réf. 791121

| | HAUTEUR | PUISSANCE (VA) | PUISSANCE (W) | RÉF. |
|---------------------------|---------|----------------|---------------|-----------------|
| Onduleur E3 PRO RM | 1U | 1000 | 800 | 791121 * |
| Rails 19" pour E3 PRO RM | - | - | - | 791077 |
| Carte SNMP pour E3 PRO RM | - | - | - | 791079 |

Onduleur on line double conversion E3 PRO RT

GARANTIE 02 ANS

- › Technologie : on line double conversion
- › Format : boîtier rackable 2U à 6U
- › Affichage : LCD
- › Port de communication : 1 x USB, 1 x RS-232
- › Option : rails 19", batterie supplémentaire, carte SNMP



Réf. 791122

| | PRISES SECOURUES | HAUTEUR | PUISSANCE (VA) | PUISSANCE (W) | RÉF. |
|---------------------------|-------------------------|---------|----------------|---------------|-----------------|
| Onduleur E3 PRO RT | 3 x IEC C13 | 2U | 1000 | 900 | 791122 * |
| Onduleur E3 PRO RT | 4 x IEC C13 | 2U | 2000 | 1800 | 791123 * |
| Onduleur E3 PRO RT | 4 x IEC C13 | 2U | 3000 | 2700 | 791124 * |
| Onduleur E3 PRO RT | bornier entrée / sortie | 4U | 5000 | 4500 | 791131 * |
| Onduleur E3 PRO RT | bornier entrée / sortie | 4U | 6000 | 5400 | 791132 * |
| Onduleur E3 PRO RT | bornier entrée / sortie | 6U | 10000 | 9000 | 791133 * |
| Rails 19" pour E3 PRO RT | - | - | - | - | 791077 |
| Carte SNMP pour E3 PRO RT | - | - | - | - | 791079 |

Onduleur on line double conversion E4 LCD PRO

GARANTIE 02 ANS

- › Technologie : on line double conversion
- › Format : boîtier tour
- › Affichage : LCD
- › Port de communication : 1 x USB, 1 x RS-232
- › Option : batterie supplémentaire, carte SNMP



Réf. 790993

| | PRISES SECOURUES | PUISSANCE (VA) | PUISSANCE (W) | RÉF. |
|----------------------------|------------------|----------------|---------------|-----------------|
| Onduleur E4 LCD PRO | 3 x IEC C13 | 1000 | 900 | 790990 * |
| Onduleur E4 LCD PRO | 4 x IEC C13 | 1500 | 1350 | 790991 * |
| Onduleur E4 LCD PRO | 4 x IEC C13 | 2000 | 1800 | 790992 * |
| Onduleur E4 LCD PRO | 4 x IEC C13 | 3000 | 2700 | 790993 * |
| Carte SNMP pour E4 LCD PRO | - | - | - | 791079 |

Onduleur on line double conversion E4 LCD PRO ONE

GARANTIE 02 ANS

- › Technologie : on line double conversion
- › Format : boîtier tour
- › Affichage : LCD
- › Port de communication : 1 x USB, 1 x RS-232
- › Option : batterie supplémentaire, carte SNMP



Réf. 790933

| | PRISES SECOURUES | PUISSANCE (VA) | PUISSANCE (W) | RÉF. |
|----------------------------|---------------------------|----------------|---------------|-----------------|
| Onduleur E4 PRO ONE | 1 x CEE 7/5 + 3 x IEC C13 | 1000 | 1000 | 776306 * |
| Onduleur E4 PRO ONE | 1 x CEE 7/5 + 3 x IEC C13 | 1500 | 1500 | 776307 * |
| Onduleur E4 PRO ONE | 1 x CEE 7/5 + 2 x IEC C13 | 2000 | 2000 | 776308 * |
| Onduleur E4 PRO ONE | 2 x CEE 7/5 + 4 x IEC C13 | 3000 | 3000 | 776309 * |
| Onduleur E4 PRO ONE | bornier entrée / sortie | 5000 | 5000 | 790930 * |
| Onduleur E4 PRO ONE | bornier entrée / sortie | 6000 | 6000 | 790931 * |
| Onduleur E4 PRO ONE | bornier entrée / sortie | 8000 | 8000 | 790932 * |
| Onduleur E4 PRO ONE | bornier entrée / sortie | 10000 | 10000 | 790933 * |
| Carte SNMP pour E4 PRO ONE | - | - | - | 791079 |

Onduleur on line double conversion E4 Value

GARANTIE 02 ANS

- › Technologie : on line double conversion
- › Format : boîtier tour
- › Affichage : LED ou LCD
- › Port de communication : 1 x RS-232
- › Option : carte SNMP



Réf. 790901

| | PRISES SECOURUES | PUISSANCE (VA) | PUISSANCE (W) | RÉF. |
|--------------------------|-------------------------------------|----------------|---------------|-----------------|
| Onduleur E4 Value | 3 x IEC C13 | 1000 | 800 | 790900 |
| Onduleur E4 Value | 4 x IEC C13 | 1500 | 1200 | 790906 * |
| Onduleur E4 Value | 4 x IEC C13 | 2000 | 1600 | 790901 * |
| Onduleur E4 Value | 4 x IEC C13 bornier entrée / sortie | 3000 | 2400 | 790902 * |
| Onduleur E4 Value | 4 x IEC C13 bornier entrée / sortie | 4000 | 3200 | 790907 * |
| Onduleur E4 Value | bornier entrée / sortie | 5000 | 4000 | 790903 * |
| Onduleur E4 Value+ | bornier entrée / sortie | 6000 | 5400 | 790916 * |
| Onduleur E4 Value+ | bornier entrée / sortie | 10000 | 9000 | 790917 * |
| Carte SNMP pour E4 Value | - | - | - | 791079 |

Onduleur on line double conversion E7 ONE RT

GARANTIE 02 ANS

Facteur de puissance de 1 !

- › Technologie : on line double conversion
- › Format : boîtier tour ou rackable (de 2U à 5U)
- › Affichage : LCD
- › Port de communication : 1 x USB, 1 x RS-232
- › Option : rails 19", carte SNMP



Réf. 791831

| | PRISES SECOURUES | HAUTEUR | PUISSANCE (VA) | PUISSANCE (W) | RÉF. |
|---------------------------|-------------------------|---------|----------------|---------------|-----------------|
| Onduleur E7 ONE RT | 8 x IEC C13 | 2U | 1000 | 1000 | 791831 * |
| Onduleur E7 ONE RT | 8 x IEC C13 | 2U | 1500 | 1500 | 791832 * |
| Onduleur E7 ONE RT | 8 x IEC C13 | 2U | 2000 | 2000 | 791833 * |
| Onduleur E7 ONE RT | 8 x IEC C13 1 x IEC C19 | 2U | 3000 | 3000 | 791834 * |
| Onduleur E7 ONE RT | bornier entrée / sortie | 4U | 4000 | 4000 | 791840 * |
| Onduleur E7 ONE RT | bornier entrée / sortie | 4U | 5000 | 5000 | 791835 * |
| Onduleur E7 ONE RT | bornier entrée / sortie | 4U | 6000 | 6000 | 791842 * |
| Onduleur E7 ONE RT | bornier entrée / sortie | 5U | 10000 | 10000 | 791836 * |
| Rails 19" pour E7 ONE RT | - | - | - | - | 791077 |
| Carte SNMP pour E7 ONE RT | - | - | - | - | 791079 |



Connectique audiovisuelle et informatique

| | |
|---|-----------|
| Connectique jack 3.5 mm et Toslink | 110 |
| Connectique audio jack 3.5 mm, HP et RCA | 111 |
| Connectique SVGA | 112 - 113 |
| Adaptateurs VGA et DVI et plastrons SVGA | 114 |
| Plastrons USB et connectique audiovisuelle d'installation | 115 |
| Cordons DVI | 116 |
| Cordons HDMI® | 117 à 120 |
| Cordons et Adaptateurs HDMI® | 121 |
| Cordons DisplayPort | 122 - 123 |
| Cordons-convertisseurs DisplayPort | 124 |
| Convertisseurs mini DisplayPort | 125 |
| Convertisseurs DisplayPort | 126 |
| Convertisseurs audiovisuels Type-C™ | 127 |
| Cordons USB 2.0 | 128 |
| Cordons Hi-Speed et adaptateurs USB | 129 |
| Cordons USB 5Gbps et Type-C™ | 130 |
| Cordons USB Type-C™ | 131 |
| Cordons et adaptateurs USB Type-C™ | 132 |
| Série et extension USB ATEN | 133 |
| USB-A & USB-C longue distance | 134 |
| Convertisseurs USB série RS-232/422/485 | 135 |
| Cordons DB-9 et DB-25 | 136 |

Convertisseur USB Type-C™
Réf. 127578
Page 127

Cordon DisplayPort 2.1
80 Gbps GRS
Réf. 127246
Page 122

Connectique jack 3.5 mm et Toslink

Cordon stéréo jack 3.5 mm

- › Connecteurs : Jack 3.5 mm
- › Plaquage : nickel
- › Cordon : stéréo
- › Connecteurs : moulés



Réf. 108521



Réf. 108566

Cordon jack 3.5 mm

La qualité OR !

- › Connecteurs : Jack 3.5 mm
- › Plaquage : or
- › Cordon : stéréo
- › Connecteurs : moulés, normés PC99
- › Diamètre du cordon : 2 x 2,8 mm



Réf. 108864

| CONNECTEUR 1 | CONNECTEUR 2 | LONGUEUR | RÉF. | PRIX DE VENTE (€ HT) |
|----------------------|--------------|----------|--------|----------------------------|
| Cordon jack 3.5 mm | M | M | 1,0 m | 108566 2,10 |
| Cordon jack 3.5 mm | M | M | 1,5 m | 108569 2,00 |
| Cordon jack 3.5 mm | M | M | 2,0 m | 580691 2,94 |
| Cordon jack 3.5 mm | M | M | 3,0 m | 580701 3,37 |
| Cordon jack 3.5 mm | M | M | 5,0 m | 108567 5,26 |
| Cordon jack 3.5 mm | M | M | 10,0 m | 108568 9,80 |
| Cordon jack 3.5 mm | M | M | 15,0 m | 108571 10,64 |
| Cordon jack 3.5 mm | M | M | 20,0 m | 108572 12,55 |
| Rallonge jack 3.5 mm | M | F | 3,0 m | 108521 3,31 |
| Rallonge jack 3.5 mm | M | F | 5,0 m | 108451 6,53 |
| Rallonge jack 3.5 mm | M | F | 10,0 m | 108461 7,37 |
| Rallonge jack 3.5 mm | M | F | 15,0 m | 108471 10,96 |

| CONNECTEUR 1 | CONNECTEUR 2 | LONGUEUR | RÉF. | PRIX DE VENTE (€ HT) |
|----------------------|--------------|----------|--------|----------------------------|
| Cordon jack 3.5 mm | M | M | 1,8 m | 108895 5,90 |
| Cordon jack 3.5 mm | M | M | 3,0 m | 108896 7,37 |
| Cordon jack 3.5 mm | M | M | 5,0 m | 108897 10,22 |
| Cordon jack 3.5 mm | M | M | 10,0 m | 108898 10,64 |
| Rallonge jack 3.5 mm | M | F | 1,8 m | 108864 5,79 |
| Rallonge jack 3.5 mm | M | F | 3,0 m | 108865 5,37 |
| Rallonge jack 3.5 mm | M | F | 5,0 m | 108866 8,63 |
| Rallonge jack 3.5 mm | M | F | 10,0 m | 108867 10,09 |

Adaptateur audio jack 3.5 mm

- › Connecteurs : Jack 3.5 mm
- › Plaquage : nickel
- › Type : stéréo



Réf. 720121



Réf. 720550



Réf. 720129

| CONNECTEUR 1 | CONNECTEUR 2 | LONGUEUR | RÉF. | PRIX DE VENTE (€ HT) |
|---------------|-------------------|----------|---------------|----------------------|
| Jack 3.5 mm M | 2 x jack 3.5 mm F | 0,15 m | 720129 | 2,58 |
| Jack 3.5 mm M | 2 x jack 3.5 mm F | Monobloc | 720121 | 3,79 |
| Jack 2.5 mm M | Jack 3.5 mm F | Monobloc | 720550 | 4,13 |



Toslink

Toslink signifie TOSHIBA LINK. Ce connecteur de la norme S/P DIF permet de transmettre un signal audio numérique de haute qualité à l'aide de la lumière d'une simple fibre optique, éliminant ainsi le risque de parasitage ou de perturbation, fréquemment rencontré sur une liaison par fil en cuivre.

Les cordons Toslink sont de nouveau popularisés par l'essor des barres de son HomeCinema et des cartes son pour PC, qui comportent une connectique Toslink

Sortie audio numérique optique



Femelle



Mâle

Cordon optique S/P DIF Toslink

Cordon audio numérique au format Toslink.

Parfait pour le home-cinéma ou relier la carte son d'un PC à un kit d'enceintes. Connecteurs plaqués or pour une conductivité parfaite du signal. Manchons en métal robuste.



Réf. 155337



Réf. 109150

| LONGUEUR | RÉF. | PRIX DE VENTE (€ HT) |
|--------------------|--------|------------------------------|
| Cordon Toslink Pro | 0,50 m | 155335 * 5,05 |
| Cordon Toslink Pro | 1,0 m | 155336 * 6,15 |
| Cordon Toslink | 1,8 m | 109150 9,27 |
| Cordon Toslink Pro | 2,0 m | 155337 6,59 |
| Cordon Toslink Pro | 3,0 m | 155338 * 7,45 |
| Cordon Toslink Pro | 5,0 m | 155339 9,70 |
| Cordon Toslink Pro | 10,0 m | 155340 * 13,86 |

Connectique audio jack 3.5 mm, HP et RCA

Connectique jack 3.5 mm CTIA pour micro-casques

Connectique normée CTIA à connecteurs 4 pôles

Canal gauche
Canal droit
Masse
Microphone



● Canal gauche
● Canal droit
● Masse
● Microphone



Réf. 721136



Réf. 721135

Réf. 721133

| CONNECTEUR 1 | CONNECTEUR 2 | LONGUEUR | RÉF. | PRIX DE VENTE (€ HT) |
|-----------------------|-----------------------|----------|---------------|----------------------|
| Jack 3.5 mm 4 pôles M | Jack 3.5 mm 4 pôles F | 2.0 m | 721133 | 1,25 |
| 2 x jack 3.5 mm F | Jack 3.5 mm M | 0.12 m | 721135 | 8,64 |
| 2 x jack 3.5 mm M | Jack 3.5 mm F | 0.15 m | 721136 | 8,53 |

Cordon audio stéréo éco jack 3.5 mm / RCA

L'audio à prix "éco" !

Équipé d'une prise jack 3,5 mm mâle vers 2 x RCA mâles (rouge et noir pour l'audio en stéréo).

- › Connecteurs : Jack 3.5 mm vers 2 RCA
- › Plaquage : nickel
- › Cordon : stéréo
- › Connecteurs : moulés



Réf. 108551

| CONNECTEUR 1 | CONNECTEUR 2 | LONGUEUR | RÉF. | PRIX DE VENTE (€ HT) |
|---------------|--------------|----------|---------------|----------------------|
| Jack 3.5 mm M | 2 x RCA M | 1,8 m | 108551 | 4,00 |
| Jack 3.5 mm M | 2 x RCA M | 3,0 m | 108549 | 5,63 |
| Jack 3.5 mm M | 2 x RCA M | 5,0 m | 108561 | 5,58 |
| Jack 3.5 mm M | 2 x RCA M | 10,0 m | 108531 | 11,81 |

Cordon audio stéréo jack 3.5 mm / RCA

La qualité or !

- › Connecteurs : Jack 3.5 mm vers 2 RCA
- › Plaquage : or
- › Cordon : stéréo
- › Connecteurs : moulés, normés PC99



Réf. 108781

| CONNECTEUR 1 | CONNECTEUR 2 | LONGUEUR | RÉF. | PRIX DE VENTE (€ HT) |
|---------------|--------------|----------|---------------|----------------------|
| Jack 3.5 mm M | 2 x RCA M | 1,8 m | 108781 | 9,17 |
| Jack 3.5 mm M | 2 x RCA M | 3,0 m | 108791 | 13,39 |
| Jack 3.5 mm M | 2 x RCA M | 5,0 m | 108799 | 18,24 |
| Jack 3.5 mm M | 2 x RCA M | 10,0 m | 108803 | 22,88 |

Câble audio pour haut-parleur



Réf. 601029



Réf. 601039

| SECTION | LONGUEUR | RÉF. | PRIX DE VENTE (€ HT) |
|----------------------|----------|---------------|----------------------|
| 1.04 mm ² | 50 m | 601029 | 22,29 |
| 2.63 mm ² | 100 m | 601039 | 198,65 |

Adaptateur jack

- › Connecteurs : Jack 3.5 mm / RCA
- › Plaquage : nickel
- › Type : stéréo



Réf. 721111



Réf. 721121

| CONNECTEUR 1 | CONNECTEUR 2 | LONGUEUR | RÉF. | PRIX DE VENTE (€ HT) |
|----------------|----------------|----------|---------------|----------------------|
| Jack 3.5 mm M | 2 x RCA F | Monobloc | 720140 | 7,28 |
| Jack 3.5 mm F | 2 x RCA M | 0,2 m | 721121 | 6,59 |
| Jack 6.35 mm F | 2 x RCA M | 0,1 m | 721111 | 4,42 |
| Jack 3.5 mm M | Jack 6.35 mm F | Monobloc | 720411 | 2,94 |

Connectique SVGA



La connectique SVGA

Le câble SVGA, norme vidéo analogique quelque peu ancienne, se distingue par sa capacité à transmettre exclusivement le signal vidéo. Principalement destiné aux anciens ordinateurs, ce câble offre des performances dépassant celles du VGA, permettant d'atteindre des définitions supérieures.

À titre de référence, un câble vidéo standard, ou VGA, transporte des signaux analogiques et supporte des résolutions vidéo allant jusqu'à 640 x 480. En revanche, le câble Super Video Graphic Array (SVGA) transporte également des signaux analogiques, mais sa plage de résolutions s'étend jusqu'à 800 x 600. Il est important de noter que la plupart des câbles SVGA sont capables de gérer des résolutions d'affichage bien plus élevées que la norme de 800 x 600.



Les connecteurs VGA et SVGA se distinguent par leurs prises, dotées de broches disposées en trois rangées décalées. Souvent de couleur bleue, ces câbles comportent 15 broches au total : 5 en haut, 5 au milieu et 5 en bas.

En conclusion, la connectique SVGA offre une solution robuste pour les besoins vidéo des anciens ordinateurs, surpassant les capacités du VGA. Ces câbles, reconnaissables par leurs connecteurs distincts, sont un élément clé pour ceux cherchant à optimiser les performances d'affichage de leurs systèmes informatiques.

Connectique SVGA Eco

- › Câble : 3 coax + 4 fils (pin 9 non coupée)
- › Ferrites : non
- › Connecteurs : nickel
- › Résolution : 1600 x 1200
- › Diamètre de la gaine : 6 à 8 mm



Réf. 117680

| | LONGUEUR | RÉF. | PRIX DE VENTE (€ HT) |
|-------------------|----------|--------|----------------------|
| Cordon SVGA éco | 0,5 m | 117680 | 3,37 |
| Cordon SVGA éco | 1,0 m | 117690 | 4,00 |
| Cordon SVGA éco | 1,8 m | 117700 | 5,90 |
| Cordon SVGA éco | 3,0 m | 117710 | 6,85 |
| Cordon SVGA éco | 5,0 m | 117720 | 8,75 |
| Cordon SVGA éco | 7,0 m | 117730 | 9,70 |
| Cordon SVGA éco | 10,0 m | 117740 | 15,72 |
| Cordon SVGA éco | 15,0 m | 117750 | 21,62 |
| Cordon SVGA éco | 20,0 m | 117760 | 22,88 |
| Cordon SVGA éco | 30,0 m | 117770 | 39,19 |
| RALLONGES | | | |
| Rallonge SVGA éco | 1,0 m | 117790 | 4,00 |
| Rallonge SVGA éco | 1,8 m | 117800 | 6,22 |
| Rallonge SVGA éco | 3,0 m | 117810 | 6,95 |
| Rallonge SVGA éco | 5,0 m | 117820 | 8,96 |
| Rallonge SVGA éco | 10,0 m | 117840 | 16,03 |
| Rallonge SVGA éco | 15,0 m | 117850 | 22,05 |



Diamètre extérieur de la gaine 6 à 8 mm

Connectique SVGA standard

- › Câble : 3 coax + 9 fils (pin 9 non coupée et reliée pour alimentation 5 V)
- › Ferrites : oui
- › Connecteurs : nickel
- › Résolution : Full HD
- › Diamètre de la gaine : 8 mm



Réf. 119680

| | LONGUEUR | RÉF. | PRIX DE VENTE (€ HT) |
|------------------------|----------|--------|----------------------|
| Cordon SVGA Standard | 0,5 m | 119680 | 9,39 |
| Cordon SVGA Standard | 1,0 m | 119690 | 12,86 |
| Cordon SVGA Standard | 1,8 m | 119700 | 14,44 |
| Cordon SVGA Standard | 3,0 m | 119710 | 17,61 |
| Cordon SVGA Standard | 5,0 m | 119720 | 29,53 |
| Cordon SVGA Standard | 7,0 m | 119725 | 37,23 |
| Cordon SVGA Standard | 10,0 m | 119730 | 43,56 |
| Cordon SVGA Standard | 15,0 m | 119750 | 53,06 |
| Cordon SVGA Standard | 20,0 m | 119740 | 76,05 |
| Cordon SVGA Standard | 30,0 m | 119760 | 85,99 |
| RALLONGES | | | |
| Rallonge SVGA Standard | 0,5 m | 119845 | 46,18 |
| Rallonge SVGA Standard | 1,0 m | 119790 | 12,97 |
| Rallonge SVGA Standard | 1,8 m | 119800 | 14,66 |
| Rallonge SVGA Standard | 3,0 m | 119810 | 18,56 |
| Rallonge SVGA Standard | 5,0 m | 119820 | 29,85 |
| Rallonge SVGA Standard | 7,0 m | 119830 | 22,92 |
| Rallonge SVGA Standard | 10,0 m | 119840 | 43,67 |
| Rallonge SVGA Standard | 20,0 m | 119850 | 75,79 |



**Avec ferrites !
Idéal pour les câbles longues distances ou les environnements perturbés !**

Connectique SVGA Premium

- › Genre : mâle / mâle
- › Câble : 3 coax + 9 fils (pin 9 non coupée et reliée pour alimentation 5 V)
- › Ferrites : oui
- › Connecteurs : plaqués or, normés PC99
- › Résolution : Full HD
- › Diamètre de la gaine : 8,5 mm



Réf. 138701

| | LONGUEUR | RÉF. | PRIX DE VENTE (€ HT) |
|-----------------------|----------|---------------|----------------------|
| Cordon SVGA Premium | 1,8 m | 138701 | 25,21 |
| Cordon SVGA Premium | 3,0 m | 138711 | 29,53 |
| Cordon SVGA Premium | 5,0 m | 138721 | 38,50 |
| Cordon SVGA Premium | 10,0 m | 138731 | 71,41 |
| Cordon SVGA Premium | 15,0 m | 138741 | 81,13 |
| Cordon SVGA Premium | 20,0 m | 138751 | 133,45 |
| Cordon SVGA Premium | 30,0 m | 138761 | 202,13 |
| Cordon SVGA Premium | 50,0 m | 138771 | 204,90 |
| RALLONGES | | | |
| Rallonge SVGA Premium | 1,8 m | 138801 | 24,19 |
| Rallonge SVGA Premium | 3,0 m | 138811 | 26,90 |
| Rallonge SVGA Premium | 5,0 m | 138821 | 32,16 |
| Rallonge SVGA Premium | 15,0 m | 138841 | 79,59 |
| Rallonge SVGA Premium | 30,0 m | 138862 | 176,35 |

Connectique SVGA Transparent

- › Câble : 3 coax + 9 fils (pin 9 non coupée et reliée pour alimentation en 5V)
- › Ferrites : oui
- › Connecteurs : plaqués or, normés PC99
- › Résolution : 1920 x 1080
- › Diamètre de la gaine : 8.5 mm



Réf. 128511

| | LONGUEUR | RÉF. | PRIX DE VENTE (€ HT) |
|-------------------------|----------|---------------|----------------------|
| Cordon SVGA transparent | 2,0 m | 128511 | 19,62 |
| Cordon SVGA transparent | 7,0 m | 128541 | 30,53 |

Cordon SVGA + audio jack**Cordon combiné !**

- › Câble : 3 coax + 4 fils (pin 9 coupée)
- › Ferrites : oui
- › Connecteurs : plaqués or
- › Résolution : Full HD
- › Déport audio : 50 cm
- › Diamètre de la gaine : 8 mm



Réf. 137202

| | LONGUEUR | RÉF. | PRIX DE VENTE (€ HT) |
|---------------------|----------|---------------|----------------------|
| Cordon SVGA + audio | 1,8 m | 137202 | 11,91 |
| Cordon SVGA + audio | 3,0 m | 137212 | 15,81 |
| Cordon SVGA + audio | 5,0 m | 137222 | 33,75 |
| Cordon SVGA + audio | 7,5 m | 137226 | 49,69 |
| Cordon SVGA + audio | 10,0 m | 137232 | 60,79 |
| Cordon SVGA + audio | 15,0 m | 137242 | 81,13 |
| Cordon SVGA + audio | 20,0 m | 137252 | 85,19 |

Adaptateurs VGA et DVI et plastrons SVGA

Adaptateur VGA et DVI

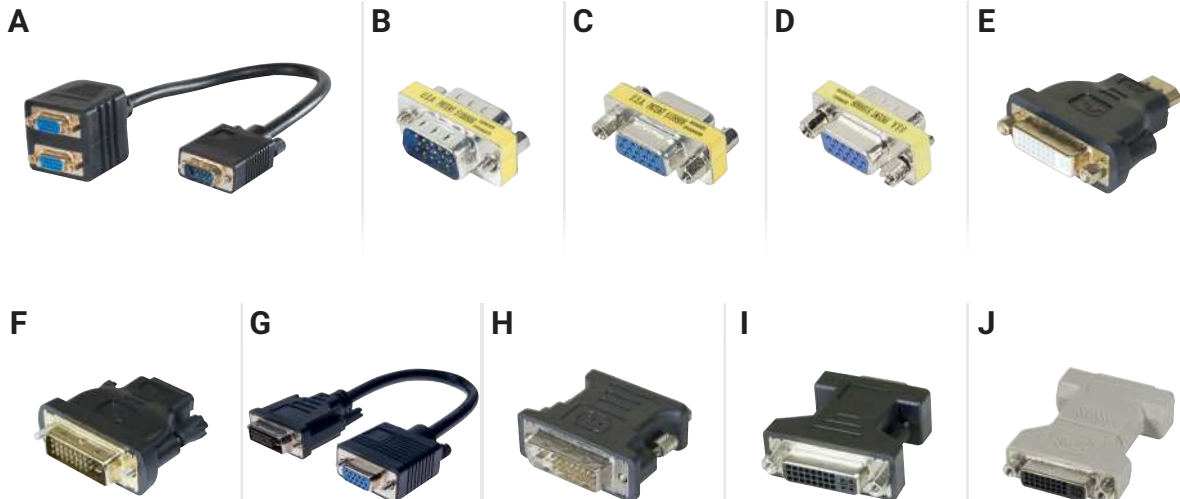

| | CONNECTEUR 1 | CONNECTEUR 2 | LONGUEUR | RÉF. | PRIX DE VENTE (€ HT) |
|----------------------|--------------|--------------|----------|---------------|----------------------|
| A Duplicateur passif | HD-15 M | 2 x HD-15 F | 0,3 m | 137036 | 13,49 |
| B Coupleur | HD-15 M | HD-15 M | Monobloc | 083730 | 7,44 |
| C Coupleur | HD-15 F | HD-15 F | Monobloc | 083740 | 8,53 |
| D Changeur de genre | HD-15 M | HD-15 F | Monobloc | 083750 | 5,16 |
| E Adaptateur | DVI-D F | HDMI* M | Monobloc | 127951 | 2,85 |
| F Adaptateur | DVI-I M | HDMI* F | Monobloc | 581702 | 16,77 |
| G Adaptateur | DVI-I M | VGA F | 0,15 m | 127444 | 15,47 |
| H Adaptateur | DVI-I M | VGA F | Monobloc | 581449 | 8,39 |
| I Adaptateur | DVI-I F | VGA M | Monobloc | 581461 | 9,79 |
| J Coupleur | DVI-I F | DVI-I F | Monobloc | 127446 | 8,76 |

Plastron SVGA

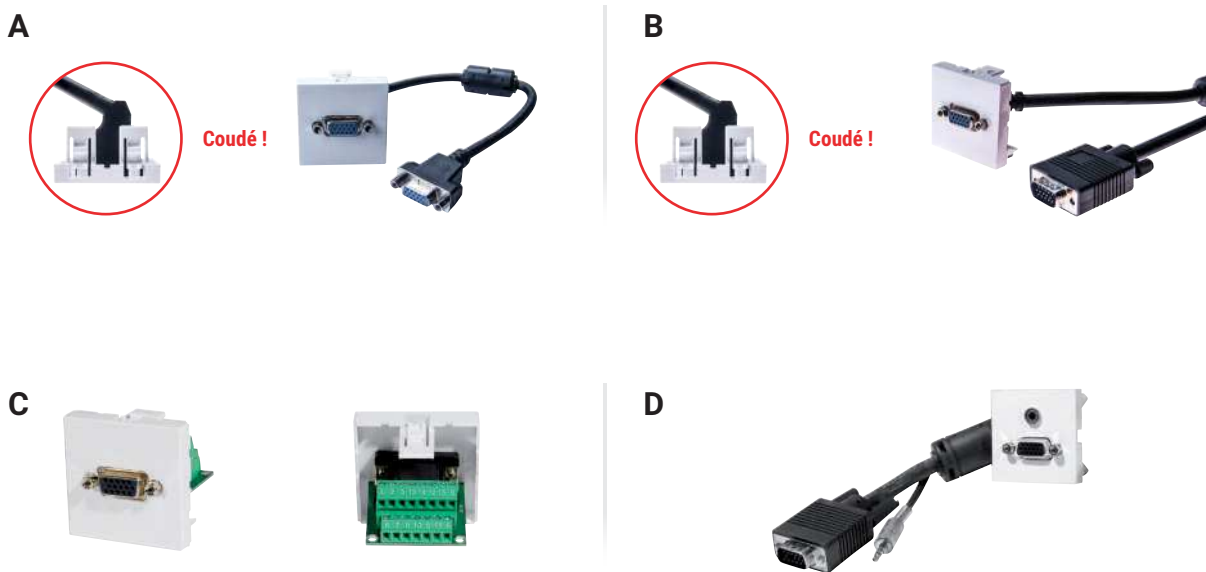

| | PLASTRON | | CORDON | | LONGUEUR | FORMAT | RÉF. | PRIX DE VENTE (€ HT) |
|--|----------|--------|---------------|--------|----------|---------|---------------|----------------------|
| A Plastron VGA | VGA F | - | VGA F | - | 0,2 m | 45 x 45 | 102411 | 21,41 |
| B Plastron VGA | VGA F | - | VGA M | - | 5,0 m | 45 x 45 | 102421 | 26,71 |
| C Plastron VGA | VGA F | - | Bornier à vis | - | - | 45 x 45 | 102662 | 43,57 |
| D Plastron VGA + Jack 3.5 audio stéréo | VGA F | Jack F | VGA M | Jack M | 15,0 m | 45 x 45 | 102491 | 89,98 |

CONNECTIQUE AUDIOVISUELLE ET INFORMATIQUE

Plastrons USB et connectique audiovisuelle d'installation

Plastron HDMI® et jack 3.5 audio stéréo

A



B



Coudé !

C



Coudé !

| | PLASTRON | CORDON | LONGUEUR | FORMAT | RÉF. | PRIX DE VENTE (€ HT) |
|-------------------------|----------|---------|----------|---------|---------------|----------------------|
| A Plastron HDMI® | HDMI® F | HDMI® F | - | 45 x 45 | 102676 | 20,14 |
| B Plastron HDMI® | HDMI® F | HDMI® F | 0,10 m | 45 x 45 | 102674 | 36,49 |
| C Plastron HDMI® | HDMI® F | HDMI® M | 5,0 m | 45 x 45 | 102378 | 28,79 |
| C Plastron HDMI® | HDMI® F | HDMI® M | 10,0 m | 45 x 45 | 102379 | 42,82 |
| C Plastron HDMI® | HDMI® F | HDMI® M | 15,0 m | 45 x 45 | 102380 | 83,12 |

Plastron DisplayPort



| PLASTRON | CORDON | LONGUEUR | FORMAT | RÉF. | PRIX DE VENTE (€ HT) |
|---------------|---------------|----------|---------|---------------|----------------------|
| DisplayPort F | DisplayPort M | 5,0 m | 45 x 45 | 102389 | 52,89 |

Plastron USB 2.0



Réf. 102681

| PLASTRON | CORDON | LONGUEUR | FORMAT | RÉF. | PRIX DE VENTE (€ HT) |
|--------------------------------|----------|----------|---------|---------------|----------------------|
| PLASTRONS USB | | | | | |
| Type-A F | Type-A F | 0,10 m | 45 x 45 | 102675 | 12,44 |
| Type-A F | Type-A M | 5,0 m | 45 x 45 | 102681 | 14,86 |
| PLASTRONS USB AMPLIFIÉS | | | | | |
| Type-A F | Type-A M | 10,0 m | 45 x 45 | 102686 | 30,80 |
| Type-A F | Type-A M | 15,0 m | 45 x 45 | 102691 | 36,18 |

Cordon HDMI® High Speed avec Ethernet certifié Premium

- › Bande passante : 18 Gbps
- › Résolution : 4K @ 60 Hz
- › Audio : HD 32 canaux à 1536 KHz
- › Fonction ARC : oui
- › Connecteurs : plaqués or
- › HDR : oui

4K 

Dexlan
PREMIUM

| | LONGUEUR | RÉF. | PRIX DE VENTE (€ HT) |
|----------------------|----------|---------------|----------------------|
| Cordon HDMI® Premium | 1,0 m | 127816 | 17,19 |
| Cordon HDMI® Premium | 1,5 m | 127831 | 19,40 |
| Cordon HDMI® Premium | 2,0 m | 127836 | 22,67 |
| Cordon HDMI® Premium | 3,0 m | 127698 | 26,58 |
| Cordon HDMI® Premium | 5,0 m | 127699 | 34,71 |



Cordon vidéo pour caméra BNC

Cordon pour les caméras BNC jusqu'à 1080p pour le raccordement de moniteurs au stockeur.

- › Ame souple en cuivre
- › Blindé



Réf. 104195

| | LONGUEUR | RÉF. | PRIX DE VENTE (€ HT) |
|------------------------------|----------|---------------|----------------------|
| Cordon vidéo pour caméra BNC | 1,0 m | 104195 | 5,26 |
| Cordon vidéo pour caméra BNC | 3,0 m | 104127 | 6,22 |
| Cordon vidéo pour caméra BNC | 10,0 m | 104145 | 10,69 |

Cordon vidéo HD pour caméra BNC

Cordon haute qualité spécialement conçu pour les caméras de dernière génération à la résolution égale ou supérieure au Full HD pour un câblage sur de longues distances.

- › Ame monobrin en cuivre
- › Double blindage
- › Euroclasse E_{ca}



| | LONGUEUR | RÉF. | PRIX DE VENTE (€ HT) |
|---------------------------------|----------|---------------|----------------------|
| Cordon vidéo HD pour caméra BNC | 10,0 m | 104308 | 29,99 |

Cordons DVI

Cordon DVI vers VGA Single Link 12 + 5

Normé PC99 !

Récupère les signaux analogiques entre les connectiques DVI-A et VGA (sens de branchement indifférent).

- › Genre : mâle / mâle
- › Résolution : 1920 x 1080
- › Ferrites : non
- › Connecteurs : nickel



Réf. 127701

| | LONGUEUR | RÉF. | PRIX DE VENTE (€ HT) |
|--------------------------------|----------|---------------|----------------------|
| Cordon DVI-A Single Link / VGA | 2,0 m | 127701 | 14,39 |
| Cordon DVI-A Single Link / VGA | 3,0 m | 127711 | 31,59 |

Cordon DVI-D Single Link 18 + 1

Le DVI au meilleur prix !

Récupère les signaux numériques DVI-D.

- › Genre : mâle / mâle
- › Résolution : 1920 x 1080
- › Ferrites : non
- › Connecteurs : nickel



Réf. 127471

| | LONGUEUR | RÉF. | PRIX DE VENTE (€ HT) |
|--------------------------|----------|---------------|----------------------|
| Cordon DVI-D Single Link | 1,0 m | 127471 | 7,49 |
| Cordon DVI-D Single Link | 1,8 m | 127475 | 8,69 |
| Cordon DVI-D Single Link | 3,0 m | 127480 | 10,90 |
| Cordon DVI-D Single Link | 5,0 m | 127485 | 14,79 |
| Cordon DVI-D Single Link | 10,0 m | 127495 | 25,82 |

Cordon DVI-D Dual Link 24 + 1

Résolution Dual Link !

Récupère les signaux numériques DVI-D.

- › Genre : mâle / mâle (cordon)
- › Résolution : 2560 x 1600
- › Ferrites : oui
- › Connecteurs : or



Réf. 127505

| | LONGUEUR | RÉF. | PRIX DE VENTE (€ HT) |
|------------------------|----------|---------------|----------------------|
| Cordon DVI-D Dual Link | 1,0 m | 127505 | 8,90 |
| Cordon DVI-D Dual Link | 2,0 m | 127503 | 15,49 |
| Cordon DVI-D Dual Link | 3,0 m | 127513 | 21,90 |
| Cordon DVI-D Dual Link | 5,0 m | 127523 | 38,29 |
| Cordon DVI-D Dual Link | 7,0 m | 127573 | 52,99 |
| Cordon DVI-D Dual Link | 10,0 m | 127583 | 67,79 |

Cordon DVI-I Dual Link 24 + 5

Haute qualité !

Récupère les signaux numériques DVI-D ou analogiques DVI-A.

- › Genre : mâle / mâle
- › Résolution : 2560 x 1600 (DVI-D)
- › Ferrites : oui
- › Connecteurs : or



Réf. 127666

| | LONGUEUR | RÉF. | PRIX DE VENTE (€ HT) |
|------------------------|----------|---------------|----------------------|
| Cordon DVI-I Dual Link | 1,8 m | 127666 | 28,39 |
| Cordon DVI-I Dual Link | 3,0 m | 127671 | 37,50 |

Cordon DVI-D vers HDMI®

Qualité or !

Transporte un signal vidéo numérique entre les connectiques HDMI® et DVI (sens de branchement indifférent).

- › Genre : mâle / mâle
- › Résolution : 1920 x 1080
- › Ferrites : non
- › Connecteurs : or



Réf. 127875

| | LONGUEUR | RÉF. | PRIX DE VENTE (€ HT) |
|------------------------------------|----------|---------------|----------------------|
| Cordon DVI-D Single Link / HDMI® A | 1,0 m | 127871 | 9,91 |
| Cordon DVI-D Single Link / HDMI® A | 2,0 m | 127875 | 14,79 |
| Cordon DVI-D Single Link / HDMI® A | 3,0 m | 127881 | 30,39 |
| Cordon DVI-D Single Link / HDMI® A | 5,0 m | 127891 | 6,69 |
| Cordon DVI-D Single Link / HDMI® A | 10,0 m | 127961 | 25,49 |
| Cordon DVI-D Single Link / HDMI® A | 15,0 m | 127971 | 35,79 |

Cordon HDMI® Standard

Entrée de gamme de l'offre HDMI®. Ce cordon est idéal pour les applications de type TNT / satellite HD, console de jeux (type PS3 et Xbox 360).

- › Bande passante : 2,25 Gbps / Certifié : catégorie 1 / 75 MHz
- › Résolutions : 720p et 1080i (1080p possible jusqu'à 2 m) / ne supporte pas la 3D
- › Audio : HD multicanaux
- › Fonction ARC : oui
- › Connecteurs : plaqués or
- › AWG : 30 jusqu'à 3 m, AWG 26 pour 5 m
- › HDR : non

| | LONGUEUR | RÉF. | PRIX DE VENTE (€ HT) |
|-----------------------|----------|---------------|----------------------|
| Cordon HDMI® Standard | 1,0 m | 127752 | 2,31 |
| Cordon HDMI® Standard | 1,5 m | 127756 | 2,94 |
| Cordon HDMI® Standard | 2,0 m | 127762 | 4,31 |
| Cordon HDMI® Standard | 3,0 m | 127772 | 6,53 |
| Cordon HDMI® Standard | 5,0 m | 127777 | 10,44 |



Packaging Zéro plastique !



Réf. 127777

Cordon et rallonge HDMI® High Speed

Full HD et 4K !

Milieu de gamme de l'offre HDMI®.

Ce cordon introduit certaines fonctionnalités nées avec la norme 1.4. Idéal pour les applications de Blu-Ray et console de jeux de dernière génération.

- › Bande passante : 10,2 Gbps / Certifié : catégorie 2 / 340 MHz
- › Résolutions : jusqu'à la 4K@ 60Hz (4:2:0 - 8 bits)
- › Audio : HD multicanaux
- › Fonction ARC : oui
- › Connecteurs : plaqués or
- › AWG : 30 jusqu'à 3 m, AWG 26 pour 5 m
- › HDR : non

| | LONGUEUR | RÉF. | PRIX DE VENTE (€ HT) |
|--------------------------|----------|---------------|----------------------|
| Cordon HDMI® HighSpeed | 1,0 m | 127781 | 3,47 |
| Cordon HDMI® HighSpeed | 1,5 m | 127786 | 4,42 |
| Cordon HDMI® HighSpeed | 2,0 m | 127791 | 5,37 |
| Cordon HDMI® HighSpeed | 3,0 m | 127801 | 12,02 |
| Cordon HDMI® HighSpeed | 5,0 m | 127812 | 12,23 |
| RALLONGES | | | |
| Rallonge HDMI® HighSpeed | 1,0 m | 128395 | 4,63 |
| Rallonge HDMI® HighSpeed | 2,0 m | 128397 | 5,69 |
| Rallonge HDMI® HighSpeed | 3,0 m | 128398 | 9,39 |



4K



Packaging Zéro plastique !



Réf. 127812

Réf. 128395

Cordon plat HDMI® High Speed

Facilite l'installation des câbles sur des murs blancs, dans ou le long des goulottes, sous une moquette, ...

- › Bande passante : 10,2 Gbps / Certifié : catégorie 2 / 340 MHz
- › Résolutions : jusqu'à la 4K @ 60Hz (4:2:0 - 8 bits)
- › Audio : HD multicanaux
- › Fonction ARC : oui
- › Connecteurs : plaqués or
- › AWG : 30
- › HDR : non

| LONGUEUR | COULEUR | RÉF. | PRIX DE VENTE (€ HT) |
|----------|---------|---------------|----------------------|
| 1,5 m | Noir | 128229 | 7,80 |
| 2,0 m | Noir | 128240 | 9,27 |
| 3,0 m | Noir | 128250 | 12,44 |
| 5,0 m | Noir | 128262 | 23,52 |
| 1,0 m | Blanc | 128311 | 6,22 |
| 1,8 m | Blanc | 128312 | 9,27 |
| 3,0 m | Blanc | 128313 | 12,44 |
| 5,0 m | Blanc | 128316 | 23,52 |



Packaging Zéro plastique !



Réf. 128229

Réf. 128311



Cordons HDMI®

Cordon micro HDMI® High Speed avec Ethernet



Raccordez vos appareils vidéos mobiles ! Permet de raccorder un périphérique mobile (tablette, appareil numérique...) micro HDMI® (Type-D) à un périphérique d'affichage HDMI® (Type-A).

- > Bande passante : 10,2 Gbps / Certifié : CAT. 2 / 340 MHz
- > Résolutions : jusqu'à la 4K @ 60Hz (4:2:0 - 8 bits)
- > Audio : HD multicanaux
- > Fonction ARC : oui
- > Connecteurs : plaqués or
- > AWG : 30
- > HDR : non

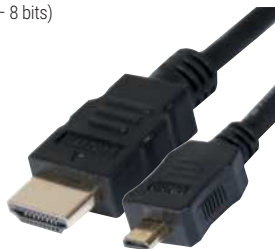

Packaging Zéro plastique !

Réf. 128490

| LONGUEUR | RÉF. | PRIX DE VENTE (€ HT) |
|----------|--------|----------------------|
| 1,0 m | 128490 | 11,81 |
| 2,0 m | 128491 | 11,70 |
| 3,0 m | 128495 | 16,24 |
| 5,0 m | 128499 | 19,19 |

Cordon mini HDMI® High Speed - haute qualité



Raccordez vos tablettes !

Permet de raccorder un périphérique mobile à connectique mini HDMI® (Type-C™) à un périphérique d'affichage HDMI® (Type-A).

- > Bande passante : 10,2 Gbps / Certifié : CAT. 2 / 340 MHz
- > Résolutions : jusqu'à la 4K @ 60Hz (4:2:0 - 8 bits)
- > Audio : HD multicanaux
- > Fonction ARC : oui
- > Connecteurs : plaqués or
- > AWG : 30
- > HDR : non



Packaging Zéro plastique !

Réf. 128269

| LONGUEUR | RÉF. | PRIX DE VENTE (€ HT) |
|----------|--------|----------------------|
| 1,5 m | 128269 | 7,90 |
| 2,0 m | 128271 | 10,86 |
| 3,0 m | 128280 | 11,81 |

Cordon HDMI® High Speed avec Ethernet Eco



Le meilleur prix !

- > Bande passante : jusqu'à 10,2 Gbps
- > Résolutions : jusqu'à la 4K @ 60Hz (4:2:0 - 8 bits)
- > Canal Ethernet : oui
- > Audio : HD multicanaux
- > Fonction ARC : oui
- > Connecteurs : plaqués or
- > HDR : non



Réf. 127732



Packaging Zéro plastique !

| LONGUEUR | RÉF. | PRIX DE VENTE (€ HT) |
|----------|--------|----------------------|
| 1,0 m | 127732 | 2,20 |
| 2,0 m | 127733 | 3,89 |
| 3,0 m | 127734 | 5,79 |
| 5,0 m | 127735 | 8,75 |

Cordon HDMI® High Speed avec Ethernet haute qualité



Le meilleur de la technologie HDMI® !

- > Bande passante : 10,2 Gbps / Certifié : catégorie 2 / 340 MHz
- > Résolutions : jusqu'à la 4K @ 60Hz (4:2:0 - 8 bits)
- > Canal Ethernet : oui
- > Audio HD multicanaux
- > Fonction ARC : oui
- > Connecteurs : plaqués or
- > Ferrites : oui
- > Capots en métal
- > Surgainage : nylon
- > HDR : non



Packaging Zéro plastique !

Réf. 127922

| LONGUEUR | RÉF. | PRIX DE VENTE (€ HT) |
|----------|--------|----------------------|
| 1,0 m | 127898 | 10,75 |
| 1,5 m | 127899 | 14,44 |
| 2,0 m | 127901 | 18,45 |
| 3,0 m | 127911 | 21,62 |
| 5,0 m | 127922 | 31,32 |

Cordon HDMI® grande longueur avec chipset

- > Ethernet : Oui
- > ARC : Oui
- > CEC : Oui
- > HDR : Non



Réf. 128968



Réf. 128944

| SIGNAL | AWG | POSITION CHIPSET | LONGUEUR | RÉF. | PRIX DE VENTE (€ HT) |
|--------------------|-----------------|------------------|-----------------------|--------|----------------------|
| HDMI® 1.4 | | | | | |
| HDMI® avec chipset | 4K@60Hz / 4:2:0 | 28 | Connecteur | 10,0 m | 128945 66,56 |
| HDMI® avec chipset | 4K@60Hz / 4:2:0 | 26 | Connecteur | 15,0 m | 128954 93,57 |
| HDMI® avec chipset | 4K@60Hz / 4:2:0 | 26 | Connecteur | 20,0 m | 128964 88,29 |
| HDMI® avec chipset | 4K@60Hz / 4:2:0 | 24 | Mi-longueur | 30,0 m | 128968 136,08 |
| HDMI® avec chipset | 4K@60Hz / 4:2:0 | 24 | Mi-longueur | 45,0 m | 128973 183,79 |
| HDMI® 2.0 | | | | | |
| HDMI® avec chipset | 4K@60Hz / 4:4:4 | - | Connecteur | 7,5 m | 128939 61,08 |
| HDMI® avec chipset | 4K@60Hz / 4:4:4 | - | Connecteur (alim USB) | 10,0 m | 128944 63,92 |

Cordon et rallonge HDMI® High Speed avec Ethernet

- › Bande passante : 10.2 Gbps / Certifié : catégorie 2 / 340 MHz
- › Résolutions : Jusqu'à la 4K@ 60Hz (4:2:0 – 8 bits)
- › Audio : HD multicanaux
- › Fonction ARC : oui
- › Connecteurs : plaqués or
- › HDR : non

ATTENTION : de par leur grande longueur et l'absence de chipset d'amplification du signal HDMI®, les cordons de 10 à 20 m sont susceptibles de ne pas offrir toutes les possibilités de la norme HDMI®. Par exemple la résolution UHD/4K en 60Hz et la 3D en 1080p ne seront pas fonctionnelles. Seule la résolution Full HD est officiellement supportée.

| | LONGUEUR | RÉF. | PRIX DE VENTE (€ HT) |
|--|----------|---------------|----------------------|
| Cordon HDMI® HighSpeed avec Ethernet | 0,5 m | 129409 | 3,37 |
| Cordon HDMI® HighSpeed avec Ethernet | 1,0 m | 128890 | 6,74 |
| Cordon HDMI® HighSpeed avec Ethernet | 1,5 m | 128891 | 8,53 |
| Cordon HDMI® HighSpeed avec Ethernet | 2,0 m | 128892 | 9,39 |
| Cordon HDMI® HighSpeed avec Ethernet | 3,0 m | 128893 | 12,23 |
| Cordon HDMI® HighSpeed avec Ethernet | 5,0 m | 128894 | 16,77 |
| Cordon HDMI® HighSpeed avec Ethernet | 10,0 m | 128895 | 37,02 |
| Cordon HDMI® HighSpeed avec Ethernet | 15,0 m | 128896 | 68,78 |
| Cordon HDMI® HighSpeed avec Ethernet | 20,0 m | 128897 | 91,77 |
| RALLONGE | | | |
| Rallonge HDMI® HighSpeed avec Ethernet | 5,0 m | 128922 | 16,77 |

**Packaging Zéro plastique !****4K**

Réf. 128892



Réf. 128922

Cordon HDMI® 2.0 en matériaux recyclés**Certifié GRS !**

Cordon HDMI® 2.0 constitué de matériaux recyclés contribuant ainsi à l'économie des ressources mondiales et à limiter l'impact de nos produits sur l'environnement. Supporte toutes les fonctionnalités de la norme 2.0.

- › Débit : 18 Gbps
- › Résolution : jusqu'au 5K
- › Connecteurs : plaqués or
- › Audio : 32 canaux à 1536Khz
- › eARC : oui
- › HDR : oui
- › Matériaux recyclés : jusqu'à 40%



>20% RECYCLÉ



| CONNECTEUR 1 | CONNECTEUR 2 | LONGUEUR | RÉF. | PRIX DE VENTE (€ HT) |
|--------------|--------------|----------|---------------|----------------------|
| M | M | 1,0 m | 127980 | 3,49 |
| M | M | 2,0 m | 127981 | 4,47 |
| M | M | 3,0 m | 127982 | 5,90 |
| M | M | 5,0 m | 127983 | 10,95 |

Cordon HDMI® compatible 2.0**Cordons supportant toutes les fonctionnalités de la norme 2.0 !**

- › Bande passante : 18Gbps
- › Résolution : Jusqu'au 5K
- › Audio : 32 canaux à 1536Khz
- › Connecteurs : plaqués or
- › eARC : Oui
- › HDR : Oui

**Packaging Zéro plastique !****4K**

Réf. 127857

| | AWG | LONGUEUR | RÉF. | PRIX DE VENTE (€ HT) |
|-----------------------------|-----|----------|---------------|----------------------|
| Cordon Compatible HDMI® 2.0 | 30 | 1,0 m | 127857 | 8,75 |
| Cordon Compatible HDMI® 2.0 | 28 | 1,50 m | 127858 | 12,75 |
| Cordon Compatible HDMI® 2.0 | 28 | 2,0 m | 127872 | 19,19 |
| Cordon Compatible HDMI® 2.0 | 26 | 3,0 m | 127872 | 19,19 |
| Cordon Compatible HDMI® 2.0 | 24 | 5,0 m | 127873 | 37,13 |
| Cordon Compatible HDMI® 2.0 | 24 | 10,0 m | 127869 | 55,42 |
| Cordon Compatible HDMI® 2.0 | 24 | 15,0 m | 127876 | 71,31 |

Cordons HDMI®

4K

Cordon HDMI® hybride longue distance

Ce cordon à technologie AOC se compose d'une fibre optique multimode, d'émetteurs-récepteurs à fibre optique, d'une puce de contrôle et de modules optiques intégrés dans les connecteurs HDMI®.

Il utilise la conversion électrique/optique sur les extrémités de câble pour améliorer la vitesse et la performance de distance du câble sans sacrifier la compatibilité avec les interfaces électriques standard.

L'AOC est l'une des meilleures solutions pour transmettre de gros débits sur de longues distances de manière tout à fait fiable.

Comparé au câble en cuivre à attache directe pour la transmission de données, l'AOC offre plus d'avantages, tels que le poids plus léger, les performances élevées, la faible consommation d'énergie.

- › Ethernet : Oui
- › ARC : Oui
- › CEC : Oui
- › HDR : Non



| | LONGUEUR | RÉF. | PRIX DE VENTE (€ HT) |
|---------------|----------|---------------|----------------------|
| HDMI® 2.0 AOC | 30,0 m | 128988 | 114,98 |
| HDMI® 2.0 AOC | 50,0 m | 128989 | 191,16 |
| HDMI® 2.0 AOC | 70,0 m | 128990 | 233,57 |

Cordon HDMI® Ultra HighSpeed

Jusqu'au 10 k !

Ces cordons HDMI® Ultra HighSpeed permettent de relier des appareils audiovisuels répondant à la norme HDMI® 2.1. Ils offrent des caractéristiques exceptionnelles, pour une expérience utilisateur toujours plus intense.

- › Bande passante : 48 Gbps / Catégorie 3
- › Résolution : 4K @ 120 Hz ou 8K @ 60 Hz (peut aller jusqu'en 10K)
- › Fonctionnalités : HDR, DSC, eARC, VRR



Réf. 128880



Packaging Zéro plastique !

| | LONGUEUR | RÉF. | PRIX DE VENTE (€ HT) |
|------------------------------|----------|---------------|----------------------|
| Cordon HDMI® Ultra HighSpeed | 1,0 m | 128880 | 11,91 |
| Cordon HDMI® Ultra HighSpeed | 2,0 m | 128879 | 23,73 |
| Cordon HDMI® Ultra HighSpeed | 3,0 m | 128882 | 33,75 |
| Cordon HDMI® Ultra HighSpeed | 5,0 m | 128883 | 96,42 |
| Cordon HDMI® Ultra HighSpeed | 10,0 m | 128884 | 108,56 |
| Cordon HDMI® Ultra HighSpeed | 15,0 m | 128885 | 120,79 |
| Cordon HDMI® Ultra HighSpeed | 20,0 m | 128886 | 143,68 |
| Cordon HDMI® Ultra HighSpeed | 30,0 m | 128887 | 156,23 |
| Cordon HDMI® Ultra HighSpeed | 50,0 m | 128888 | 240,11 |



Réf. 128888

Cordons et adaptateurs HDMI®

Cordon / convertisseur VGA + audio vers HDMI®

Permet la conversion de signaux analogiques VGA et audio vers un signal numérique HDMI®.

- › Longueur : 1,8 m
- › Type : combiné cordon / convertisseur
- › Ports : VGA HD-15 et jack stéréo 3.5 mm mâle vers HDMI® Type-A mâle
- › Alim. : par USB



| | LONGUEUR | RÉF. | PRIX DE VENTE (€ HT) |
|---|----------|---------------|----------------------|
| Cordon / convertisseur VGA + audio vers HDMI® | 1,8 m | 127848 | 66,36 |

Cordon / convertisseur HDMI® vers VGA + audio

Permet la conversion d'un signal HDMI® Full HD vers VGA avec prise en charge de l'audio.

- › Longueur : 2 m
- › Type : combiné cordon / convertisseur
- › Ports : HDMI® Type-A mâle vers VGA HD-15 mâle + jack stéréo 3.5 mm femelle
- › Alim. : optionnelle par cordon micro USB B non fourni



| | LONGUEUR | RÉF. | PRIX DE VENTE (€ HT) |
|---|----------|---------------|----------------------|
| Cordon / convertisseur HDMI® vers VGA + audio | 1,8 m | 127849 | 70,46 |

Adaptateur HDMI®

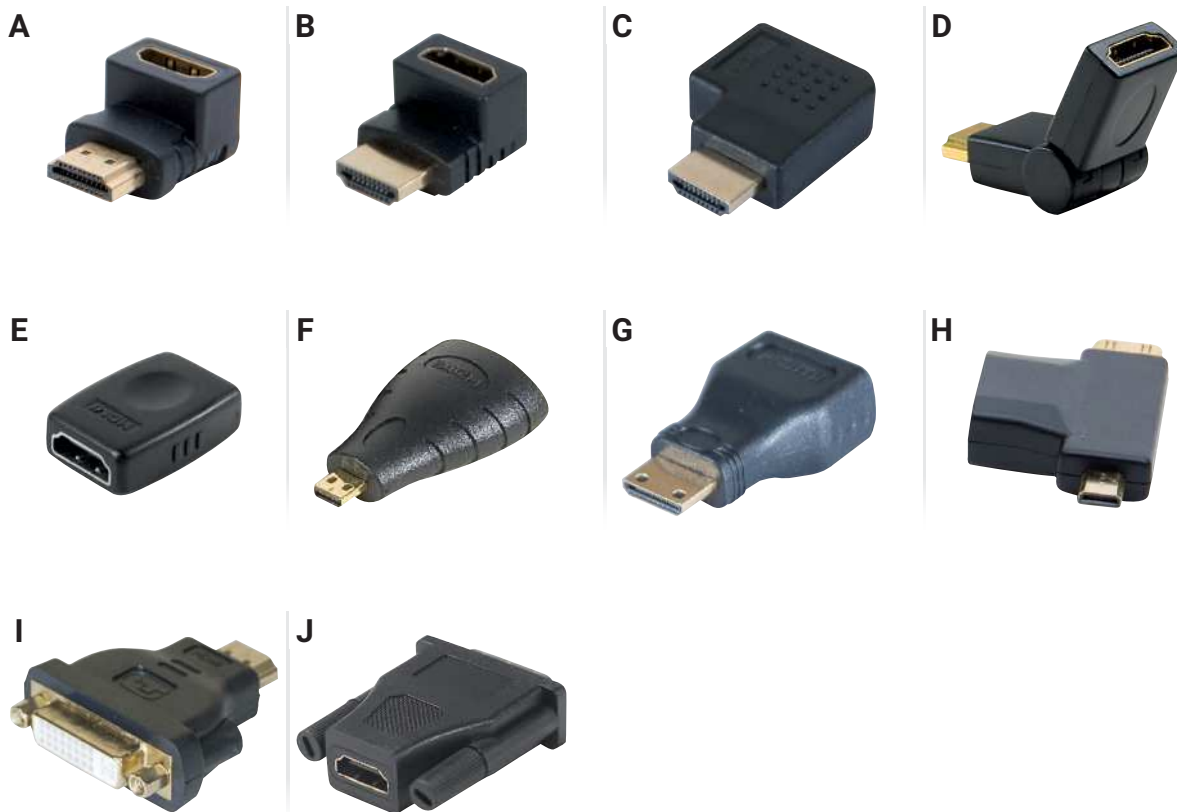

| | CONNECTEUR 1 | CONNECTEUR 2 | LONGUEUR | RÉF. | PRIX DE VENTE (€ HT) |
|---|--------------|-----------------|-----------|---------------|----------------------|
| A Adaptateur coudé 90° vertical – A | HDMI® M | HDMI® F | Monobloc | 128294 | 4,84 |
| B Adaptateur coudé 90° vertical – B | HDMI® M | HDMI® F | Monobloc | 128301 | 7,28 |
| C Adaptateur coudé 270° horizontal – A | HDMI® M | HDMI® F | Monobloc | 128299 | 8,33 |
| D Adaptateur articulé 1 axe 180° | HDMI® M | HDMI® F | Monobloc | 128290 | 9,59 |
| E Coupleur passif | HDMI® F | HDMI® F | Monobloc | 128289 | 8,96 |
| F Adaptateur | HDMI® F | Micro HDMI® M | Monobloc | 128288 | 6,53 |
| G Adaptateur | HDMI® F | Mini HDMI® M | Monobloc | 128296 | 7,37 |
| H Adaptateur | HDMI® F | Mini ou micro M | Bloc en T | 129904 | 8,40 |
| I Adaptateur | HDMI® M | DVI-D F | Monobloc | 127951 | 2,85 |
| J Adaptateur | HDMI® F | DVI-D M | Monobloc | 581702 | 16,77 |

Cordons DisplayPort

Cordon DisplayPort 2.1

Toute la technologie DisplayPort 2.1a !

Le DisplayPort 2.1a est la dernière évolution en date de la technologie. Elle est décomposée en 3 catégories de performance : UHBR10 (anciennement DisplayPort 2.0 : 40 Gbps), UHBR13.5 (54Gbps) et UHBR20 (80Gbps). Chacune conditionnant la bande passante permettant une résolution et une fréquence de rafraîchissement toujours plus élevées.

Ainsi l'UHBR20 permet de monter jusqu'à 60Hz en 10K, 4 : 4, HDR10 (30bpb) sans aucune compression!! (avec matériels compatibles)

- › Débit 40 à 80 Gbps
- › Résolution : jusqu'à 16K (avec compression)
- › 3D supportée : oui
- › Ferrites : non
- › Connecteurs : plaqués or
- › Multi Steam Transport : oui
- › Canal auxiliaire : 1 Mo
- › HDR : oui

>50% RECYCLÉ

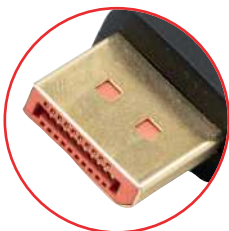

NEW



Réf. 127244

NEW



Réf. 127247



Réf. 128040



| TECHNOLOGIE | CONNECTEUR 1 | CONNECTEUR 2 | LONGUEUR | GRS | RÉF. | PRIX DE VENTE (€ HT) |
|----------------------|--------------|--------------|----------|-----|--------|----------------------|
| UltraHighBitRate10 | M | M | 1,0 m | Non | 128040 | 18,11 |
| UltraHighBitRate10 | M | M | 1,5 m | Non | 128041 | 20,40 |
| UltraHighBitRate10 | M | M | 2,0 m | Non | 128042 | 23,17 |
| UltraHighBitRate10 | M | M | 3,0 m | Non | 128043 | 29,49 |
| UltraHighBitRate10 | M | M | 5,0 m | Non | 128044 | 29,49 |
| UltraHighBitRate13.5 | M | M | 2,0 m | Oui | 127242 | 6,65 |
| UltraHighBitRate13.5 | M | M | 3,0 m | Oui | 127243 | 10,00 |
| UltraHighBitRate13.5 | M | M | 5,0 m | Oui | 127244 | 15,57 |
| UltraHighBitRate20 | M | M | 1,0 m | Oui | 127241 | 5,25 |
| UltraHighBitRate20 | M | M | 2,0 m | Oui | 127246 | 8,74 |
| UltraHighBitRate20 | M | M | 3,0 m | Oui | 127247 | 10,35 |

Cordon DisplayPort 1.1

Permet de raccorder votre PC équipé d'un port DisplayPort à votre écran ou vidéoprojecteur équipé d'une entrée DisplayPort.

- › Débit : 10,8 Gbps
- › Résolution : 2560 x 1600
- › 3D supportée : non
- › Ferrites : non
- › Connecteurs : nickel
- › Multi Stream Transport : non
- › Canal auxiliaire : 1 Mbps
- › HDR : non



| CONNECTEUR 1 | CONNECTEUR 2 | LONGUEUR | RÉF. | PRIX DE VENTE (€ HT) |
|--------------|--------------|----------|--------|----------------------|
| M | M | 1,0 m | 127000 | 10,65 |
| M | M | 1,5 m | 127001 | 13,30 |
| M | M | 2,0 m | 128052 | 16,95 |
| M | M | 3,0 m | 127003 | 16,65 |
| M | M | 5,0 m | 127004 | 19,20 |
| M | M | 10,0 m | 128057 | 27,96 |

Cordon DisplayPort 1.2

Toutes les fonctionnalités du DisplayPort !

Permet de raccorder votre PC équipé d'un port DisplayPort à votre écran ou vidéoprojecteur équipé d'une entrée DisplayPort.

- › Débit : 21,6 Gbps / HBR2
- › Résolution : Ultra HD @ 60 Hz
- › 3D supportée : oui
- › Ferrites : non
- › Connecteurs : nickel
- › Multi Stream Transport : oui
- › Canal auxiliaire : 720 Mbps
- › HDR : non



| CONNECTEUR 1 | CONNECTEUR 2 | LONGUEUR | RÉF. | PRIX DE VENTE (€ HT) |
|--------------|--------------|----------|--------|----------------------|
| M | M | 1,0 m | 127010 | 10,97 |
| M | M | 1,5 m | 127011 | 17,84 |
| M | M | 2,0 m | 127012 | 23,41 |
| M | M | 3,0 m | 127013 | 28,89 |
| M | M | 5,0 m | 127014 | 41,09 |

Cordons DisplayPort

Cordon DisplayPort 1.2 en matériaux recyclés



Certifié GRS !

Cordon DisplayPort 1.2 constitué de matériaux recyclés contribuant ainsi à l'économie des ressources mondiales et à limiter l'impact de nos produits sur l'environnement. Supporte toutes les fonctionnalités de la norme 1.2

- › Débit : 21.6 Gbps / HBR2
- › Résolution : Ultra HD @ 60 Hz
- › Connecteurs : or
- › Matériaux recyclés : jusqu'à 40%

>20% RECYCLÉ



| CONNECTEUR 1 | CONNECTEUR 2 | LONGUEUR | RÉF. | PRIX DE VENTE (€ HT) |
|--------------|--------------|----------|---------------|----------------------|
| M | M | 1,0 m | 127030 | 4,65 |
| M | M | 2,0 m | 127031 | 6,23 |
| M | M | 3,0 m | 127032 | 7,38 |
| M | M | 5,0 m | 127033 | 12,37 |

Cordon DisplayPort 1.4

Support de la 8K et du HDR !

Avec le support de la définition 8K, du 120Hz et du HDR, le DisplayPort 1.4 pousse toujours un peu plus loin les limites de l'expérience de l'utilisateur.

- › Débit : 32.4 Gbps / HBR3
- › Résolution : 8K
- › Fonctionnalités : HDR, DSC 1.2



Réf. 128038

| CONNECTEUR 1 | CONNECTEUR 2 | LONGUEUR | RÉF. | PRIX DE VENTE (€ HT) |
|--------------|--------------|----------|---------------|----------------------|
| M | M | 1,0 m | 127020 | 16,85 |
| M | M | 1,5 m | 127021 | 17,93 |
| M | M | 2,0 m | 127022 | 20,35 |
| M | M | 3,0 m | 128038 | 28,06 |
| M | M | 5,0 m | 128039 | 40,79 |

Cordon DisplayPort 1.2 - Haute qualité

Le top pour votre affichage en DisplayPort !

- › Débit : 21,6 Gbps / HBR2
- › Résolution : Ultra HD @ 60 Hz
- › 3D supportée : oui
- › Ferrites : oui
- › Connecteurs : plaqués or
- › Multi Stream Transport : oui
- › Canal auxiliaire : 720 Mbps
- › HDR : non



| CONNECTEUR 1 | CONNECTEUR 2 | LONGUEUR | RÉF. | PRIX DE VENTE (€ HT) |
|--------------|--------------|----------|---------------|----------------------|
| M | M | 1,0 m | 128020 | 17,19 |
| M | M | 1,5 m | 128021 | 27,63 |
| M | M | 2,0 m | 128022 | 34,49 |
| M | M | 3,0 m | 128023 | 39,98 |
| M | M | 5,0 m | 128024 | 50,95 |

Cordon DisplayPort 1.4 hybride

La résolution 8K jusqu'à 50 mètres !



Cordon mêlant cuivre et fibre optique spécialement conçu pour offrir une prise en charge de toutes les fonctionnalités du DisplayPort 1.4 sur de longues distances .

- › Débit : 32,4 Gbps / HBR3
- › Résolution : Jusqu'à 8K @ 120Hz
- › 3D supportée : oui
- › Ferrites : non
- › Connecteurs : plaqués or
- › MultiStreamTransport : oui
- › Canal auxiliaire : 720 Mbps
- › HDR : oui



PACKAGING ZÉRO PLASTIQUE

| CONNECTEUR 1 | CONNECTEUR 2 | LONGUEUR | RÉF. | PRIX DE VENTE (€ HT) |
|--------------|--------------|----------|---------------|----------------------|
| M | M | 10,0m | 128110 | 10,97 |
| M | M | 15,0 m | 128066 | 137,98 |
| M | M | 20,0 m | 128067 | 144,21 |
| M | M | 30,0 m | 128068 | 167,00 |
| M | M | 50,0 m | 128069 | 205,29 |

Cordon et adaptateur DisplayPort

Le couteau suisse du DisplayPort !

Permet de transférer l'affichage d'une source DisplayPort (sauf VGA) vers un afficheur VGA, DVI ou HDMI®.

- › Fonctionnement : Bidirectionnel
- › Norme des cordons : DisplayPort 1.2



| CONNECTEUR 1 | CONNECTEUR 2 | LONGUEUR | RÉF. | PRIX DE VENTE (€ HT) |
|--------------|--------------|----------|---------------|----------------------|
| Mini DP | DP | 1,0 m | 127797 | 7,29 |
| Mini DP | DP | 2,0 m | 128002 | 8,24 |
| Mini DP | DP | 3,0 m | 127798 | 8,58 |
| DP M | DP F | - | 128115 | 13,14 |
| Mini DP M | DP F | - | 128099 | 5,25 |

Cordons-convertisseurs DisplayPort

Cordon-convertisseur actif DisplayPort 1.2 vers HDMI® 2.0

Technologie active !

Permet de transférer l'affichage d'une source DisplayPort vers un écran HDMI® dans le cadre d'une configuration à écrans multiples

- › Type : 3840 x 2160 @ 60 Hz
- › 3D supportée : oui
- › Ferrites : oui
- › Connecteurs : or
- › Multi Stream Transport : oui
- › Canal auxiliaire : oui
- › Convertisseur actif



| CONNECTEUR 1 | CONNECTEUR 2 | LONGUEUR | RÉF. | PRIX DE VENTE (€ HT) |
|--------------|--------------|----------|---------------|----------------------|
| DisplayPort | HDMI® | 2,0 m | 128146 | 28,05 |

Cordon-convertisseur actif mini DisplayPort 1.2 vers HDMI® 2.0

Technologie active !

Permet de transférer l'affichage d'une source mini DisplayPort vers un écran HDMI® dans le cadre d'une configuration à écrans multiples

- › Type : 3840 x 2160 @ 60 Hz
- › 3D supportée : oui
- › Ferrites : oui
- › Connecteurs : or
- › Multi Stream Transport : oui
- › Canal auxiliaire : oui
- › Convertisseur actif



| CONNECTEUR 1 | CONNECTEUR 2 | LONGUEUR | RÉF. | PRIX DE VENTE (€ HT) |
|------------------|--------------|----------|---------------|----------------------|
| Mini DisplayPort | HDMI® | 2,0 m | 128147 | 26,47 |

Cordon-convertisseur mini DisplayPort 1.2

Combiné : cordon et convertisseur !

Permet de transférer l'affichage d'une source mini DisplayPort vers un afficheur UHD HDMI®.

- › Résolution : 3840 x 2160
- › 3D supportée : oui
- › Ferrites : non
- › Connecteurs : or
- › Multi Stream Transport : oui
- › Canal auxiliaire : oui
- › Convertisseur passif



Réf. 128061

| CONNECTEUR 1 | CONNECTEUR 2 | LONGUEUR | RÉF. | PRIX DE VENTE (€ HT) |
|------------------|-----------------|----------|---------------|----------------------|
| Mini DisplayPort | HDMI® 2.0 60 Hz | 2,0 m | 128061 | 29,99 |
| Mini DisplayPort | HDMI® 1.4 30 Hz | 2,0 m | 128422 | 34,09 |

Cordon-convertisseur DisplayPort 1.2

Combiné : cordon et convertisseur !

Permet de transférer l'affichage d'une source mini DisplayPort vers un afficheur UHD HDMI®.

- › Résolution : 3840 x 2160
- › 3D supportée : oui
- › Ferrites : non
- › Connecteurs : or
- › Multi Stream Transport : oui
- › Canal auxiliaire : oui
- › Convertisseur passif



Réf. 128164

| CONNECTEUR 1 | CONNECTEUR 2 | LONGUEUR | RÉF. | PRIX DE VENTE (€ HT) |
|--------------|-----------------|----------|---------------|----------------------|
| DisplayPort | HDMI® 2.0 60 Hz | 2,0 m | 128059 | 40,29 |
| DisplayPort | HDMI® 1.4 60 Hz | 3,0 m | 128164 | 42,82 |
| DisplayPort | HDMI® 1.4 30 Hz | 2,0 m | 128421 | 31,50 |

Cordon-convertisseur mini DisplayPort 1.1

Permet de transférer l'affichage d'un ordinateur portable équipé d'une sortie mini DisplayPort vers un écran VGA, DVI (type D : signal numérique uniquement) ou HDMI® avec un convertisseur sous forme d'un cordon.

- › Résolution : 1080p
- › 3D supportée : non
- › Ferrites : non
- › Connecteurs : or
- › Multi Stream Transport : non
- › Canal auxiliaire : 1 Mbps
- › Convertisseur passif (sauf VGA)



Réf. 128216

| CONNECTEUR 1 | CONNECTEUR 2 | LONGUEUR | RÉF. | PRIX DE VENTE (€ HT) |
|------------------|--------------|----------|---------------|----------------------|
| Mini DisplayPort | VGA | 2,0 m | 128216 | 26,49 |
| Mini DisplayPort | HDMI® | 2,0 m | 128418 | 39,45 |
| Mini DisplayPort | VGA | 3,0 m | 127396 | 32,51 |
| Mini DisplayPort | HDMI® | 3,0 m | 128419 | 21,19 |

Cordon-convertisseur DisplayPort 1.1

Combiné : cordon et convertisseur !

Permet de transférer l'affichage d'une source DisplayPort (sauf VGA) vers un afficheur VGA, DVI ou HDMI®.

- › Résolution : 1600 x 1200 / 1920 x 1200
- › 3D supportée : non
- › Ferrites : non
- › Connecteurs : nickel
- › Multi Stream Transport : non
- › Canal auxiliaire : non
- › Convertisseur passif (sauf VGA)



Réf. 128211

| CONNECTEUR 1 | CONNECTEUR 2 | LONGUEUR | RÉF. | PRIX DE VENTE (€ HT) |
|--------------|--------------|----------|---------------|----------------------|
| DisplayPort | DVI-D | 1,8 m | 128211 | 19,94 |
| DisplayPort | DVI-D | 3,0 m | 128212 | 23,83 |
| DisplayPort | VGA | 2,0 m | 128213 | 31,74 |
| DisplayPort | VGA | 3,0 m | 128214 | 32,48 |
| DisplayPort | HDMI® | 2,0 m | 128169 | 27,63 |
| DisplayPort | HDMI® | 3,0 m | 128215 | 22,46 |

Convertisseurs mini DisplayPort



Quand utiliser un convertisseur passif ou actif DisplayPort ?

Dès lors que l'on souhaite utiliser au moins 2 sorties graphiques mini DisplayPort ou DisplayPort, l'utilisation de convertisseurs actifs s'impose. Au contraire, pour toute installation ne nécessitant qu'une sortie graphique mini DisplayPort ou DisplayPort, équipez-vous d'un simple convertisseur passif, plus économique.

Par exemple, si votre ordinateur est équipé d'une carte graphique munie de 2 sorties mini DisplayPort et d'une sortie HDMI® et que vous souhaitez le relier à 3 écrans HDMI®, il faudra 2 convertisseurs actifs mini DisplayPort vers HDMI® et une liaison HDMI® classique. Si dans cette même configuration, vous souhaitez n'utiliser qu'une sortie mini DisplayPort vers un écran DVI et un écran HDMI®, il vous faudra un convertisseur (passif) mini DisplayPort vers DVI et une liaison HDMI® classique.

Convertisseurs mini DisplayPort passifs

A



B



C



D



| | | ÉCRAN | LONGUEUR CÂBLE | RÉSOLUTION | MATÉRIAU | SUPPORT 3D | AUDIO | RÉF. | PRIX DE VENTE (€ HT) |
|---|------------------------------------|---------------------|----------------|------------------|-----------|------------|-------|---------------|----------------------|
| A | Convertisseur mini DisplayPort 1.1 | DVI-D, HDMI® ou VGA | 14,0 cm | Full HD | Plastique | Non | HDMI® | 127374 | 28,45 |
| B | Convertisseur mini DisplayPort 1.1 | HDMI® | 9,5 cm | Full HD | Plastique | Non | Oui | 127461 | 19,51 |
| C | Convertisseur mini DisplayPort 1.2 | HDMI® 1.4 | 13,0 cm | Ultra HD @ 30 Hz | Plastique | Oui | Oui | 127379 | 23,52 |
| D | Convertisseur mini DisplayPort 1.2 | HDMI® 2.0 | 15,0 cm | - | Plastique | - | Oui | 127437 | 21,99 |

Convertisseurs mini DisplayPort actifs 1.1

- › Convertisseur équipé d'un chipset DualMode (DP++)
- › Spécialement prévu pour les configurations multi-écrans et la technologie AMD Eyefinity

A



B



C



| | | ÉCRAN | LONGUEUR CÂBLE | RÉSOLUTION | MATÉRIAU | SUPPORT 3D | AUDIO | RÉF. | PRIX DE VENTE (€ HT) |
|---|------------------------------------|-------|----------------|------------|-----------|------------|-------|---------------|----------------------|
| A | Convertisseur mini DisplayPort 1.1 | VGA | 9,5 cm | Full HD | Plastique | Non | Non | 127433 | 23,39 |
| B | Convertisseur mini DisplayPort 1.1 | DVI-D | 9,0 cm | Full HD | Plastique | Non | Non | 127429 | 22,99 |
| C | Convertisseur mini DisplayPort 1.1 | HDMI® | 9,0 cm | Full HD | Plastique | Non | Oui | 127427 | 26,66 |

Convertisseurs mini DisplayPort actifs 1.2

- › Convertisseur équipé d'un chipset DualMode (DP++)
- › Spécialement prévu pour les configurations multi-écrans et la technologie AMD Eyefinity

A



B



C



| | | ÉCRAN | LONGUEUR CÂBLE | RÉSOLUTION | MATÉRIAU | SUPPORT 3D | AUDIO | RÉF. | PRIX DE VENTE (€ HT) |
|---|------------------------------------|-------|----------------|------------------|-----------|-------------|-----------|---------------|----------------------|
| A | Convertisseur mini DisplayPort 1.2 | VGA | Monobloc | Full HD | Plastique | Non | Non | 127391 | 27,49 |
| B | Convertisseur mini DisplayPort 1.2 | VGA | 5,5 cm | Full HD | Métal | Non | Non | 127383 | 29,43 |
| C | Convertisseur mini DisplayPort 1.2 | HDMI® | 9,0 cm | Ultra HD @ 30 Hz | Plastique | Oui (1080p) | Oui (7.1) | 127387 | 54,85 |

Convertisseurs DisplayPort

Convertisseurs DisplayPort passifs

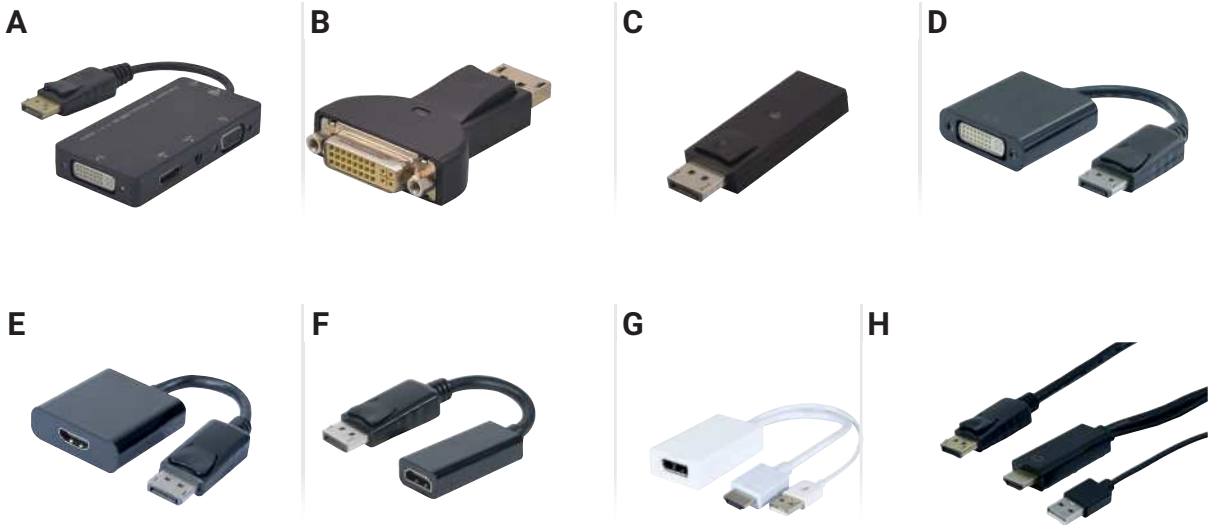

| | ÉCRAN | LONGUEUR CÂBLE | RÉSOLUTION | MATÉRIAU | SUPPORT 3D | AUDIO | RÉF. | PRIX DE VENTE (€ HT) | |
|---|-------------------------------|-----------------------|------------|------------------|------------|-------|------|----------------------|--------------|
| A | Convertisseur DisplayPort 1.1 | DVI-D ou VGA ou HDMI® | 8,0 cm | Full HD | Plastique | Non | Oui | 127377 | 57,06 |
| B | Convertisseur DisplayPort 1.1 | DVI-D | Monobloc | Full HD | Plastique | Non | Non | 127375 | 19,19 |
| C | Convertisseur DisplayPort 1.1 | HDMI® | Monobloc | Full HD | Plastique | Non | Oui | 127462 | 15,50 |
| D | Convertisseur DisplayPort 1.1 | DVI-D | 9,5 cm | Full HD | Métal | Non | Non | 127436 | 17,92 |
| E | Convertisseur DisplayPort 1.1 | HDMI® | 10,0 cm | Full HD | Métal | Non | Oui | 127628 | 15,90 |
| F | Convertisseur DisplayPort 1.2 | HDMI® 1.4 | 6,0 cm | Ultra HD @ 30 Hz | Plastique | Oui | Oui | 127390 | 23,83 |
| G | Convertisseur HDMI®1.4 | DisplayPort 1.2 | 14,0 cm | Ultra HD @ 30 Hz | Plastique | Oui | Oui | 127389 | 86,92 |
| H | Convertisseur HDMI®2.0 | DisplayPort 1.2 | 2,0 m | Ultra HD @ 60 Hz | Plastique | Oui | Oui | 127361 | 49,00 |

Convertisseurs DisplayPort actifs

- › Convertisseur équipé d'un chipset DualMode (DP++)
- › Spécialement conçu pour les applications multiécran et la technologie AMD Eyefinity



| | ÉCRAN | LONGUEUR CÂBLE | RÉSOLUTION | MATÉRIAU | SUPPORT 3D | AUDIO | RÉF. | PRIX DE VENTE (€ HT) | |
|---|-------------------------------|----------------|------------|--------------------|------------|-------------|-----------|----------------------|--------------|
| A | Convertisseur DisplayPort 1.2 | VGA | 9,5 cm | 1920 x 1080 | Plastique | Non | Non | 127397 | 22,67 |
| B | Convertisseur DisplayPort 1.2 | VGA | 9,5 cm | 1920 x 1080 @30 Hz | Plastique | Non | Oui | 127393 | 22,67 |
| C | Convertisseur DisplayPort 1.2 | DVI-D | 9,0 cm | 1920 x 1080 @ 30Hz | Plastique | Non | Non | 127426 | 37,55 |
| D | Convertisseur DisplayPort 1.2 | HDMI® 1.4 | 5,5 cm | Ultra HD @ 30 Hz | Plastique | Oui (1080p) | Oui (7.1) | 127424 | 37,44 |
| E | Convertisseur DisplayPort 1.2 | HDMI® 2.0 | 17,0 cm | Ultra HD @ 60 Hz | Métal | Oui | Oui | 127454 | 31,54 |
| F | Convertisseur VGA | DisplayPort F | 10 cm | 1920 x 1080 | Plastique | Non | Oui | 127358 | 40,60 |
| G | Convertisseur VGA | DisplayPort M | 2,0 m | 1920 x 1080 | Plastique | Non | Oui | 127359 | 43,42 |

Convertisseurs audiovisuels Type-C™

Convertisseurs audio-vidéo USB Type-C™

Permet d'utiliser un écran supplémentaire sur votre iPhone 15 ou votre ordinateur équipé de la connectique Type-C™ compatible DisplayPort alternative mode

| | | | | | | | |
|----------|---|----------|---|----------|---|----------|---|
| A |  | B |  | C |  | D |  |
| + | Pour écran VGA ! | + | Avec hub USB 5Gbps ! | + | Longueur 1,80 m ! | + | Double connectique et PD ! |
| E |  | F |  | G |  | H |  |
| + | Le plus complet ! | + | HDMI® vers écran Type-C™ ! | + | Résolution 4K ! | + | Longueur 1,80 m ! |
| I |  | J |  | K |  | L |  |
| + | Double HDMI® 2.0 ! | + | Résolution 8K ! | + | HDMI® 8K en 1,0 et 2,0 m ! | + | DisplayPort 1.2 ! |
| M |  | N |  | O |  | | |
| + | La 4K en 1,0 m ! | + | DisplayPort 1.4 8K ! | + | DisplayPort 1.4 8K en 1,0 et 2,0 m ! | | |

| | ÉCRAN | HDCP | RÉSOLUTION | POWER DELIVERY | LONGUEUR | RÉE | PRIX DE VENTE (€ HT) | |
|----------|---------------------------|---|-----------------|---------------------|----------|---------|----------------------|--------------|
| A | Convertisseur USB Type-C™ | VGA | Non | 1920 x 1200 @ 60 Hz | Non | 13,0 cm | 127551 | 31,44 |
| B | Mini dock USB Type-C™ | VGA | Non | 1920 x 1080 @ 60 Hz | Oui - 3A | 23,0 cm | 127558 | 45,05 |
| C | Convertisseur USB Type-C™ | VGA | Non | 1920 x 1080 @ 60 Hz | Non | 1,80 m | 127569 | 21,19 |
| D | Convertisseur USB Type-C™ | HDMI® + VGA | Sur HDMI® | 3840 x 2160 (max) | Oui - 3A | - | 127557 | 47,46 |
| E | Convertisseur USB Type-C™ | HDMI® 1.4 + DP 1.2 + VGA + DVI SingleLink | Sur HDMI® et DP | 3840 x 2160 (max) | - | 10,0 cm | 127559 | 60,34 |
| F | Convertisseur HDMI® | Type-C™ | Oui | 3840 x 2160 @ 60 Hz | Oui -3a | 15,0 cm | 127556 | 35,79 |
| G | Convertisseur USB Type-C™ | HDMI® 2.0 | Oui | 3840 x 2160 @ 60 Hz | Non | 13,0 cm | 127574 | 36,37 |
| H | Convertisseur USB Type-C™ | HDMI® 2.0 | Oui | 3840 x 2160 @ 60 Hz | Non | 1,80 m | 127548 | 40,39 |
| I | Convertisseur USB Type-C™ | 2 x HDMI® 2.0 | Oui | 3840 x 2160 @ 60 Hz | Non | 14,0 cm | 127555 | 69,99 |
| J | Convertisseur USB Type-C™ | HDMI® 2.1 | Oui | 7680 x 4320 @30 Hz | Non | 15,0 cm | 127577 | 40,82 |
| K | Convertisseur USB Type-C™ | HDMI® 2.1 | Oui | 7680 x 4320 @30 Hz | Non | 1,0 m | 127575 | 43,47 |
| L | Convertisseur USB Type-C™ | HDMI® 2.1 | Oui | 7680 x 4320 @30 Hz | Non | 2,0 m | 127576 | 49,11 |
| L | Convertisseur USB Type-C™ | DisplayPort 1.2 | Passthrough | 3840 x 2160 @ 60 Hz | Non | 9,0 cm | 127584 | 23,25 |
| M | Convertisseur USB Type-C™ | DisplayPort 1.2 | Passthrough | 3840 x 2160 @ 60 Hz | Non | 1,0 m | 127549 | 23,50 |
| N | Convertisseur USB Type-C™ | DisplayPort 1.4 | Passthrough | 7680 x 4320 @30 Hz | Non | 15,0 cm | 127578 | 13,50 |
| O | Convertisseur USB Type-C™ | DisplayPort 1.4 | Passthrough | 7680 x 4320 @30 Hz | Non | 1,0 m | 127541 | 19,99 |
| O | Convertisseur USB Type-C™ | DisplayPort 1.4 | Passthrough | 7680 x 4320 @30 Hz | Non | 2,0 m | 127542 | 22,90 |

Cordons USB Hi-Speed



Cordon compatible USB Hi-Speed

La connexion "Plug and Play" sans vous ruiner !

- › Débit : 480 Mbps
- › Blindage : F/UTP
- › AWG : 28 / 28
- › Drain : oui
- › Compatibilité : USB 1.1
- › Plaquage des connecteurs : nickel
- › Ferrites : non
- › Couleur : gris



Réf. 532406
USB A - M vers
B - M

| CONNECTEUR 1 | CONNECTEUR 2 | LONGUEUR | RÉF. | PRIX DE VENTE (€ HT) |
|------------------|--------------|----------|--------|----------------------|
| CORDONS | | | | |
| A M | B M | 0,6 m | 532406 | 1,47 |
| A M | B M | 1,0 m | 532407 | 1,68 |
| A M | B M | 1,8 m | 532408 | 3,15 |
| A M | B M | 3,0 m | 532409 | 3,37 |
| A M | B M | 5,0 m | 532410 | 4,42 |
| RALLONGES | | | | |
| A M | A F | 0,6 m | 532411 | 1,57 |
| A M | A F | 1,0 m | 532412 | 1,68 |
| A M | A F | 1,8 m | 532413 | 1,89 |
| A M | A F | 3,0 m | 532414 | 2,73 |
| A M | A F | 5,0 m | 532415 | 3,68 |

Cordon conforme USB Hi-Speed

La pleine vitesse !

De par ses caractéristiques (AWG 28 / 24, double blindage et la présence d'un drain), ce cordon est conforme au cahier des charges USB - IF.

- › Débit : 480 Mbps
- › Plan de câblage : conforme USB 2.0
- › Blindage : S/FTP
- › AWG : 28 / 24
- › Drain : oui
- › Compatibilité : USB 1.1
- › Plaquage des connecteurs : nickel
- › Ferrites : non



Réf. 532449
USB A - M vers
B - M

| CONNECTEUR 1 | CONNECTEUR 2 | COULEUR | LONGUEUR | RÉF. | PRIX DE VENTE (€ HT) |
|------------------|--------------|---------|----------|--------|----------------------|
| CORDONS | | | | | |
| A M | B M | Gris | 0,6 m | 532403 | 5,05 |
| A M | B M | Gris | 1,0 m | 532511 | 3,15 |
| A M | B M | Noir | 1,8 m | 532449 | 2,66 |
| A M | B M | Gris | 2,0 m | 532512 | 7,16 |
| A M | B M | Gris | 3,0 m | 532513 | 9,70 |
| A M | B M | Noir | 3,0 m | 532450 | 9,70 |
| A M | B M | Gris | 5,0 m | 532514 | 11,70 |
| A M | B M | Noir | 5,0 m | 352451 | 11,70 |
| A M | A M | Gris | 0,5 m | 532502 | 1,68 |
| A M | A M | Gris | 1,0 m | 532501 | 4,63 |
| A M | A M | Gris | 2,0 m | 532503 | 7,16 |
| A M | A M | Gris | 3,0 m | 532504 | 9,91 |
| A M | A M | Gris | 5,0 m | 532505 | 12,75 |
| RALLONGES | | | | | |
| A M | A F | Gris | 0,6 m | 532404 | 5,37 |
| A M | A F | Gris | 2,0 m | 532508 | 5,69 |
| A M | A F | Gris | 3,0 m | 532509 | 6,22 |
| A M | A F | Gris | 5,0 m | 532405 | 9,80 |

Cordon USB Hi-Speed or

Contacts plaqués or !

De par ses caractéristiques (AWG 28 / 24, double blindage et la présence d'un drain), ce cordon est conforme au cahier des charges USB - IF.

- › Débit : 480 Mbps
- › Plan de câblage : conforme USB 2.0
- › Blindage : S/FTP
- › AWG : 28 / 24
- › Drain : oui
- › Compatibilité : USB 1.1
- › Plaquage des connecteurs : plaqué or
- › Ferrites : oui
- › Couleur : noir



Réf. 532429
USB A - M vers
B - M

| CONNECTEUR 1 | CONNECTEUR 2 | LONGUEUR | RÉF. | PRIX DE VENTE (€ HT) |
|------------------|--------------|----------|--------|----------------------|
| CORDONS | | | | |
| A M | B M | 1,0 m | 532429 | 8,22 |
| A M | B M | 1,5 m | 532430 | 8,85 |
| A M | B M | 2,0 m | 532431 | 8,85 |
| A M | B M | 3,0 m | 532432 | 12,33 |
| A M | B M | 5,0 m | 532433 | 15,81 |
| RALLONGES | | | | |
| A M | A F | 1,0 m | 532541 | 8,22 |
| A M | A F | 1,5 m | 532542 | 7,69 |
| A M | A F | 2,0 m | 532543 | 8,85 |
| A M | A F | 3,0 m | 532544 | 12,12 |
| A M | A F | 5,0 m | 149674 | 16,03 |

Cordon conforme USB Hi-Speed

De par ses caractéristiques (AWG 28 / 24, double blindage et la présence d'un drain), ce cordon est conforme au cahier des charges USB - IF.

- › Débit : 480 Mbps
- › Plan de câblage : conforme USB 2.0
- › Blindage : S/FTP
- › AWG : 28 / 24
- › Drain : oui
- › Compatibilité : USB 1.1
- › Plaquage des connecteurs : nickel
- › Ferrites : non
- › Couleur : transparent



Réf. 532424
USB A - M vers
B - M

| CONNECTEUR 1 | CONNECTEUR 2 | LONGUEUR | RÉF. | PRIX DE VENTE (€ HT) |
|----------------|--------------|----------|--------|----------------------|
| CORDONS | | | | |
| A M | B M | 1,8 m | 532424 | 4,81 |
| A M | B M | 3,0 m | 532425 | 6,57 |
| A M | B M | 5,0 m | 532426 | 8,69 |

Cordons Hi-Speed et adaptateurs USB

Cordon USB compatible Hi-Speed A-C en matériaux recyclés

Cordon USB Hi-Speed constitué de matériaux recyclés contribuant ainsi à l'économie des ressources mondiales et à limiter l'impact de nos produits sur l'environnement.

- › Débit : 480 Mbps
- › Longueur : 1 m
- › Connecteurs : nickel
- › ABS recyclé : 51%
- › Puissance de charge : 60W



51% DE PRODUIT RECYCLÉ



NEW

| CONNECTEUR 1 | CONNECTEUR 2 | LONGUEUR | RÉF. | PRIX DE VENTE (€ HT) |
|--------------|--------------|----------|--------|----------------------|
| A M | C M | 1,0 m | 532555 | 2,65 |

Station d'accueil USB Hi-Speed data + power

Tout à portée de main !

- › Ports : USB data + charge
- › Prise USB : recharge pour un produit USB
- › Vitesse max. : 480 Mbps
- › Longueur cordon : 1,8 m



| | LONGUEUR | RÉF. | PRIX DE VENTE (€ HT) |
|--------------------------------|----------|--------|----------------------|
| Station d'accueil data + power | 1,8 m | 532485 | 11,28 |

Station d'accueil USB 3.2 Gen1 data + power



Ne cherchez plus votre câble USB !

- › Ports : USB data + charge
- › Prise USB : recharge pour un produit USB
- › Vitesse max. : 5 Gbps
- › Longueur cordon : 1,5 m



| | LONGUEUR | RÉF. | PRIX DE VENTE (€ HT) |
|--------------------------------|----------|--------|----------------------|
| Station d'accueil data + power | 1,5 m | 532533 | 22,99 |

Adaptateur USB Type-C™

Le couteau suisse de l'USB !

Permet d'utiliser des cordons USB Type-A avec un périphérique à connectique Type-C™.

- › Format : monobloc



Réf. 532480



Réf. 150318



Réf. 150327



Réf. 150346



Réf. 532564



Réf. 532605

| | CONNECTEUR 1 | CONNECTEUR 2 | RÉF. | PRIX DE VENTE (€ HT) |
|----------------------------------|--------------|--------------|--------|----------------------|
| Adaptateur | C M | A F | 532480 | 10,33 |
| Adaptateur USB 3.1 | C F | A M | 150318 | 6,64 |
| Adaptateur USB 3.0 - 50cm | C F | A M | 150319 | 5,90 |
| Adaptateur coudé 5Gbps | A F | C M | 150327 | 3,99 |
| Adaptateur Slim USB 2.0 - USB-C™ | A M | C F | 150346 | 2,65 |
| Adaptateur USB3.2 Gen2 | A M | C F | 532564 | 6,41 |
| Adaptateur coudé USB4 | C M | C F | 532605 | 3,83 |

: NOUVEAUTÉ

Cordons USB Type-C™

Cordon USB Hi-Speed Type-C™

Le nouveau connecteur USB !

- › Cordon conforme USB Hi-Speed.
- › Débit : 480 Mbps
- › Plan de câblage : conforme USB 2.0
- › Blindage : S/FTP
- › AWG : 28 / 24
- › Drain : oui
- › Compatibilité : USB 1.1
- › Plaquage connecteurs : nickel
- › Ferrites : non
- › Couleur : noir

| CONNECTEUR 1 | CONNECTEUR 2 | LONGUEUR | RÉF. | PRIX DE VENTE (€ HT) |
|--------------|--------------|----------|---------------|----------------------|
| C M | Micro B M | 1,0 m | 532481 | 10,33 |
| C M | A M | 1,0 m | 532482 | 9,39 |
| C M | Mini B | 2,0 m | 532451 | 2,90 |
| C M | B M | 1,8 m | 532440 | 6,99 |
| C M | A M | 1,0 m | 150328 | 9,06 |
| C M | C M | 1,0 m | 532525 | 7,90 |
| C M droit | C M coudé | 1,0 m | 150350 | 4,88 |



Réf. 150328



Réf. 532440



Réf. 532525



Réf. 150350

Cordon USB 3.1 Gen1 Type-C™

- › Débit : 5 Gbps
- › Blindage : S/FTP
- › Drain : oui
- › Plaquage connecteurs : nickel
- › Ferrites : non
- › Couleur : noir

| CONNECTEUR 1 | CONNECTEUR 2 | CHARGE | PROTOCOLE | LONGUEUR | RÉF. | PRIX DE VENTE (€ HT) |
|--------------|--------------|--------|-----------|----------|---------------|----------------------|
| A M | C M | 40 W | QC3 | 1,0 m | 150337 | 13,39 |
| A M | C M | 40 W | QC3 | 1,8 m | 532488 | 14,24 |
| A M | C M | 60 W | QC3 | 3,0 m | 532497 | 11,38 |
| A M | C M | 60 W | - | 5,0 m | 532528 | 15,92 |
| A M | C M | 3,5 W | - | 10,0 m | 532560 | 183,85 |
| C M | C M | 40 W | PD | 1,0 m | 150339 | 11,91 |
| C M | C M | 15 W | - | 1,8 m | 150336 | 13,28 |
| C M | C M | 40 W | PD | 3,0 m | 150344 | 14,79 |
| C M | C F | 15 W | - | 1,0 m | 150340 | 16,77 |
| C M | C F | 15 W | - | 2,0 m | 150341 | 18,77 |



Réf. 150336



Réf. 532560

Cordon de charge pour smartphone multiembouts

Cet adaptateur extrêmement pratique permet de relier un smartphone à connecteur Apple 8 broches, micro USB-B, ou Type-C™ à une source électrique afin d'être chargé (ne transfère pas les données).



Réf. 532527



Réf. 532529

| | LONGUEUR | RÉF. | PRIX DE VENTE (€ HT) |
|------------|----------|---------------|----------------------|
| Cordon | 1,0 m | 532527 | 9,17 |
| Adaptateur | - | 532529 | 3,89 |

Cordons USB Type-C™



Les connectiques USB :

L'Universal Serial Bus (USB) est un bus informatique "Plug and Play" servant à brancher des périphériques informatiques à un ordinateur pour communiquer en série. Il supporte le branchement simultané de 127 périphériques. Les différences : le taux de transfert maximal :

- › USB 1.1 : 12 Mbps
- › USB 2.0 : 480 Mbps
- › USB 3.0 : 5 Gbps
- › USB 3.2 : 1ère génération = 5 Gbps
2ème génération = 10 Gbps ou 20 Gbps
- › USB 4 : 40 Gbps

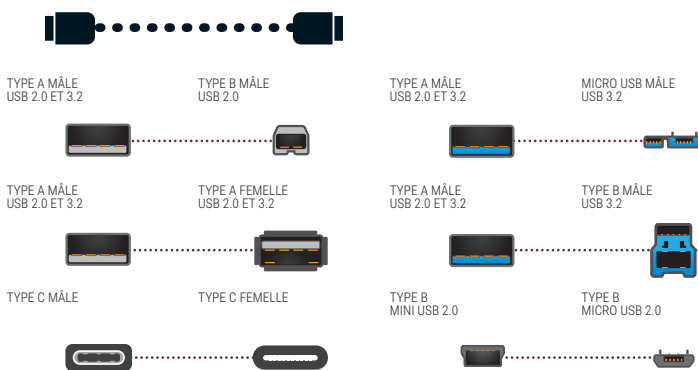

Cordon USB 3.2 Gen2 Type-C™

Doté du chipset Emark, la fonction d'alimentation peut aller jusqu'à 100W en maintenant le transfert des données jusqu'à 10 Gbps.

- › Débit : 10 Gbps
- › Blindage : S/FTP
- › Drain : oui
- › Plaquage connecteurs : nickel
- › Ferrites : non
- › Couleur : noir



Réf. 532448



Réf. 532561

(Vidéo non supportée)

| CONNECTEUR 1 | CONNECTEUR 2 | CHARGE | LONGUEUR | RÉF. | PRIX DE VENTE (€ HT) |
|--------------|--------------|--------|----------|---------------|----------------------|
| C M | C M | 100 W | 1,0 m | 532483 | 27,95 |
| C M | C M | 100 W | 2,0m | 532553 | 24,16 |
| C M | C M | 100 W | 3,0 m | 532499 | 42,19 |
| C M | C M | 60 W | 5,0 m | 532448 | 42,99 |
| C M | C M | 15 W | 10,0 m | 532561 | 183,85 |

Cordon USB 3.2.Gen2 USB-CTM en matériaux recyclés

Certifié GRS !

Cordon USB 3.2 Gen2 constitué de matériaux recyclés contribuant ainsi à l'économie des ressources mondiales et à limiter l'impact de nos produits sur l'environnement.

- › Débit : 10 Gbps
- › Longueur : 1 m
- › Connecteurs : nickel
- › PVC recyclé : 26%
- › Puissance de charge : 100W

>20% RECYCLÉ



| CONNECTEUR 1 | CONNECTEUR 2 | LONGUEUR | RÉF. | PRIX DE VENTE (€ HT) |
|--------------|--------------|----------|---------------|----------------------|
| C M | C M | 1,0 m | 532558 | 11,90 |

Cordon USB 3.2 Gen 2x2 Type-C™

Doté du chipset Emark, la fonction d'alimentation peut aller jusqu'à 240W en maintenant le transfert des données jusqu'à 20 Gbps.

- › Débit : 20 Gbps
- › Blindage : S/FTP
- › Puissance de charge : jusqu'à 240 W
- › Plaquage connecteurs : nickel
- › Ferrites : non
- › Couleur : noir



Réf. 532649

| CONNECTEUR 1 | CONNECTEUR 2 | LONGUEUR | RÉF. | PRIX DE VENTE (€ HT) |
|--------------|--------------|----------|---------------|----------------------|
| C M | C M | 1,0 m | 532649 | 37,20 |
| C M | C M | 1,5 m | 532650 | 30,55 |

Cordons USB 4 et USB 5Gbps



Réf. 532600



Réf. 532602



Cordon USB4



- › Réf. 532600 : certifié USB4 40G et 100W
- › Vitesse de transfert 40 Gbps
- › Power Delivery 20V 5A (100W)
- › Support du DisplayPort Alt Mode 2.0
- › Compatible Thunderbolt3™ (si matériel compatible)
- › Réf. 532601 et Réf. 532602 : GRS



| CONNECTEUR 1 | CONNECTEUR 2 | LONGUEUR | RÉF. | PRIX DE VENTE (€ HT) |
|--------------|--------------|----------|---------------|----------------------|
| C M | C M | 0,80 m | 532600 | 37,50 |
| C M | C M | 1,0 m | 532601 | 7,25 |
| C M | C M | 2,0 m | 532602 | 9,99 |

Cordon conforme USB 3.2 Gen1

De par ses caractéristiques (AWG 28 / 24, double blindage et la présence d'un drain), ce cordon est conforme au cahier des charges USB – IF.

- › Débit : 5 Gbps
- › Blindage : S/FTP
- › AWG : 28 / 24
- › Drain : oui
- › Compatibilité : USB 1.1 et USB 2.0
- › Plaquage des connecteurs : nickel
- › Couleur : noir

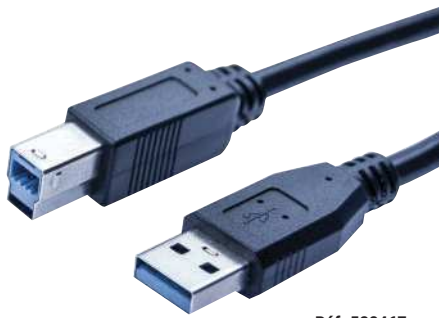
Réf. 532467
A M vers B M

| CONNECTEUR 1 | CONNECTEUR 2 | LONGUEUR | RÉF. | PRIX DE VENTE (€ HT) |
|------------------|--------------|----------|---------------|----------------------|
| CORDONS | | | | |
| A M | B M | 1,8 m | 532467 | 12,33 |
| A M | B M | 3,0 m | 532468 | 14,13 |
| A M | B M | 5,0 m | 532471 | 22,88 |
| A M* | A M* | 2,0 m | 532477 | 14,23 |
| RALLONGES | | | | |
| A M* | A F* | 1,0 m | 532478 | 15,72 |
| A M | A F | 1,8 m | 532469 | 17,61 |
| A M | A F | 3,0 m | 532470 | 23,52 |
| A M | A F | 5,0 m | 532472 | 26,36 |

* Couleur bleue

Cordon compatible USB 3.2 Gen1

Le SuperSpeed au meilleur prix !

- › Débit : 5 Gbps
- › Blindage : F/UTP
- › AWG : 30 / 24
- › Drain : oui
- › Compatibilité : USB 1.1 et USB 2.0
- › Plaquage connecteurs : nickel
- › Couleur : noir

Réf. 532464
A M vers B M

| CONNECTEUR 1 | CONNECTEUR 2 | LONGUEUR | RÉF. | PRIX DE VENTE (€ HT) |
|------------------|--------------|----------|---------------|----------------------|
| CORDONS | | | | |
| A M | B M | 1,0 m | 532464 | 9,70 |
| A M | B M | 2,0 m | 532465 | 12,02 |
| A M | B M | 3,0 m | 532466 | 13,61 |
| RALLONGES | | | | |
| A M | A F | 1,0 m | 532469 | 17,61 |
| A M | A F | 2,0 m | 532461 | 12,33 |
| A M | A F | 3,0 m | 532462 | 14,34 |

Cordon micro USB 3.2 Gen1

- › Ce cordon permet de relier un ordinateur à un boîtier de disque externe
- › Permet également de charger et de synchroniser tous les smartphones et les tablettes équipés de la connectique micro USB 3.2 Gen1



Réf. 532474

| CONNECTEUR 1 | CONNECTEUR 2 | LONGUEUR | RÉF. | PRIX DE VENTE (€ HT) |
|--------------|--------------|----------|---------------|----------------------|
| USB A M | Micro USB M | 1,0 m | 532473 | 9,70 |
| USB A M | Micro USB M | 1,8 m | 532474 | 20,25 |
| USB A M | Micro USB M | 3,0 m | 532475 | 21,62 |

NOUVEAUTÉ :



Rallonge amplifiée USB



Réf. 040312



Réf. 040314



Réf. 040313



Réf. 040311



Réf. 040316

| | LONGUEUR | RÉF. ATEN | RÉF. |
|----------------------------|--------------|-------------|---------------|
| Rallonge amplifiée USB 2.0 | 5,0 m | UE250 | 040315 |
| Rallonge amplifiée USB 2.0 | 12,0 m | UE2120 | 040312 |
| Rallonge amplifiée USB 2.0 | 12,0 m + Hub | UE2120H | 040314 |
| Rallonge amplifiée USB 3.0 | 5,0 m | UE350 | 040313 |
| Rallonge amplifiée USB 3.1 | 10,0 m | UE3310 | 040311 |
| Rallonge amplifiée USB 3.2 | 15,0 m | UE3315A | 040316 |
| Rallonge amplifiée USB 3.2 | 10,0 m | UE331C-AT-G | 040304 |
| Rallonge amplifiée USB 3.2 | 20,0 m | UE332C-AT-G | 040305 |



Réf. 040304



Réf. 040305

Extendeur PRO USB 2.0 par cordon RJ45

USB 2.0 sans perte jusqu'à 100 mètres !

Ce kit d'extension USB 2.0 haute performance est protégé par ses boîtiers métalliques robustes et son système anti débranchement qui permet une connexion parfaite même dans des milieux de production et d'exploitation intensive. Ne doutez plus de vos liaisons, vos installations sont pleinement fonctionnelles avec l'extendeur UCE32100

- › Longueur : 100 m
- › Hub USB 2.0 4 ports sur récepteur
- › Fixation Murale ou Rail DIN
- › Prise d'alimentation sécurisée anti-débranchement



| | RÉF. ATEN | RÉF. |
|---|-----------|---------------|
| Extendeur PRO USB 2.0 avec Hub 4 ports 100m | UCE32100 | 040321 |

Extendeur USB 2.0 CAT.5 50 m Hub métal 4 ports

Boîtier métallique robuste, ce système d'extension USB de haute qualité fournit une solution rapide et flexible pour les applications industrielles

- › Jusqu'à 50 m sur un câble CAT.5/5e/6
- › Jusqu'à 4 périphériques USB 2.0 480 Mbps



| | RÉF. ATEN | RÉF. |
|--|-----------|---------------|
| Extendeur USB 2.0 CAT.5 50 m hub métal 4 ports | UCE3250 | 149205 |

Extendeur USB sur CAT. 5

Dépassez la limite des 5 mètres !

GARANTIE
02 ANS

Les extendeurs USB ATEN permettent d'éloigner jusqu'à 60 m tous périphériques USB 1.1 ou USB 2.0, et même jusqu'à 100 m avec le modèle dont le récepteur est équipé d'un hub 4 ports USB 2.0.



Réf. 040319



Réf. 044002

| | LONGUEUR | RÉF. ATEN | RÉF. |
|-------------------|---------------------|-----------|---------------|
| Extendeur USB 1.1 | 60,0 m | UCE60 | 040318 |
| Extendeur USB 2.0 | 60,0 m | UCE260 | 040319 |
| Extendeur USB 2.0 | 100 m + Hub 4 ports | UEH4002 | 044002 |

Partageur USB manuel pour 2,3 ou 4 PC/Mac

Jusqu'à USB 3.1 5 Gbps !



Réf. 013345



Réf. 014434

| | PÉRIPHÉRIQUES | ORDINATEUR | SWITCH | RÉF. ATEN | RÉF. |
|-----------------------|----------------------------------|------------------|--------------|---------------|---------------|
| Switch indust. piloté | De 1 à 4 en USB 3.2 2 à 4 PC/Mac | Telecom.+ RS-232 | US3344i | 013345 | |
| Partageur manuel | 1 seul en USB 2.0 | 2 à 4 PC/Mac | Bouton | US421 | 014040 |
| Partageur manuel | De 1 à 4 en USB 2.0 | 2 PC/Mac | Télécommande | US224 | 014224 |
| Partageur manuel | De 1 à 4 en USB 2.0 | 2 à 4 PC/Mac | Télécommande | US244 | 014424 |
| Partageur manuel | De 1 à 4 en USB 3.1 | 2 PC/Mac | Télécommande | US234 | 014234 |
| Partageur manuel | De 1 à 4 en USB 3.1 | 2 à 4 PC/Mac | Télécommande | US434 | 014434 |

Convertisseurs USB vers Série



Réf. 040365



Réf. 040364



Réf. 040385

| | RÉF. ATEN | RÉF. |
|--|-----------|---------------|
| Cordon 1.2m USB-A 2.0 - RJ45 Fem. RS-232 | UC232B | 040365 |
| Cordon 35cm USB-A 2.0 - dB9 Mâle RS-232 | UC232A | 040360 |
| Cordon 1.0m USB-A 2.0 - dB9 Mâle RS-232 | UC232A1 | 040364 |
| Hub USB-A 2.0 - 2 ports dB9 Mâles RS-232 | UC2322 | 040232 |
| Hub USB-A 2.0 - 4 ports dB9 Mâles RS-232 | UC2324 | 040234 |
| Cordon 1.2m USB-A 2.0 - dB9 + bornier RS-422/485 | UC485 | 040385 |

USB-A et USB-C™ longue distance

Rallonge amplifiée USB-C™ 3.1

Le Type-C™ au-delà des 5 mètres !

- › Entrée : USB-C™ Male
- › Sortie : USB-C™ Femelle
- › Transfert : 5 Gbps Max



Réf. 149261

| | RÉF. | PRIX DE VENTE (€ HT) |
|---|--------|----------------------|
| Câble rallonge amplifiée USB 3.1 Type-C™ Gen1 - 5m | 149255 | 39,49 |
| Câble rallonge amplifiée USB 3.1 Type-C™ Gen1 - 10m | 149261 | 66,50 |

Rallonge amplifiée USB-A 3.0

Jusqu'à 30 mètres !

- › Entrée : USB-A Male
- › Sortie : USB-A Femelle
- › Transfert : 5 Gbps Max



Réf. 147273

| | RÉF. | PRIX DE VENTE (€ HT) |
|--|--------|----------------------|
| Câble rallonge amplifiée USB-A 3.0 - 5m | 149254 | 28,49 |
| Câble rallonge amplifiée USB-A 3.0 - 10m | 149264 | 69,83 |
| Câble rallonge amplifiée USB-A 3.0 - 20m | 149272 | 75,90 |
| Câble rallonge amplifiée USB-A 3.0 - 30m | 147273 | 159,90 |

Rallonge Hybride amplifiée USB-C™ 3.1 vers USB-A

Spécial Webcam à distance !

- › Entrée : USB-C™ Male
- › Sortie : USB-A Femelle
- › Transfert : 5 Gbps Max



Réf. 149230

| | RÉF. | PRIX DE VENTE (€ HT) |
|--|--------|----------------------|
| Rallonge amplifiée hybride USB-C™ M vers USB-A F - 5m | 149235 | 24,99 |
| Rallonge amplifiée hybride USB-C™ M vers USB-A F - 10m | 149230 | 66,50 |

Rallonge amplifiée USB-A 2.0

Les plus économiques !

- › Entrée : USB-A Male
- › Sortie : USB-A Femelle
- › Transfert : 480 Mbps Max



Réf. 149213

Réf. 149221

| | RÉF. | PRIX DE VENTE (€ HT) |
|--|--------|----------------------|
| Câble rallonge amplifiée USB-A 2.0 - 5m | 149252 | 29,99 |
| Câble rallonge amplifiée USB-A 2.0 - 12m | 149213 | 36,49 |
| Câble rallonge amplifiée USB-A 2.0 - 20m | 149221 | 41,09 |

Extendeur USB sur Cat.5 - 60 m

- › Kit 2 boîtiers à relier par un cordon RJ45 (non fourni)
- › Totalement plug & play aucun logiciel à installer



Réf. 149204

Cordon USB 2.0 A/B amplifié - 10 m

Ajoutez de la distance aux performances de l'USB 3.0 !

Eloignez votre périphérique USB 3.0 sans atténuer le taux de transfert.

Connectez le câble répéteur à votre ordinateur et branchez-lui votre appareil avec son cordon d'origine (1,2 m maxi).

- › Taux de transfert : 480 Mbps max
- › Connecteur USB 2.0 Type A/B
- › Autoalimenté et Plug and Play

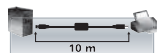

10 m



| | RÉF. | PRIX DE VENTE (€ HT) |
|------------------------------------|--------|----------------------|
| Cordon USB 2.0 A/B amplifié - 10 m | 149216 | 28,99 |

Rallonge amplifiée USB 2.0 avec Hub 4 ports - 12 m

Cascadables sur 3 niveaux !

Raccordez jusqu'à 4 périphériques USB 2.0 à 12 mètres de votre ordinateur sans atténuer le signal.

- › Alimenté par le bus USB
- › Port alim. Externe pour mode cascade (Réf. 801127)
- › Connecteur Hub : 4 ports USB-A femelle
- › Longueur du câble : 12 m



Réf. 149244



| | ALIMENTATION | RÉF. | PRIX DE VENTE (€ HT) |
|--|-------------------|--------|----------------------|
| Extendeur USB sur Cat.5 - 60 m | Auto alimenté USB | 149244 | 34,99 |
| Extension USB 2.0 sur Cat. 5 60 m avec hub 4 ports | Transfo fourni | 149204 | 73,29 |

| | RÉF. | PRIX DE VENTE (€ HT) |
|--|--------|----------------------|
| Rallonge amplifiée USB 2.0 avec Hub 4 ports - 12 m | 149224 | 31,52 |
| Alimentation optionnelle 5V 2A 3.5/1.35 | 801127 | 4,68 |

Convertisseurs USB - série RS-232/422/485

Dexlan

Cordon USB FT232 port console Type Cisco

L'accès en ligne de commande pour switch manageable !

Prenez le contrôle en profondeur de vos équipements réseau avec ce cordon de communication USB/RJ45 équipé du convertisseur RS232 universel.

- › Connecteurs : RJ45 vers USB Type-A mâle
- › Longueur : 2 m
- › Pour équipements disposant des fonctions CLI Cisco



| | RÉF. | PRIX DE VENTE (€ HT) |
|--|---------------|----------------------|
| Cordon USB FT232 Port Console Type Cisco | 040390 | 22,90 |

Convertisseur USB 3.0 FT232RL vers RS-232

Enfin un port COM DB9 en USB 3.0 !

Câble USB 3.0 FT232RL avec convertisseur de port série RS-232 DB9 vous permettant de communiquer avec un modem, un PDA / GPS, un appareil de mesure, une machine industrielle ou les nouveaux IoT.

- › Fonctionne sur Port USB 3.1 / 3.2, USB 2.0 ou USB 1.1
- › Auto alimenté par le bus USB
- › Supporte les protocoles Telnet, SSH, HTTPS
- › Chipset FTDI



| | RÉF. DEXLAN | RÉF. | PRIX DE VENTE (€ HT) |
|--|---------------|------|----------------------|
| Convertisseur USB 3.0 FT232RL vers RS-232 DX-USB3DB9 | 040353 | | 29,29 |

Convertisseur USB 2.0 vers RS-232 - monobloc

Retrouvez un port DB-9 !

Ajoutez facilement un port de communication série RS-232 avec sa prise SubD 9 points à votre ordinateur en branchant un convertisseur monobloc sur un port USB 1.1 / 2.0 / 3.0.

- › Autoalimenté par l'USB
- › Chipset Prolific PL2303
- › Pilotes Windows 32 / 64 bits / MacOS X



| | RÉF. | PRIX DE VENTE (€ HT) |
|---|---------------|----------------------|
| Convertisseur USB 2.0 - RS-232 monobloc droit | 040345 | 22,90 |

Convertisseur USB 2.0 vers RS-232

Compatible Windows, Mac et Linux !

Transformez un port USB en 1, 2 ou 4 ports de communication série RS-232 à connecteur DB-9. Ce cordon utilise le chipset PL2303 de Prolific Technology, reconnu comme le plus fonctionnel et professionnel.

- › Pilotes certifiés Windows XP / Vista / 7 / 8
- › Prise DB-9 mâle



Réf. **040344**

Réf. **040331**

| PORT ENTRÉE | LONGUEUR | PORT(S) SORTIE(S) | RÉF. | PRIX DE VENTE (€ HT) |
|-----------------------------|----------|-------------------|---------------|----------------------|
| USB 2.0 / 3.0 / 3.1 Type-C™ | 1,0 m | 1 x BD-9 Fem. | 040331 | 26,15 |
| USB 2.0 / 3.0 / 3.1 Type-A | 1,30 m | 1 x BD-9 Fem. | 040341 | 30,29 |
| USB 2.0 / 3.0 / 3.1 Type-A | 1,30 m | 4 x BD-9 Fem. | 040344 | 85,29 |

Convertisseur RS-232

- › Port(s) série RS-232 : DB-9 mâle
- › Modèle 2 et 4 ports en boîtier métal



Réf. **040360**



Réf. **040365**

ATEN

| | PORTS | RÉF. ATEN | RÉF. |
|------------------------------|--------------|-----------|---------------|
| Convertisseur USB 2.0 RS-232 | RJ45 Femelle | UC232B | 040365 |
| Cordon convertisseur RS-232 | 1 DB-9 | UC232A | 040360 |
| Convertisseur hub RS-232 | 2 DB-9 | UC2322 | 040232 |
| Convertisseur hub RS-232 | 4 DB-9 | UC2324 | 040234 |

Convertisseur PRO USB série -25/70°C

Avec isolation 3500 V !

Raccordez en toute sécurité vos équipements série RS-232 / 422 et 485 vers le port USB d'un ordinateur.

- › Autoalimenté par l'USB
- › Port série : RS 232 DB-9 mâle / RS-485-422 bornier à vis
- › Transmission : 921.6 kbps max
- › Isolation optique : 3500 V
- › Chipset : FTDI - compatible Windows/Mac/Linux



| | RÉF. |
|--|---------------|
| Convertisseur PRO USB - série -25/70°C | 041135 |

Smart convertisseur RS232 vers RS485

En DB9 ou DB25 !

Permet de communiquer jusqu'à 1.2kms en 9600Bps avec un appareil doté d'une interface RS485/RS422 sur bornier 4 fils(full duplex) ou 2 fils(Half duplex) Transforme une sortie série DB9 ou DB25 de PC en interface RS485/422

- › Coté RS232/V24 : mode DCE uniquement
- › Isolation electromagnétique 2500 VRMS 500VDC
- › Protection interface RS232 : 15KV ESD
- › Auto-alimenté par le port série RS232 ou par cordon de repiquage d'alimentation sur port USB



| | RÉF. FOURN. | RÉF. |
|--|-------------|---------------|
| Convertisseur RS-232 vers RS485/422 Isolation Electro. | ECF-041232 | 041232 |

Convertisseur DB-9 RS-232 vers RS-485 / RS-422

Jusqu'à 1,2 km sur 2 fils !

Transformez un port RS-232 DB-9 en port de communication RS-422 full duplex ou RS-485 half duplex sur un bornier 2 ou 4 fils. La conversion est purement matérielle et ne requiert aucun pilote logiciel. Le convertisseur peut être autoalimenté dans le cas où le port DB-9 peut fournir du courant sur les broches RTS / DTR ou Tx. Dans le cas contraire, il sera nécessaire de l'alimenter par le port jack.

- › RS-232 DB-9 M : signaux Tx, Rx, Gnd - 115 kbps
- › Bornier à vis : RS-485 2 fils / RS-422 4 fils
- › Prise jack 3.5 / 1.35 mm
- › Livré avec cordon DB-9 F / F 1 m



Vue avant

Vue arrière

| | RÉF. |
|---|---------------|
| Convertisseur RS-232 DB-9 / RS-485 / RS-422 | 041122 |



TOP QUALITÉ

RÉF.

041135

Cordons DB-9 et DB-25



La connectique DB-9 expliquée

- 1 - CD - Détection de porteuse
- 2 - RXD - Réception de données
- 3 - TXD - Transmission de données
- 4 - DTR - Terminal prêt
- 5 - GND - Masse logique
- 6 - DSR - Données prêtes
- 7 - RTS - Demande d'émission
- 8 - CTS - Prêt à émettre
- 9 - RI - Indicateur de sonnerie

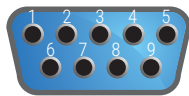

Femelle

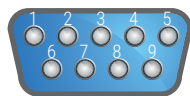

Mâle

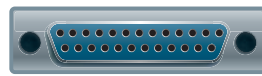

Femelle



Mâle

La connectique DB-25 expliquée

Ce connecteur véhiculant un signal analogique comporte 25 broches. Il fait partie de la famille des connecteurs D-Subminiatures (il est appelé couramment "D-Sub" ou "Sub-D"). Comme pour les connecteurs DB-9, le connecteur DB-25 sert essentiellement dans les liaisons série permettant la transmission des données asynchrones selon la norme RS-232 (toutes révisions confondues). Pour ne pas confondre avec les ports parallèles utilisant aussi une connectique DB-25, les ports séries 25 broches sont mâles et les ports parallèles sont femelles.

Cordons DB-9, DB-25

A



B



C



D



E



F



TYPE LONGUEUR RÉF. PRIX DE VENTE (€ HT)

| CONNECTIQUE DB-25 BROCHE À CAPOTS ASSEMBLÉS | | | | |
|---|---------------------|-------|--------|----------------------------|
| A | Rallonge DB-25 | M / F | 3,0 m | 123111 7,12 |
| CONNECTIQUE DB-9 BROCHE À CAPOTS MOULÉS | | | | |
| B | Cordon DB-9 | M / M | 1,8 m | 128205 9,39 |
| C | Rallonge DB-9 | M / F | 1,8 m | 580201 12,75 |
| C | Rallonge DB-9 | M / F | 3,0 m | 580231 18,24 |
| C | Rallonge DB-9 | M / F | 5,0 m | 580241 20,77 |
| C | Rallonge DB-9 | M / F | 10,0 m | 580261 38,60 |
| C | Rallonge DB-9 | M / F | 15,0 m | 532261 50,10 |
| CONNECTIQUE DB-9 BROCHE À CAPOTS ASSEMBLÉS | | | | |
| D | Rallonge DB-9 | M / F | 1,8 m | 128300 4,29 |
| CORDONS AT / AT | | | | |
| E | Cordon DB-9 / DB-9 | F / F | 1,0 m | 136001 5,69 |
| E | Cordon DB-9 / DB-9 | F / F | 1,8 m | 136006 7,37 |
| E | Cordon DB-9 / DB-9 | F / F | 3,0 m | 136011 11,70 |
| E | Cordon DB-9 / DB-9 | F / F | 5,0 m | 136021 16,34 |
| E | Cordon DB-9 / DB-9 | F / F | 10,0 m | 136031 33,12 |
| CORDON NULL MODEM À CAPOTS ASSEMBLÉS | | | | |
| F | Cordon DB-9 / DB-25 | F / M | 1,8 m | 137000 19,51 |
| F | Cordon DB-9 / DB-25 | F / M | 3,0 m | 137010 21,62 |

Baies et coffrets

| | |
|--|-----------|
| Baies EKIVALAN | 138 à 142 |
| Coffrets EKIVALAN | 143 à 145 |
| Coffrets industriels et anti vandalisme EKIVALAN | 146 |
| Coffrets et châssis divers | 147 |
| Accessoires pour baies et coffrets | 148 à 151 |
| Baies EFIRACK | 152 - 153 |
| Baies et coffrets LEGRAND LCS3 | 154 |
| Solutions MINKELS | 155 |
| Multiprises rackables | 156 |
| Panneaux de brassage équipés | 157 - 158 |
| Panneaux de brassage à équiper | 159 - 160 |
| Accessoires de câblage | 161 à 163 |

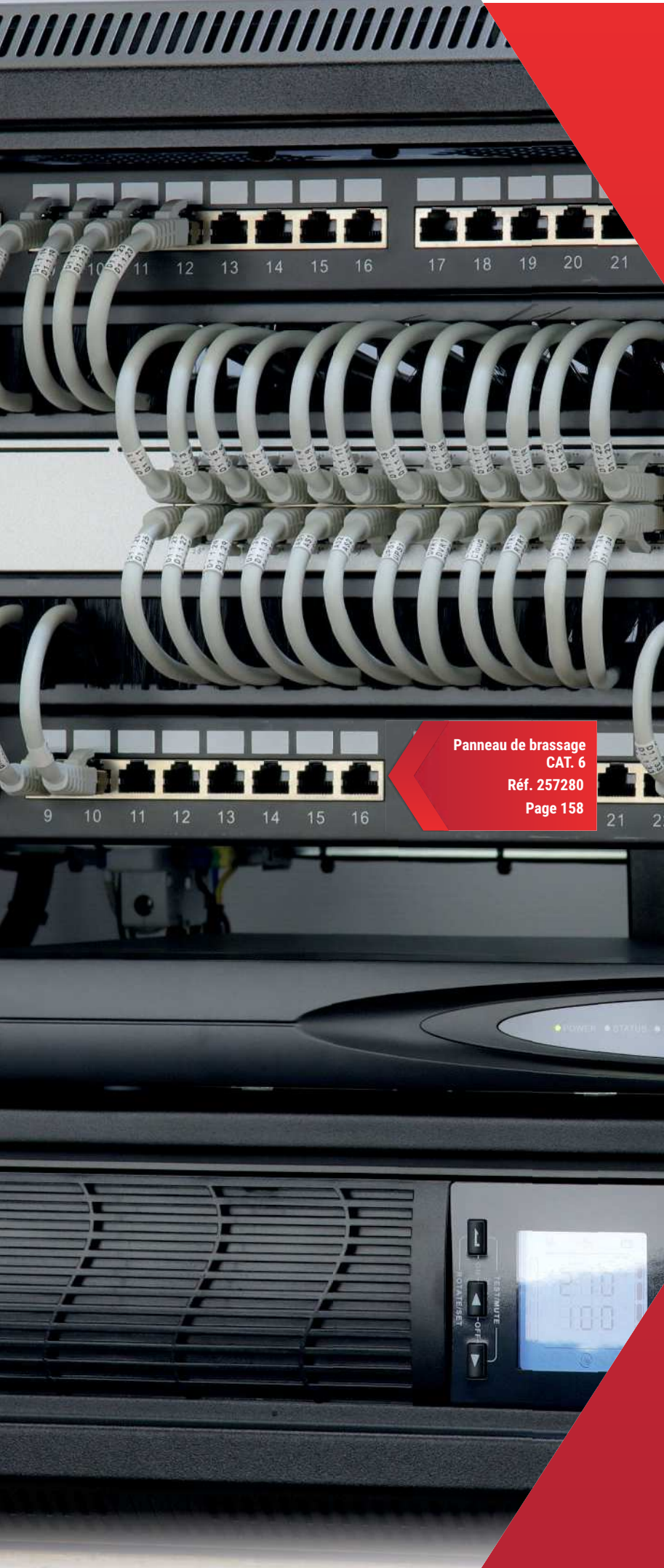

Panneau de brassage
CAT. 6
Réf. 257280
Page 158

Baies EKIVALAN



GARANTIE
05
ANS

Baie de brassage BEEA, largeurs 600 et 800 mm

- › Capacité de chargement : 800 Kg de charge statique
- › Structure rigide, largeur 600 ou 800 mm et profondeur 600 ou 800 mm, assemblée mécaniquement (non démontable)
- › Ossature rivetée, obturateurs démontables en partie supérieure et inférieure pour le passage des câbles
- › Toit pré-percé pour recevoir jusqu'à 4 ventilateurs (option)
- › Ecran digital d'affichage de la température
- › Indice de protection : IP 20

› **Porte avant simple (600 mm larg.) ou double (800 mm larg.) en verre securit , avec verrou et poignée.**

› **Porte arrière simple en tôle pleine, avec verrou sans poignée.**

- › 2 panneaux latéraux amovibles avec verrou préinstallé
- › 2 jeux de montants 19" (avant et arrière) avec marquage sérigraphié des U, trous carrés (9,5 x 9,5 mm) réglables en profondeur
- › 4 pieds de stabilisation réglables en hauteur
- › Kit de mise à la terre

› Baie livrée assemblée et sécurisée à la palette

Version en 600mm de large, porte AV simple vitrée



Poids admissible 800 Kg !



Version en 800mm de large, porte AV double vitrée

- Ecran digital d'affichage de la température U numérotés**
- Passages de câbles haut et bas**
- Porte avant double sur les versions en 800 mm de large pour un accès pratique**



| HAUTEUR (U) | HAUTEUR (MM) | PROFONDEUR (MM) | POIDS (KG) | ASSEMBLEE / KIT | PART NUMBER | NOIR | PRIX DE VENTE (€ HT) |
|---|--------------|-----------------|------------|-----------------|------------------|---------------|----------------------|
| LARGEUR 600 MM | | | | | | | |
| 16 | 824 | 600 | 33 | Assemblée | BEEA16U6060BL122 | 755800 | 689,00 |
| 20 | 1002 | 600 | 40 | Assemblée | BEEA20U6060BL122 | 755801 | 726,00 |
| 22 | 1091 | 600 | 43,5 | Assemblée | BEEA22U6060BL122 | 755769 | 750,00 |
| 22 | 1091 | 800 | 50 | Assemblée | BEEA22U6080BL122 | 755770 | 830,00 |
| 26 | 1269 | 600 | 51,5 | Assemblée | BEEA26U6060BL122 | 755771 | 798,00 |
| 26 | 1269 | 800 | 58,5 | Assemblée | BEEA26U6080BL122 | 755772 | 875,00 |
| 32 | 1536 | 600 | 62 | Assemblée | BEEA32U6060BL122 | 755773 | 869,00 |
| 32 | 1536 | 800 | 70 | Assemblée | BEEA32U6080BL122 | 755774 | 947,00 |
| 36 | 1713 | 600 | 69,5 | Assemblée | BEEA36U6060BL122 | 755804 | 915,00 |
| 36 | 1713 | 800 | 76 | Assemblée | BEEA36U6080BL122 | 755805 | 994,00 |
| 42 | 1980 | 600 | 79 | Assemblée | BEEA42U6060BL122 | 755775 | 987,00 |
| 42 | 1980 | 800 | 89 | Assemblée | BEEA42U6080BL122 | 755776 | 1060,00 |
| LARGEUR 800 MM | | | | | | | |
| 32 | 1536 | 800 | 90 | Assemblée | BEEA32U8080BL522 | 755802 | 1040,00 |
| 36 | 1713 | 800 | 101 | Assemblée | BEEA36U8080BL522 | 755806 | 1080,00 |
| 42 | 1980 | 800 | 118 | Assemblée | BEEA42U8080BL522 | 755777 | 1290,00 |
| OSSATURE SANS PORTES NI PANNEAUX LATÉRAUX - LARGEUR 800 MM | | | | | | | |
| 42 | 1980 | 800 | 87 | Assemblée | BEEA42U8080BL000 | 755812 | 854,00 |



Baie serveur BEEA, largeurs 600 et 800 mm

- › Capacité de chargement : 800 Kg de charge statique
- › Structure rigide, largeur 600 ou 800 mm et profondeur 1000 mm, assemblée mécaniquement (non démontable)
- › Ossature rivetée, obturateurs démontables en partie supérieure et inférieure pour le passage des câbles
- › Toit pré-percé pour recevoir jusqu'à 4 ventilateurs (option)
- › Ecran digital d'affichage de la température
- › Indice de protection : IP 20
- › **Porte avant simple en métal perforée à 63% , avec verrou et poignée**
- › **Porte arrière simple en métal perforée à 63% , avec verrou et poignée.**
- › 2 panneaux latéraux amovibles avec verrou préinstallé
- › 2 jeux de montants 19" (avant et arrière) avec marquage sérigraphié des U, trous carrés (9,5 x 9,5 mm) réglables en profondeur
- › 4 pieds de stabilisation réglables en hauteur
- › Kit de mise à la terre
- › Baie livrée assemblée et sécurisée à la palette



Ecran digital d'affichage de la température U numérotés
Passages de câbles haut et bas
Portes perforées pour une ventilation optimale



Poids admissible 800 Kg !

GARANTIE
05
ANS

| HAUTEUR (U) | HAUTEUR (MM) | PROFONDEUR (MM) | POIDS (KG) | ASSEMBLEE / KIT | PART NUMBER | NOIR | PRIX DE VENTE (€ HT) |
|--|--------------|-----------------|------------|-----------------|-------------------|-----------------|----------------------|
| LARGEUR 600 MM | | | | | | | |
| 22 | 1091 | 1000 | 62 | Assemblée | BEEA22U60100BL662 | 755778 | 1090,00 |
| 26 | 1269 | 1000 | 71 | Assemblée | BEEA26U60100BL662 | 755779 | 1160,00 |
| 32 | 1536 | 1000 | 86 | Assemblée | BEEA32U60100BL662 | 755781 | 1270,00 |
| 36 | 1713 | 1000 | 96 | Assemblée | BEEA36U60100BL662 | 755803 | 1350,00 |
| 42 | 1980 | 1000 | 112 | Assemblée | BEEA42U60100BL662 | 755782 | 1450,00 |
| LARGEUR 800 MM | | | | | | | |
| 26 | 1269 | 1000 | 101 | Assemblée | BEEA26U80100BL662 | 755780 | 1390,00 |
| 42 | 1980 | 1000 | 142 | Assemblée | BEEA42U80100BL662 | 755783 | 1790,00 |
| OSSATURE SANS PORTES NI PANNEAUX LATERAUX - LARGEUR 600 ET 800 MM | | | | | | | |
| 42 | 1980 | 600 x 1000 | 95 | Assemblée | BEEA42U60100BL000 | 755807 * | 950,00 |
| 42 | 1980 | 800 x 1000 | 115 | Assemblée | BEEA42U80100BL000 | 755810 * | 996,00 |

**Consultez votre commercial
pour connaître les autres configurations disponibles !**



Baie professionnelle BEPF

- › Capacité de chargement : 800 Kg de charge statique
- › Ossature vissée (démontable), obturateurs démontables en partie supérieure et inférieure pour le passage des câbles
- › Toit pré-percé pour recevoir jusqu'à 4 ventilateurs (option)
- › Indice de protection : IP 20

- › **Porte avant, avec verrou et poignée (voir tableau)**
 - › **Porte arrière, avec verrou et poignée (voir tableau)**
 - › 2 panneaux latéraux amovibles avec verrou préinstallé
 - › 2 jeux de montants 19" (avant et arrière) avec marquage sérigraphié des U, trous carrés (9,5 x 9,5 mm) réglables en profondeur
 - › 4 pieds de stabilisation réglables en hauteur
 - › Kit de mise à la terre
- › Baie livrée assemblée et sécurisée à la palette ou en kit (pour certaines dimensions)



U numérotés
Passages de câbles haut et bas
Portes perforées pour une ventilation optimale



Poids admissible 800 Kg !

| HAUTEUR (U) | HAUTEUR (MM) | "LARGEUR (MM)" | PROFONDEUR (MM) | POIDS (KG) | PORTE AV | PORTE AR | PART NUMBER | NOIR | PRIX DE VENTE (€ HT) |
|----------------------------------|--------------|----------------|-----------------|------------|-----------------|-----------------|---------------------|-----------------|----------------------|
| CONFIGURATIONS ASSEMBLEES | | | | | | | | | |
| 26 | 1299 | 800 | 1000 | 108 | Double Ventilée | Double Ventilée | BEPF26U80100BL772-A | 755784 | 1630,00 |
| 32 | 1980 | 800 | 1000 | 120 | Double Ventilée | Double Ventilée | BEPF32U80100BL772-A | 755785 | 2000,00 |
| 42 | 2010 | 800 | 1000 | 130 | Double Ventilée | Double Ventilée | BEPF42U80100BL772-A | 755786 | 2070,00 |
| 42 | 2010 | 800 | 1200 | 142 | Double Ventilée | Double Ventilée | BEPF42U80120BL772-A | 755808 | 2680,00 |
| 47 | 2232 | 800 | 1000 | 138 | Double Ventilée | Double Ventilée | BEPF47U80100BL772-A | 755788 | 2360,00 |
| 47 | 2232 | 800 | 1200 | 150 | Double Ventilée | Double Ventilée | BEPF47U80120BL772-A | 755869 * | 2440,00 |

| HAUTEUR (U) | HAUTEUR (MM) | "LARGEUR (MM)" | PROFONDEUR (MM) | POIDS (KG) | PORTE AV | PORTE AR | PART NUMBER | NOIR | PRIX DE VENTE (€ HT) |
|-------------------------------------|--------------|----------------|-----------------|------------|-----------------|-----------------|----------------------|-----------------|----------------------|
| AUTRES CONFIGURATIONS EN KIT | | | | | | | | | |
| 36 | 1744 | 600 | 800 | 78 | Simple verre | Simple pleine | BEPF36U6080BL122FLT | 755861 * | 1160,00 |
| 36 | 1744 | 800 | 800 | 83 | Double verre | Simple pleine | BEPF36U8080BL522FLT | 755863 | 1390,00 |
| 36 | 1744 | 800 | 1000 | 125 | Double Ventilée | Double Ventilée | BEPF36U80100BL772FLT | 755862 * | 2190,00 |
| 42 | 2010 | 600 | 800 | 88 | Simple verre | Simple pleine | BEPF42U6080BL122FLT | 755865 * | 1250,00 |
| 42 | 2010 | 800 | 800 | 95 | Double verre | Simple pleine | BEPF42U8080BL522FLT | 755868 * | 1400,00 |
| 42 | 2010 | 800 | 1000 | 130 | Double Ventilée | Double Ventilée | BEPF42U80100BL772FLT | 755866 | 2070,00 |
| 42 | 2010 | 800 | 1200 | 142 | Double Ventilée | Double Ventilée | BEPF42U80120BL772FLT | 755867 * | 2570,00 |

**Consultez votre commercial
pour connaître les autres configurations disponibles !**



Configurateur de baies professionnelles BEPF



Créez votre propre baie

Configurez votre baie en fonction de vos besoins

GARANTIE
05
ANS

› Exemple :

BEPF42U80100BL672-A

Baie 42U 800x1000, noire, porte avant simple perforée 63%, porte arrière double perforée 63%, 2 panneaux latéraux, livrée assemblée.

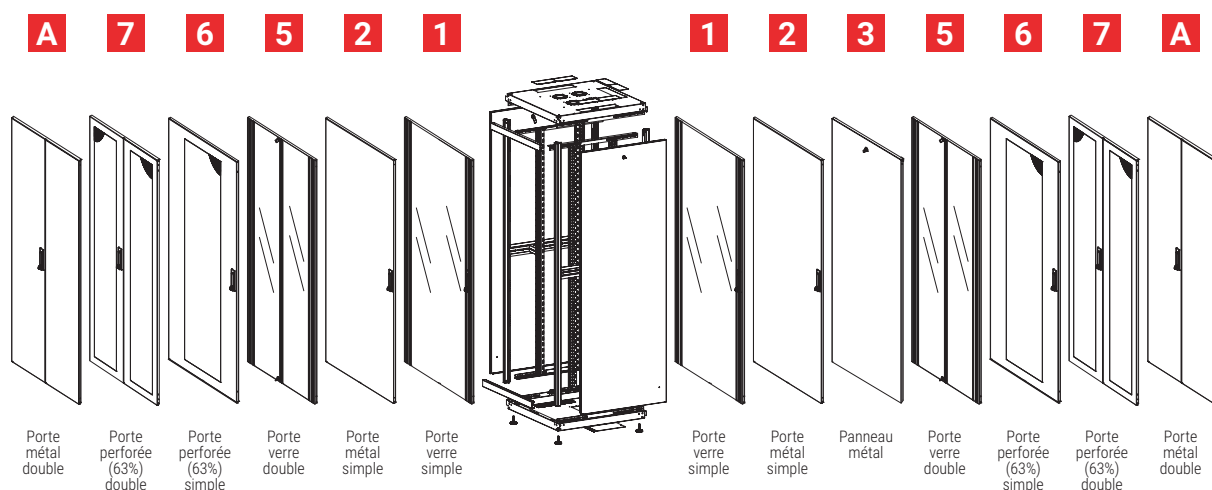

Étape à suivre pour créer une configuration :



| X1 - HAUTEUR | | |
|--------------|--------------------------|-----------|
| HAUTEUR EN U | HAUTEUR DE LA BAIE EN MM | CODE |
| 22 | 1121 | 22 |
| 26 | 1299 | 26 |
| 32 | 1566 | 32 |
| 36 | 1744 | 36 |
| 42 | 2010 | 42 |
| 47 | 2232 | 47 |

| X2 - LARGEUR | |
|--------------|-----------|
| HAUTEUR EN U | CODE |
| 600 | 60 |
| 800 | 80 |

| X3 - PROFONDEUR | |
|-----------------------------|------------|
| PROFONDEUR DE LA BAIE EN MM | CODE |
| 600 | 60 |
| 800 | 80 |
| 1000 | 100 |
| 1200 | 120 |

| X4 - PORTE AVANT | |
|------------------------------------|----------|
| HAUTEUR EN U | CODE |
| Sans porte | 0 |
| Simple verre | 1 |
| Simple métal | 2 |
| Double verre ⁽¹⁾ | 5 |
| Simple perforée 63% | 6 |
| Double perforée 63% ⁽¹⁾ | 7 |
| Double métal ⁽¹⁾ | A |

| X4 - PORTE ARRIÈRE | |
|------------------------------------|----------|
| HAUTEUR EN U | CODE |
| Sans porte | 0 |
| Simple verre | 1 |
| Simple métal | 2 |
| Panneau métal | 3 |
| Double verre ⁽¹⁾ | 5 |
| Simple perforée 63% | 6 |
| Double perforée 63% ⁽¹⁾ | 7 |
| Double métal ⁽¹⁾ | A |

| X6 - PANNEAUX LATÉRAUX | |
|------------------------|----------|
| PANNEAUX | CODE |
| Sans | 0 |
| 1 panneau | 1 |
| 2 panneaux | 2 |

| X7 - CONDITIONNEMENT | |
|----------------------|------------|
| TYPE | CODE |
| Livrée en kit | FLT |
| Livrée assemblée | -A |

(1) uniquement pour les baies de largeur 800 mm

Sur commande uniquement, contactez votre commercial pour plus d'informations !



Baies EKIVALAN



Bâtirack simple et double cadre

Les bâtiracks sont appropriés pour les salles informatiques sécurisées, les laboratoires, les salles blanches où aucune porte ou panneau n'est requis. Ces systèmes fournissent une meilleure ventilation passive, mais nécessitent un environnement climatisé et propre.

- > Capacité de chargement : 600 Kg de charge statique
- > Ossature vissée
- > Montants 19", trous carrés (9,5 x 9,5 mm)
- > 4 pieds de stabilisation réglables en hauteur

Configurez vous-même votre bâtirack !

1 Choisissez un socle pour bâtirack :

| LARGEUR (MM) | PROFONDEUR (MM) | PART NUMBER | NOIR | PRIX DE VENTE (€ HT) |
|--------------|-----------------|------------------|---------------|----------------------|
| 530 | 570 | REBASED600ECOBL | 755742 | 72,30 |
| 530 | 770 | REBASED800ECOBL | 755743 | 75,60 |
| 530 | 940 | REBASED1000ECOBL | 755744 | 118,00 |

2 Ajoutez 1 cadre pour une version simple ou 2 cadres pour une version double :

| HAUTEUR (U) | LARGEUR (MM) | PART NUMBER | NOIR | PRIX DE VENTE (€ HT) |
|-------------|--------------|-----------------|---------------|----------------------|
| 27 | 530 | REFRAME27UECOBL | 755737 | 135,00 |
| 36 | 530 | REFRAME36UECOBL | 755738 | 164,00 |
| 42 | 530 | REFRAME42UECOBL | 755739 | 174,00 |
| 45 | 530 | REFRAME45UECOBL | 755740 | 190,00 |
| 48 | 530 | REFRAME48UECOBL | 755741 | 196,00 |



En kit pour réduire les coûts logistique
Conception modulaire pour un assemblage facile
Facile à manipuler pour les espaces réduits



Poids admissible 600 Kg !

BAIES ET COFFRETS

Baie insonorisée BESP

Baie insonorisée conçue pour réduire le bruit des équipements internes. Élégante et de qualité, elle a été conçue pour se fondre dans un environnement de bureau grâce à sa finition plaquée en érable. La baie est équipée, en standard, d'un système de ventilation performant et silencieux.

- > Capacité de chargement : 1000 Kg de charge statique
- > Système de ventilation silencieux intégré à la porte arrière (3 ventilateurs) avec mousse insonorisante (max 29-30 dB)
- > Double porte avant avec fermeture à clé
- > Porte arrière avec fermeture à clé
- > Panneaux latéraux amovibles et isolés phoniquement avec fermeture à clé
- > Entrée de câbles par le socle inférieur
- > Roulettes incluses pour faciliter le déplacement
- > Pieds de nivellement, réglables en hauteur
- > Rails et profils 483 mm (19") en face avant et arrière, réglables en profondeur
- > Finition en bois : Érable
- > Parties métalliques : noir (RAL9005)



Poids admissible 1000 Kg !



Les montants 19" sont numérotés en U de bas en haut et de haut en bas.
Chaque baie est également équipée, en standard, de 2 passe-câbles verticaux avec anneaux et balais sur toute la hauteur.



Sur chaque flanc de la baie sont prévus des emplacements 19" zéro U pour intégrer des PDU
(2 emplacements dans la version 17U et 4 pour les versions 32U et 42U)



Equipée d'un système de ventilation intégré dans la porte arrière, contrôlé par un thermostat et ultra silencieux (<30 dB).

| HAUTEUR (U) | HAUTEUR (MM) | LARGEUR (MM) | PROFONDEUR (MM) | POIDS (KG) | ASSEMBLEE / KIT | PART NUMBER | NOIR | PRIX DE VENTE (€ HT) |
|-------------|--------------|--------------|-----------------|------------|-----------------|--------------------|-----------------|----------------------|
| 17 | 1000 | 750 | 1130 | 138 | Assemblée | BESP17U75113BLM222 | 755871 * | 2590,00 |
| 32 | 1666 | 750 | 1130 | 165 | Assemblée | BESP32U75113BLM222 | 755872 * | 3330,00 |
| 42 | 2110 | 750 | 1130 | 210 | Assemblée | BESP42U75113BLM222 | 755873 * | 5040,00 |



Coffret 19" CEEA assemblé, largeur 540 mm

- › Capacité de chargement : 60 Kg de charge statique
- › Structure rigide, largeur 540 mm et profondeur 450 ou 600 mm, assemblée mécaniquement (non démontable)
- › Ossature rivetée, obturateurs démontables en partie supérieure et inférieure pour le passage des câbles
- › Toit pré-percé pour recevoir jusqu'à 2 ventilateurs (option)
- › Indice de protection : IP 20

- › **Porte avant simple en verre Securit, avec verrou.**
- › 2 panneaux latéraux amovibles avec verrou préinstallé
- › 1 paire de montants 19" (avant), trous carrés (9,5 x 9,5 mm), réglable en profondeur
- › Kit de mise à la terre

GARANTIE
05
ANS



Poids admissible 60 Kg !

+ **Panneaux latéraux démontables avec verrous**
Passages de câbles haut et bas

| HAUTEUR (U) | HAUTEUR (MM) | PROFONDEUR (MM) | POIDS (KG) | ASSEMBLEE / KIT | PART NUMBER | NOIR | PRIX DE VENTE (€ HT) |
|-------------|--------------|-----------------|------------|-----------------|------------------|---------------|----------------------|
| 7 | 373 | 450 | 12,5 | Assemblé | CEEA07U5445BL132 | 755750 | 208,00 |
| 7 | 373 | 600 | 15 | Assemblé | CEEA07U5460BL132 | 755751 | 237,00 |
| 9 | 462 | 450 | 14 | Assemblé | CEEA09U5445BL132 | 755752 | 237,00 |
| 9 | 462 | 600 | 16,5 | Assemblé | CEEA09U5460BL132 | 755753 | 267,00 |
| 12 | 596 | 450 | 16,5 | Assemblé | CEEA12U5445BL132 | 755746 | 267,00 |
| 12 | 596 | 600 | 20 | Assemblé | CEEA12U5460BL132 | 755747 | 298,00 |
| 16 | 773 | 450 | 18 | Assemblé | CEEA16U5445BL132 | 755748 | 298,00 |
| 16 | 773 | 600 | 23,5 | Assemblé | CEEA16U5460BL132 | 755749 | 342,00 |

Coffret 19" CEEF en kit, largeur 540 mm

- › Capacité de chargement : 60 Kg de charge statique
- › Structure rigide, largeur 540 mm et profondeur 400 mm, à assembler
- › Ossature vissée, obturateurs démontables en partie supérieure et inférieure pour le passage des câbles
- › Toit pré-percé pour recevoir jusqu'à 2 ventilateurs (option)
- › Indice de protection : IP 20

- › **Porte avant simple en verre Securit, avec verrou.**
- › Panneaux latéraux non démontables
- › 1 paire de montants 19" (avant), trous carrés (9,5 x 9,5 mm), réglable en profondeur
- › Kit de mise à la terre



EN KIT

GARANTIE
05
ANS

A MONTER SOI MÊME 10'



Poids admissible 60 Kg !

+ **1 seul colis pour un stockage et une**
manutention optimisés
Montage en 10 minutes avec un simple
tournevis à tête cruciforme

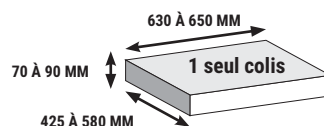

| HAUTEUR (U) | HAUTEUR (MM) | PROFONDEUR (MM) | POIDS (KG) | ASSEMBLEE / KIT | PART NUMBER | NOIR | PRIX DE VENTE (€ HT) |
|-------------|--------------|-----------------|------------|-----------------|------------------|---------------|----------------------|
| 7 | 370 | 400 | 9,3 | Kit | CEEF07U5440BL132 | 755789 | 163,00 |
| 9 | 460 | 400 | 10,7 | Kit | CEEF09U5440BL132 | 755790 | 193,00 |
| 12 | 595 | 400 | 13,2 | Kit | CEEF12U5440BL132 | 755791 | 223,00 |

ekivalan

Coffret 19" professionnel CEPA assemblé, largeur 600 mm

- › Capacité de chargement : 80 Kg de charge statique
- › Structure rigide, largeur 600 mm et profondeur 450 ou 600 mm, assemblée mécaniquement (non démontable)
- › Ossature rivetée, obturateurs démontables en partie supérieure et inférieure pour le passage des câbles
- › Toit prévu pour recevoir une unité de ventilation (option)
- › Indice de protection : IP 20
- › **Porte avant simple en verre Securit, avec verrou.**
- › 2 panneaux latéraux amovibles avec verrou préinstallé
- › 1 paire de montants 19" (avant) avec marquage des U, trous carrés (9,5 x 9,5 mm), réglable en profondeur
- › Kit de mise à la terre

GARANTIE
05
ANS**Poids admissible 80 Kg !****U numérotés**

Les ventilateurs peuvent être installés par l'intérieur comme par le dessus du coffret. Il est donc possible d'y accéder sans avoir à retirer les éléments 19" déjà installés

Passages de câbles haut et bas



| HAUTEUR (U) | HAUTEUR (MM) | PROFONDEUR (MM) | POIDS (KG) | ASSEMBLE / KIT | PART NUMBER | NOIR | PRIX DE VENTE (€ HT) |
|-------------|--------------|-----------------|------------|----------------|------------------|---------------|----------------------|
| 7 | 423 | 450 | 13 | Assemblé | CEPA07U6045BL132 | 755760 | 342,00 |
| 7 | 423 | 600 | 18 | Assemblé | CEPA07U6060BL132 | 755761 | 386,00 |
| 9 | 512 | 450 | 16 | Assemblé | CEPA09U6045BL132 | 755762 | 372,00 |
| 9 | 512 | 600 | 20 | Assemblé | CEPA09U6060BL132 | 755763 | 416,00 |
| 12 | 646 | 450 | 21 | Assemblé | CEPA12U6045BL132 | 755754 | 416,00 |
| 12 | 646 | 600 | 24 | Assemblé | CEPA12U6060BL132 | 755755 | 447,00 |
| 16 | 824 | 450 | 24 | Assemblé | CEPA16U6045BL132 | 755756 | 476,00 |
| 16 | 824 | 600 | 28 | Assemblé | CEPA16U6060BL132 | 755757 | 506,00 |
| 20 | 1001 | 450 | 30 | Assemblé | CEPA20U6045BL132 | 755758 | 535,00 |
| 20 | 1001 | 600 | 32 | Assemblé | CEPA20U6060BL132 | 755759 | 581,00 |

Kit de conversion double section pour coffret pro CEPAGARANTIE
05
ANS

- › Compatible uniquement avec les coffrets pro (CEPA)
- › Capacité de chargement réduite à 50 Kg pour les coffrets en 450 mm de profondeur et 35 Kg pour les coffrets en 600 mm de profondeur.
- › Largeur 600 mm et profondeur 150 mm, à assembler

**Kit de ventilateurs intégrables pour coffret pro CEPA**GARANTIE
02
ANS

- › Compatible uniquement avec les coffrets pro (CEPA)
- › Débit pour 1 élément : 2,3 - 3 mètres cubes / min
- › Cordon d'alimentation fourni



Stockage optimisé
Possibilité de convertir un coffret déjà en place

| HAUTEUR (U) | HAUTEUR (MM) | PROFONDEUR (MM) | POIDS (KG) | PART NUMBER | NOIR | PRIX DE VENTE (€ HT) |
|-------------|--------------|-----------------|------------|----------------|---------------|----------------------|
| 7 | 423 | 150 | 10,4 | CEPAKIT3P07UBL | 755767 | 179,00 |
| 9 | 512 | 150 | 10,4 | CEPAKIT3P09UBL | 755768 | 195,00 |
| 12 | 646 | 150 | 13,3 | CEPAKIT3P12UBL | 755764 | 218,00 |
| 16 | 824 | 150 | 18 | CEPAKIT3P16UBL | 755765 | 248,00 |
| 20 | 1001 | 150 | 21,3 | CEPAKIT3P20UBL | 755766 | 278,00 |



Se pose simplement par l'intérieur ou le dessus du coffret
Thermostat 0-35°

| | PART NUMBER | NOIR | PRIX DE VENTE (€ HT) |
|--|----------------|---------------|----------------------|
| Kit 1 ventilateur avec thermostat pour coffret CEPA | CEPAFANTHMBL-1 | 755703 | 143,00 |
| Kit 2 ventilateurs avec thermostat pour coffret CEPA | CEPAFANTHMBL-2 | 755705 | 189,00 |

Coffret 10" assemblé, largeur 312 mm

- › Capacité de chargement : 20 Kg de charge statique
- › Structure rigide, largeur 312 mm et profondeur 300 mm assemblée mécaniquement (vissée, démontable)
- › Balais passe câbles en partie supérieure et obturateur démontable en partie inférieure pour le passage des câbles
- › Indice de protection : IP 20
- › **Porte avant simple en verre Securit, avec verrou.**
- › Panneaux latéraux non démontables
- › 1 paire de montants 10" (avant), trous carrés (9,5 x 9,5 mm), réglable en profondeur



Poids admissible 20 Kg !



Passages de câbles haut et bas
Balai anti poussières préinstallé pour le passage de câbles supérieur



| HAUTEUR (U) | HAUTEUR (MM) | PROFONDEUR (MM) | POIDS (KG) | ASSEMBLE / KIT | PART NUMBER | NOIR | PART NUMBER | GRIS | PRIX DE VENTE (€ HT) |
|-------------|--------------|-----------------|------------|----------------|------------------|---------------|------------------|---------------|----------------------|
| 6 | 267 | 300 | 5,5 | Assemblé | CESH06U3130BL1NN | 755793 | CESH06U3130LG1NN | 755745 | 133,00 |
| 9 | 460 | 300 | 6,9 | Assemblé | CESH09U3130BL1NN | 755794 | CESH09U3130LG1NN | 755792 | 193,00 |

Accessoires pour coffret 10"



Réf. 755721



Réf. 755722



Réf. 755726



| | PART NUMBER | NOIR | PART NUMBER | GRIS | PRIX DE VENTE (€ HT) |
|--|-------------------|---------------|-------------------|---------------|----------------------|
| EKIVALAN Panneau passe-câbles 10" à balais 0,5U | CESHCM0,5UBRUSHBL | 755796 | CESHCM0,5UBRUSHLG | 755721 | 15,10 |
| EKIVALAN Panneau passe-câbles 10", 1U, 3 anneaux | CESHCM1U3RBL | 755797 | CESHCM1U3RLG | 755722 | 14,90 |
| EKIVALAN Etagère fixe 10", 1U, prof. 150 mm | CESHFS1U2P150BL | 755798 | CESHFS1U2P150LG | 755726 | 15,10 |
| EKIVALAN Panneau obturateur 10", 1U | CESHOBTF51UBL | 755795 | CESHOBTF51ULG | 755720 | 9,65 |

Dexlan



Réf. 808891



Réf. 754720



Réf. 754715



Réf. 891016

| | COULEUR | RÉF. | PRIX DE VENTE (€ HT) |
|---|-----------|---------------|----------------------|
| Bandeau 4 prises électriques CEE7 | Aluminium | 808891 | 21,69 |
| Panneau de brassage 8 ports équipés | Noir | 754720 | 22,37 |
| Panneau de brassage 12 ports keystone | Noir | 754715 | 3,10 |
| Switch 16 ports Gigabit rackable 10" et 19" | Noir | 891016 | 146,79 |

Coffrets industriels et anti-vandalisme EKIVALAN

Coffret 19" industriel CEIP (IP55) intérieur et extérieur

- › Capacité de chargement : 100 Kg de charge statique
- › Protection IP55 (EN 60529)
- › Porte avant métal avec poignée 3 points de fixation anti-vandalisme (ouverture 140°)
- › Toit avec emplacement pour ventilation (option) /avec auvent total pour la version extérieure
- › Ouïes d'aération sur les côtés /protégées par capots métalliques pour la version extérieure
- › 5 entrées de câble IP55 (1x PG48, 2x PG21, et 2 trous de diamètre 28 mm (pour PG21))
- › 1 paire de montants 19" (avant) avec marquage des U, trous carrés (9,5 x 9,5 mm), réglable en profondeur
- › Kit de mise à la terre

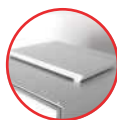
GARANTIE
05
 ANS

VERSION INTÉRIEURE



VERSION EXTÉRIEURE

Fermeture avec poignée anti-vandalisme 3 points
Toit avec auvent pouvant accueillir
une unité de ventilation
Montants en acier inoxydable numérotés
et réglables en profondeur



| HAUTEUR (U) | HAUTEUR (MM) | PROFONDEUR (MM) | POIDS (KG) | INTÉRIEUR / EXTÉRIEUR | PART NUMBER | GRIS | PRIX DE VENTE (€ HT) | |
|---|--------------|-----------------|------------|-----------------------|---------------------|------------------|----------------------|---------------|
| LARGEUR 600 MM | | | | | | | | |
| 9 | 529 | 450 | 28 | Intérieur | CEIP55I09U6045LG2NN | 755886 | 625,00 | |
| 9 | 529 | 600 | 34 | Intérieur | CEIP55I09U6060LG2NN | 755887 | 677,00 | |
| 12 | 663 | 450 | 31 | Intérieur | CEIP55I12U6045LG2NN | 755888 * | 670,00 | |
| 12 | 663 | 600 | 38 | Intérieur | CEIP55I12U6060LG2NN | 755889 | 737,00 | |
| 16 | 841 | 450 | 37 | Intérieur | CEIP55I16U6045LG2NN | 755890 * | 730,00 | |
| 16 | 841 | 600 | 44 | Intérieur | CEIP55I16U6060LG2NN | 755891 | 805,00 | |
| 9 | 529 | 600 | 40 | Extérieur | CEIP55O09U6060LG2NN | 755892 | 767,00 | |
| 12 | 663 | 600 | 43 | Extérieur | CEIP55O12U6060LG2NN | 755893 | 820,00 | |
| 16 | 841 | 600 | 49 | Extérieur | CEIP55O16U6060LG2NN | 755894 | 895,00 | |
| ACCESSOIRE | | | | | | | | |
| Kit 2 ventilateurs avec thermostat pour coffret CEIP gris | | | | | | CEIP55FANTHMLG-2 | 755885 | 219,00 |

Coffret 19" anti-vandalisme

- › Capacité de chargement : 200 Kg de charge statique
- › 1 structure acier 3 mm, largeur 600 mm et profondeur 600 mm, assemblée soudée
- › 4 points de fixation à l'arrière, doublés d'une empreinte acier soudée de 3 mm d'épaisseur, soit 6 mm au total
- › Porte avant métal 3 mm avec verrou à clé haute sécurité mécanique 3 points
- › Ouverture de la porte à 100°, de gauche à droite
- › 1 paire de montants 19" acier 1,5 mm en L, marquage des U, réglables facilement en profondeur
- › 8 entrées de câble 47 mm défonçables, réparties en haut, en bas et sur les côtés du coffret
- › Protection IP20
- › Résistance 10' à tout outillage manuel et/ou électrique (DIN V ENV 1627 Level WK4)
- › Couleur : Gris RAL7035

GARANTIE
05
 ANS

Une structure robuste assemblée soudée, assurant une rigidité parfaite et pouvant supporter 200 kg de charge utile et répartie
Fermeture avec poignée anti-vandalisme 3 points
8 entrées de câbles de Ø 47 mm réparties en haut, en bas et sur les côtés.



| HAUTEUR (U) | HAUTEUR (MM) | PROFONDEUR (MM) | POIDS (KG) | INTÉRIEUR / EXTÉRIEUR | PART NUMBER | GRIS | PRIX DE VENTE (€ HT) |
|----------------|--------------|-----------------|------------|-----------------------|--------------------|-----------------|----------------------|
| LARGEUR 600 MM | | | | | | | |
| 7 | 428 | 600 | 28 | Intérieur | CEAV07U6060LG2NN-M | 755874 * | 700,00 |
| 9 | 517 | 600 | 34 | Intérieur | CEAV09U6060LG2NN-M | 755875 * | 747,00 |
| 12 | 650 | 600 | 31 | Intérieur | CEAV12U6060LG2NN-M | 755876 * | 840,00 |

Coffrets et châssis divers

Coffret mural faible encombrement 5U noir

Doté de 5U, dont 3U pivotants à 180° et 2U fixes pour des équipements de faible profondeur de type multiprise. Son design très étroit d'une profondeur de seulement 145 mm permet un maximum de flexibilité dans peu d'espace.

- › 5 unités dont 3 orientables à 180°
- › Pré perçages pour les entrées de câble
- › Vitre PVC pour le contrôle visuel des équipements
- › Trous latéraux pour la ventilation
- › Verrouillage par clé
- › Dimensions : 500 x 475 x 145 mm
- › Couleur : noir / RAL9005



PENSEZ-Y

Retrouvez nos multiprises rackables

Page : 156

RÉF. 755905 PRIX DE VENTE (€ HT) 178,00

Coffret mural faible encombrement 5U noir



GARANTIE 05 ANS



Economie d'espace et chargement maximum !

Coffret mural éco 19"

- › Porte avant : 1 porte pleine avec serrure
- › Montants 19" : 2 montants réglables en hauteur
- › Fixation 19" : 3U en épaisseur du coffret
- › Entrée de câbles : 2 entrées haut et bas
- › Dim. L x H x P : 540 x 400 x 180 mm
- › Couleur : gris



Un coffret 3U à petit prix !



RÉF. 753849 PRIX DE VENTE (€ HT) 106,90

Coffret mural éco 19"

Châssis mural 19"

- › Montants 19" : avant et arrière, avec ajours passe-câbles
- › Largeur : 595 mm
- › Profondeur : réglable de 250 à 400 mm
- › Charge utile max : 20 kg
- › Fixation murale 4 points



Réf. 754900



| | HAUTEUR | RÉF. | PRIX DE VENTE (€ HT) |
|-------------------|---------|--------|----------------------|
| Châssis mural 19" | 10U | 754900 | 311,00 |
| Châssis mural 19" | 13U | 754901 | 322,00 |
| Châssis mural 19" | 16U | 754902 | 424,00 |

Équerre extensible 19" articulée

- › Largeur : 488 mm
- › Profondeur : réglable de 227 à 352 mm
- › 1 côté articulé
- › Fixation murale

GARANTIE 02 ANS



Réf. 907716

| HAU-TEUR | HAU-TEUR (MM) | PROF. MINI (MM) | PROF. MAXI (MM) | LAR-GEUR (MM) | POIDS | RÉF. | PRIX DE VENTE (€ HT) |
|----------|---------------|-----------------|-----------------|---------------|-------|--------|----------------------|
| 4U | 185 | 227 | 352 | 488 | 4 kg | 907716 | 104,79 |
| 8U | 363 | 227 | 352 | 488 | 7 kg | 907717 | 153,69 |

Équerre murale 19"

- › Largeur : 500 mm
- › Profondeur : 300 mm
- › Fond et toit amovibles permettant l'empilage
- › Fixation murale

GARANTIE 02 ANS



Extensible par empilage !

| | HAUTEUR | RÉF. | PRIX DE VENTE (€ HT) |
|--------------------|---------|--------|----------------------|
| Équerre murale 19" | 4U | 907741 | 153,59 |

Équerre murale 19"

Rail DIN 19"

- › Hauteur : 3U
- › Réf. 754908 : permet le montage d'éléments au format DIN
- › Réf. 754909 : permet le montage de 10 disjoncteurs de 36 mm

MADE IN FRANCE

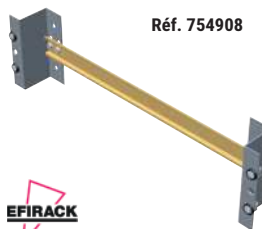

Réf. 754908



Réf. 754909



| | RÉF. | PRIX DE VENTE (€ HT) |
|--|--------|----------------------|
| Rail DIN fixation sur 3U sans enjoliveur | 754908 | 74,00 |
| Rail DIN fixation sur 3U avec enjoliveur disjoncteur | 754909 | 106,00 |

Rail DIN fixation sur 3U sans enjoliveur

Rail DIN fixation sur 3U avec enjoliveur disjoncteur

Accessoires pour baies et coffrets

Etagère fixe 19", 2 points de fixation



Réf. 755727

Réf. 755734



| HAUTEUR (U) | PROFONDEUR (MM) | CHARGE (KG) | PART NUMBER | NOIR | PRIX DE VENTE (€ HT) |
|-------------|-----------------|-------------|-----------------|---------------|----------------------|
| 1U | 200 | 30 | BEACCF1U2P200BL | 755727 | 35,80 |
| 1U | 250 | 30 | BEACCF1U2P250BL | 755728 | 39,90 |
| 1U | 300 | 30 | BEACCF1U2P300BL | 755729 | 46,80 |
| 1U | 400 | 30 | BEACCF1U2P400BL | 755730 | 53,80 |
| 2U | 350 | 30 | BEACCF2U2P350BL | 755734 | 57,90 |
| 2U | 550 | 30 | BEACCF2U2P550BL | 755735 | 73,20 |

Etagère fixe 19", 4 points de fixation

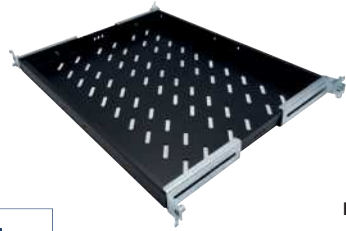

Réf. 755731



| HAUTEUR (U) | PROFONDEUR (MM) | CHARGE (KG) | PART NUMBER | NOIR | PRIX DE VENTE (€ HT) |
|-------------|-----------------|-------------|-----------------|---------------|----------------------|
| 1U | 370 | 50 | BEACCF1U4P370BL | 755731 | 42,70 |
| 1U | 570 | 50 | BEACCF1U4P570BL | 755732 | 53,80 |
| 1U | 740 | 50 | BEACCF1U4P740BL | 755733 | 78,70 |

Etagère coulissante 19" 4 points de fixation

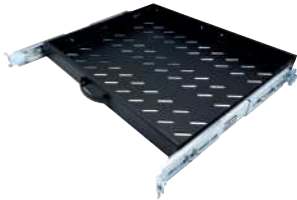

Réf. 755723

| HAUTEUR (U) | PROFONDEUR (MM) | CHARGE (KG) | PART NUMBER | NOIR | PRIX DE VENTE (€ HT) |
|-------------|-----------------|-------------|-----------------|---------------|----------------------|
| 1U | 350 | 30 | BEACCS1U4P350BL | 755723 | 103,00 |
| 1U | 550 | 30 | BEACCS1U4P550BL | 755724 | 118,00 |
| 1U | 720 | 30 | BEACCS1U4P720BL | 755725 | 285,00 |

Dexlan Etagère coulissante universelle - 19"

- › Compatible baies et coffrets (en fonction des profondeurs)
- › Fixation sur les U par l'avant et l'arrière



Extra drop de 100 mm pour s'adapter à la profondeur de la baie.



Réf. 755280

| HAUTEUR (U) | PROFONDEUR (MM) | CHARGE (KG) | POUR BAIE DE PROFONDEUR (MM) | NOIR | PRIX DE VENTE (€ HT) |
|-------------|-----------------|-------------|------------------------------|---------------|----------------------|
| 1U | 350 | 35 | 600 | 755280 | 55,49 |
| 1U | 550 | 35 | 800 | 755281 | 60,90 |
| 1U | 750 | 35 | 1000 | 755282 | 68,79 |

Paire supports de charges en L fixe



Réf. 755718

| HAUTEUR (U) | PROFONDEUR (MM) | CHARGE (KG) | PART NUMBER | NOIR | PRIX DE VENTE (€ HT) |
|-------------|-----------------|-------------|---------------|---------------|----------------------|
| - | 295 | 50 | BEACCF1SZN370 | 755718 | 30,30 |
| - | 495 | 50 | BEACCF1SZN570 | 755719 | 38,50 |
| - | 665 | 50 | BEACCF1SZN740 | 755717 | 46,80 |

Tiroir range documents 19"



| HAUTEUR (U) | PROFONDEUR (MM) | CHARGE (KG) | PART NUMBER | NOIR | PRIX DE VENTE (€ HT) |
|-------------|-----------------|-------------|----------------|---------------|----------------------|
| 2U | 400 | - | BEACCTIR2U40BL | 755736 | 118,00 |

Range documents A4 pour baie ou coffret



En plastique à coller ou visser !



| RÉF. | PRIX DE VENTE (€ HT) |
|---------------|----------------------|
| 755285 | 9,90 |

Paire de passe câbles verticaux pour baies 800 mm large



Réf. 755714

| HAUTEUR (U) | PROFONDEUR (MM) | CHARGE (KG) | PART NUMBER | NOIR | PRIX DE VENTE (€ HT) |
|-------------|-----------------|-------------|---------------|---------------|----------------------|
| 32U | - | - | BEACCVCM32UBL | 755714 | 149,00 |
| 42U | - | - | BEACCVCM42UBL | 755716 | 178,00 |

Dexlan

Panneau plein à visser - 19" noir



En métal !

Réf. 755257

Passage de câbles - 19" 1U noir



Réf. 754452



Réf. 754451



Réf. 754453

| | HAUTEUR | RÉF. | PRIX DE VENTE (€ HT) |
|-------------------|---------|---------------|----------------------|
| Panneau plein 19" | 1U | 755256 | 15,19 |
| Panneau plein 19" | 2U | 755257 | 19,99 |
| Panneau plein 19" | 3U | 755258 | 28,99 |
| Panneau plein 19" | 4U | 755259 | 32,19 |

| | RÉF. | PRIX DE VENTE (€ HT) |
|---------------------|---------------|----------------------|
| Brosse simple | 754452 | 23,90 |
| Brosse avec support | 754451 | 30,19 |
| Demi brosse | 754453 | 23,90 |

Panneau de gestion de câbles - 19" noir



Réf. 754530



Réf. 754532



Réf. 754534

| | HAUTEUR | RÉF. | PRIX DE VENTE (€ HT) |
|----------------------|---------|---------------|----------------------|
| Plein - 5 anneaux | 1U | 754530 | 23,09 |
| Plein - 5 anneaux | 2U | 754536 | 29,69 |
| Ajouré - 5 anneaux | 1U | 754533 | 24,29 |
| Décaissé - 5 anneaux | 1U | 754532 | 24,59 |
| Avec couvercle | 1U | 754534 | 27,09 |
| Avec couvercle | 2U | 754535 | 41,49 |

Panneau plein à clipser 19" - noir



En plastique !

| | RÉF. | PRIX DE VENTE (€ HT) |
|------------------------------------|---------------|----------------------|
| Panneau plein à clipser noir - 19" | 755291 | 9,99 |

Support de câbles pour montage vertical / horizontal

- › Vendus en sachet de 10
- › Vis en option



Réf. 754543



Réf. 754545

| | RÉF. | PRIX DE VENTE (€ HT) |
|--------------------|---------------|----------------------|
| Crochet 40 x 40 mm | 754543 | 25,01 |
| Crochet 40 x 80 mm | 754544 | 5,49 |
| Crochet 80 x 80 mm | 754545 | 7,49 |

Entrées de câbles pour baies

- › Balai d'entrée de câbles 316x70 pour baies BEEA & BEPF : Réf. 755701
- › Entrée de câbles coulissante noire pour fond de baie BEEA : Réf. 755814

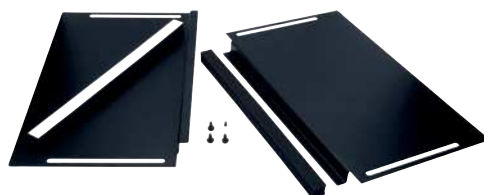

Réf. 755814



Réf. 755701



| | RÉF. | PRIX DE VENTE (€ HT) |
|------------------------------------|---------------|----------------------|
| Balai d'entrée de câbles 316x70 | 755701 | 13,70 |
| Entrée de câbles coulissante noire | 755814 | 60,80 |

Accessoires baies et coffrets

Unité de ventilation - 19"

- › Equipé d'un thermostat pour piloter le déclenchement de la ventilation
- › Compatible toutes baies réseau ou serveur
- › Installation droite sur les montants



**Thermostat
intégré !**



Réf. 755286

| | RÉF. | PRIX DE VENTE (€ HT) |
|--------------------------|---------------|----------------------|
| Unité 19" 2 ventilateurs | 755286 | 94,48 |
| Unité 19" 4 ventilateurs | 755287 | 191,76 |

Ventilateurs pour baies et coffrets Ekivalan



Réf. 755704



Réf. 755709



| USAGE | NB VENTILATEURS | THERMOSTAT | PART NUMBER | RÉF. | PRIX DE VENTE (€ HT) |
|----------------|-----------------|------------|-------------------|---------------|----------------------|
| Idéal coffrets | 1 | - | BEACCFANONFECO1BL | 755702 | 60,80 |
| Idéal coffrets | 2 | - | BEACCFANONFECO2BL | 755704 | 91,20 |
| Baies* | 2 | oui | BEACCFANTHMTOP2BL | 755706 | 189,00 |
| Baies* | 4 | oui | BEACCFANTHMTOP4BL | 755709 | 273,00 |

* s'installe sous le toit à l'aide de vis auto-taraudeuses

Ventilateur pour coffrets industriels Ekivalan (CEIP) gris

- › Kit 2 ventilateurs avec thermostat



GARANTIE
02 ANS

Kit de ventilateurs intégrables pour coffret pro (CEPA)

- › Compatible uniquement avec les coffrets pro (CEPA)
- › Débit pour 1 élément : 2,3 - 3 mètres cubes / min
- › Cordon d'alimentation fourni

GARANTIE
02 ANS



**Se pose simplement par l'intérieur
ou le dessus du coffret
Thermostat 0-35°**



| | PART NUMBER | NOIR | PRIX DE VENTE (€ HT) |
|--|----------------|---------------|----------------------|
| Kit 1 ventilateur avec thermostat pour coffret CEPA | CEPAFANTHMBL-1 | 755703 | 143,00 |
| Kit 2 ventilateurs avec thermostat pour coffret CEPA | CEPAFANTHMBL-2 | 755705 | 189,00 |



| | PART NUMBER | GRIS | PRIX DE VENTE (€ HT) |
|---------------------------------------|-------------|---------------|----------------------|
| Ventilateur pour coffrets industriels | | 755885 | 219,00 |

Réhausse 100 mm pour baie BEEA

- › 4 angles avec vérins et 4 côtés (dont 1 avec entrée de câbles à balais)
- › Charge utile : 1000 Kg



Réf. 755847



| BAIES | PART NUMBER | RÉF. | PRIX DE VENTE (€ HT) |
|------------|-------------------|---------------|----------------------|
| 600 x 600 | BEEAREH6060BL-10 | 755847 | 182,00 |
| 600 x 800 | BEEAREH6080BL-10 | 755848 | 211,00 |
| 800 x 800 | BEEAREH8080BL-10 | 755851 | 243,00 |
| 600 x 1000 | BEEAREH60100BL-10 | 755846 | 243,00 |
| 800 x 1000 | BEEAREH80100BL-10 | 755849 | 273,00 |

Accessoires baies et coffrets

Paire de montants supplémentaires pour coffrets Ekivalan CEEA



| U | PART NUMBER | RÉF. | PRIX DE VENTE (€ HT) |
|----|---------------|---------------|----------------------|
| 7 | CEEAMR07UZN-2 | 755881 | 14,40 |
| 9 | CEEAMR09UZN-2 | 755882 | 19,30 |
| 12 | CEEAMR12UZN-2 | 755883 | 22,40 |
| 16 | CEEAMR16UZN-2 | 755884 | 28,90 |

Paire de montants supplémentaires pour coffrets Ekivalan CEPA



| U | PART NUMBER | RÉF. | PRIX DE VENTE (€ HT) |
|----|---------------|---------------|----------------------|
| 7 | CEPAMR07UZN-2 | 755900 | 24,10 |
| 9 | CEPAMR09UZN-2 | 755901 | 30,30 |
| 12 | CEPAMR12UZN-2 | 755902 | 37,90 |
| 16 | CEPAMR16UZN-2 | 755903 | 46,90 |
| 20 | CEPAMR20UZN-2 | 755904 | 53,10 |

Paire d'équerres de soutien pour coffret mural



| | PART NUMBER | RÉF. | PRIX DE VENTE (€ HT) |
|-----------------------------|------------------|---------------|----------------------|
| Paire d'équerres de soutien | BEACCEQUERREBL-2 | 755799 | 40,60 |

Kits d'accouplement pour baies Ekivalan



| | PART NUMBER | RÉF. | PRIX DE VENTE (€ HT) |
|--|----------------|---------------|----------------------|
| Pour baies BEEA Prof. 800 | BEEASAKZN-800 | 755853 | 60,80 |
| Pour baies BEEA Prof. 1000 | BEEASAKZN-1000 | 755852 | 60,80 |
| Pour baies BEPF Prof. 600, 800, 1000, 1200 | BEPFSAK | 755870 | 31,90 |

Autres accessoires pour baies et coffrets



| | PART NUMBER | RÉF. | PRIX DE VENTE (€ HT) |
|---|----------------|---------------|----------------------|
| Lot de 20 kits vis, rondelle, écrou-cage M6 | BEACCCNM6-20 | 755712 | 15,10 |
| Lot de 50 kits vis, rondelle, écrou-cage M6 | BEACCCNM6-50 | 755713 | 30,30 |
| Kit 4 roulettes M10 pour coffrets (2 avec freins et 2 sans) | BEACCCASTER-4 | 755707 | 60,80 |
| Kit 4 roulettes pour baies 2 avec frein / 2 sans, hauteur 8.9cm | BEEACASTER-4 | 755708 | 91,20 |
| Kit 4 vérins M10 hauteur 100mm | BEACCFEET100-4 | 755711 | 48,20 |
| Kit 4 vérins M10 hauteur 35mm | BEACCFEET35-4 | 755710 | 37,90 |



Réf. 755712



Réf. 755707



Réf. 755708



Réf. 755711

Barre de mise à la terre verticale (paire)

- › Hauteur : 780 mm
- › 22 points de masse
- › 4 fils v/j de 40 cm



| | PART NUMBER | RÉF. | PRIX DE VENTE (€ HT) |
|------------------------------------|---------------|---------------|----------------------|
| Barre de mise à la terre verticale | BEACCGK44P780 | 755700 | 120,00 |

Eclairage rackable 19"



| | RÉF. | PRIX DE VENTE (€ HT) |
|------------------------|---------------|----------------------|
| Eclairage rackable 19" | 755293 | 38,14 |

**Baie réseau 19" gris titane**

Destinée à recevoir des équipements réseau (switch, KVM, etc.) et des panneaux de brassage.

- › Porte avant : 1 porte en verre trempé avec serrure
- › Porte arrière : 1 porte en métal plein avec serrure
- › Panneaux latéraux : 2 panneaux amovibles avec verrous ¼ de tour
- › Montants 19" : 2 montants avant (avec passe-câbles sur baie 800 mm de large)
- › Toit : fourni, avec entrée de câbles
- › Plancher : vendu séparément
- › Emplacement ventilateur : 4 (600 mm de profondeur) ou 6 (≥ 800 mm de profondeur)
- › Ventilateurs vendus séparément
- › Charge utile max : 500 kg
- › Epaisseur cadre : 2 mm / porte et panneaux : 1 mm
- › 4 vérins inclus
- › Couleur : gris titane



Réf. 754852

| HAUTEUR | HAUTEUR EXT. (MM) | PROFONDEUR EXT. (MM) | POIDS (KG) | RÉF. |
|-----------------------|-------------------|----------------------|------------|---------------|
| LARGEUR 600 MM | | | | |
| 24U | 1204 | 600 | 65 | 754852 |
| 24U | 1204 | 800 | 74 | 754855 |
| 24U | 1204 | 1000 | 80 | 754858 |
| 42U | 2004 | 600 | 90 | 754853 |
| 42U | 2004 | 800 | 106 | 754856 |
| 42U | 2004 | 1000 | 116 | 754859 |
| 42U | 2004 | 1200 | 128 | 754861 |
| 47U | 2226 | 600 | 98 | 754854 |
| 47U | 2226 | 800 | 117 | 754857 |
| 47U | 2226 | 1000 | 122 | 754860 |
| 47U | 2226 | 1200 | 144 | 754862 |
| LARGEUR 800 MM | | | | |
| 42U | 2004 | 800 | 125 | 754865 |
| 42U | 2004 | 1000 | 138 | 754866 |

Consultez-nous



Ces baies réseau, supportant 500 kg, vous permettent l'intégration mixte de vos câblages, serveurs et onduleurs !

Accessoires baie réseau et serveur

| | RÉF. |
|--|---------------|
| MONTANT 19" ARRIERE | |
| Paire de montants 19" arrière - 24U | 754950 |
| Paire de montants 19" arrière - 42U | 754951 |
| Paire de montants 19" arrière - 47U | 754952 |
| PLANCHER DE BAIE | |
| Plancher avec balai passe-câbles, 600 x 600 | 754964 |
| Plancher avec balai passe-câbles, 600 x 800 | 754965 |
| Plancher avec balai passe-câbles, 600 x 1000 | 754966 |
| Plancher avec balai passe-câbles, 800 x 800 | 754969 |
| Plancher avec balai passe-câbles, 800 x 1000 | 754970 |
| RÉHAUSSE DE BAIE AVEC PASSE-CÂBLES SUR LES 4 FACES | |
| Socle de baie 600 x 1000 hauteur 100 mm | 754960 |
| Socle de baie 600 x 800 hauteur 100 mm | 754962 |
| Socle de baie 600 x 600 hauteur 100 mm | 754963 |
| ROULETTES LOURDE CHARGE | |
| Supports + 4 roulettes pour baie de profondeur 1000 | 754972 |
| Supports + 4 roulettes pour baie de profondeur 800 | 754973 |
| Supports + 4 roulettes pour baie de profondeur 600 | 754974 |
| ENSEMBLE DE VENTILATEURS DE TOIT | |
| 4 ventilateurs pour toit de baie | 754958 |
| 6 ventilateurs pour toit de baie | 754959 |
| SOCLE ANTIBASCULEMENT POUR BAIE 1000 OU 1200 MM | |
| Socle antibasculement, pour baie de profondeur 1000 mm | 754975 |
| Socle antibasculement, pour baie de profondeur 1200 mm | 754976 |
| PLATEAU FIXE À MONTER SUR LES MONTANTS 19" | |
| Plateau fixe (entraxe de 412) entre montants profondeur 429 mm | 754979 |
| Plateau fixe (entraxe de 512) entre montants profondeur 529 mm | 754980 |
| Plateau fixe (entraxe de 612) entre montants profondeur 629 mm | 754981 |
| PLATEAU COULISSANT À FIXER SUR LES 4 MONTANTS DE 404 À 654 MM ENTRE MONTANTS | |
| Tablette coulissante universelle 1U 19", charge 50 kg | 754982 |
| AUTRES ACCESSOIRES | |
| Balai passe-câbles de toit clipable | 754983 |
| Lot de 25 vis M6 + 25 rond. et 25 écrous cage M6 à insertion rapide pour carré de 9,5 mm | 754977 |
| Thermostat, réglable de 0 à 60°C, en kit sans câblage | 754978 |
| Lot de 5 tresses de masse + visserie | 754956 |
| Kit serrure pour panneau latéral ou arrière | 754954 |
| Kit de 2 ventilateurs pour baie réseau ou serveur | 754957 |

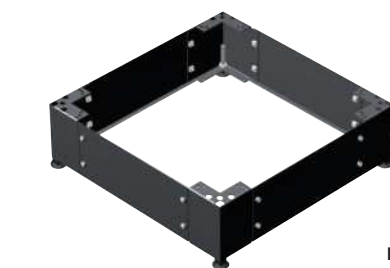

Réf. 754960



Réf. 754972



Réf. 754958

Consultez-nous



Baie serveur 19" gris titane avec portes

La baie serveur est adaptée à vos applications IT serveurs et stockage, à vos équipements de communication, onduleurs, matériels de câblage et outils d'administration et de sécurité.

Utilisation : salles informatiques.

› Composition :

- Porte avant : simple ajourée
- Porte arrière : simple ajourée (600 de large), double ajourée (800 de large)
- 1 ossature mécano vissée
- 1 paire de montants 19" avant et arrière
- 1 toit ajouré avec prédécoupe et passage de câbles
- 2 panneaux latéraux avec verrous ¼ de tour
- 1 kit de personnalisation avant bleu RAL 5015
- 1 lot de 4 vérins

› Informations complémentaires :

- Continuité de masse assurée (par des tresses de 6 mm² en option)
- Charge admissible de 700 Kg en statique répartie sur 4 montants intérieurs
- Montants réglables en profondeur au pas de 25 mm
- Tenue aux impacts mécaniques externes IK8
- Couleur gris titane en standard



Réf. 754927

| HAUTEUR (U) | HAUTEUR EXT. (MM) | PROFONDEUR EXT. (MM) | POIDS (KG) | RÉF. |
|---|-------------------|----------------------|------------|---------------|
| LARGEUR 600 MM (PORTE AR SIMPLE) | | | | |
| 24 | 1204 | 1000 | 107 | 754921 |
| 42 | 2004 | 1000 | 107 | 754922 |
| 42 | 2004 | 1200 | 127 | 754923 |
| 47 | 2226 | 1000 | 112 | 754924 |
| LARGEUR 800 MM (PORTE AR DOUBLE) | | | | |
| 24 | 1204 | 1000 | 96 | 754925 |
| 42 | 2004 | 1000 | 123 | 754926 |
| 42 | 2004 | 1200 | 143 | 754927 |
| 47 | 2226 | 1000 | 129 | 754928 |
| 47 | 2226 | 1200 | 149 | 754929 |

Salle informatique climatisée

Constituez facilement votre propre datacenter !

Grace à la solution de couloir thermique Efirack, qui permet un refroidissement efficace et homogène de vos serveurs, vous pouvez disposer enfin de votre propre datacenter. Le confinement d'une allée froide, avec ses portes et son toit, permet de retenir l'air froid, lequel est entièrement utilisé pour refroidir les serveurs, et donc accroît le rendement de votre climatisation.

- › Élément passif sans maintenance supplémentaire
- › Couloir thermique compatible avec la plupart des baies Efirack
- › Fiabilité prolongée des serveurs
- › Température uniforme et homogène
- › Economie énergétique
- › Solution modulable et évolutive



📞 Consultez-nous

Configuration sur-mesure !

Contactez votre commercial pour plus d'informations !

Baies et coffrets LEGRAND LCS3



LCS³, une gamme de coffrets et baies permettant de recevoir les équipements et raccordements nécessaires à la réalisation d'une infrastructure numérique performante en tous lieux, même dans les chantiers à forte criticité

Coffret 19 pouces LCS³ fixe

GARANTIE
02
ANS

- › Capacité de chargement : jusqu'à 68 Kg
- › Une porte galbée réversible en verre de sécurité sérigraphié
- › Une fermeture par serrure à clé 2433A
- › Des panneaux latéraux pivotants, démontables par l'intérieur sans outil
- › 2 montants 19 pouces avec aide au réglage en profondeur
- › Des ouïes hautes et basses pour ventilation naturelle, pouvant recevoir un ventilateur en partie haute
- › Des entrées de câbles haute et basse au format DLP, pliables, avec possibilité de bridage des câbles par collier
- › Des entrées de câbles arrière prédécoupées
- › Indice de protection : IP 20
- › Gris anthracite RAL7016



Réf. 756153

| HAUTEUR (U) | HAUTEUR (MM)+C19/E19 | LARGEUR (MM) | CHARGE (KG) | PART NUMBER | RÉF |
|-------------------|----------------------|--------------|-------------|-------------|---------------|
| PROFONDEUR 400 MM | | | | | |
| 6 | 350 | 600 | 18 | 046200 | 756153 |
| 9 | 500 | 600 | 27 | 046201 | 756154 |
| 12 | 600 | 600 | 36 | 046202 | 756155 |
| 16 | 800 | 600 | 48 | 046203 | 756156 |
| PROFONDEUR 580 MM | | | | | |
| 9 | 500 | 600 | 27 | 046206 | 756157 |
| 12 | 600 | 600 | 36 | 046207 | 756158 |
| 16 | 800 | 600 | 48 | 046208 | 756159 |
| 21 | 1000 | 600 | 63 | 046209 | 756160 |

Consultez-nous



Panneaux latéraux pivotants, démontables par l'intérieur sans outil

Baie 19 pouces LCS³

GARANTIE
02
ANS

- › Capacité de chargement : jusqu'à 420 Kg
- › Baie associable
- › Porte avant simple ou double, galbée en verre de sécurité sérigraphié et réversible
- › Panneaux latéraux et arrière démontables avec liaison équipotentielle automatique
- › Condamnation des 4 faces par serrure à clé 2433A
- › Entrées de câbles hautes et basses prédécoupées au format 19 pouces pouvant recevoir des plaques 19 pouces avec balai, ventilateurs...
- › 4 montants 19 pouces avec marquage des U et aide au réglage en profondeur
- › Pieds de nivellement réglables de l'intérieur
- › Indice de protection : IP 20
- › Gris anthracite RAL7016



| HAUTEUR (U) | HAUTEUR (MM) | LARGEUR (MM) | PROFONDEUR (MM) | PART NUMBER | RÉF |
|--------------------|--------------|--------------|-----------------|-------------|---------------|
| PORTE AVANT SIMPLE | | | | | |
| 24 | 1226 | 600 | 600 | 046300 | 756105 |
| 29 | 1448 | 600 | 600 | 046306 | 756106 |
| 33 | 1626 | 600 | 600 | 046312 | 756107 |
| 42 | 2026 | 600 | 600 | 046318 | 756108 |
| 42 | 2026 | 600 | 800 | 046319 | 756109 |
| 42 | 2026 | 800 | 600 | 046321 | 756110 |
| 42 | 2026 | 800 | 800 | 046322 | 756111 |
| 42 | 2026 | 800 | 1000 | 046323 | 756112 |
| 47 | 2248 | 800 | 800 | 046328 | 756113 |
| 47 | 2248 | 800 | 1000 | 046329 | 756114 |
| PORTE AVANT DOUBLE | | | | | |
| 42 | 2026 | 800 | 600 | 046341 | 756117 |
| 42 | 2026 | 800 | 800 | 046342 | 756118 |
| 42 | 2026 | 800 | 1000 | 046343 | 756119 |

Consultez-nous



Panneaux latéraux pivotants, démontables par l'intérieur sans outil

Toute l'offre LEGRAND LCS3 est disponible !

Consultez votre commercial pour connaître l'intégralité de la gamme (baies serveur, baies d'extension, accessoires, etc.)





Minkels, spécialiste des solutions d'infrastructure de datacenter évolutives et intégrées

Minkels est un fabricant doté d'un savoir-faire technologique, mais aussi un fournisseur mondial de solutions haut de gamme pour les infrastructures de datacenter. La marque Minkels fait partie du portefeuille de marques de Legrand.

Les produits Minkels se distinguent par leur caractère innovant et leur flexibilité. Les clients ont ainsi l'assurance de bénéficier des toutes dernières technologies de datacenter et solutions modulaires, capables de satisfaire leurs exigences professionnelles spécifiques.

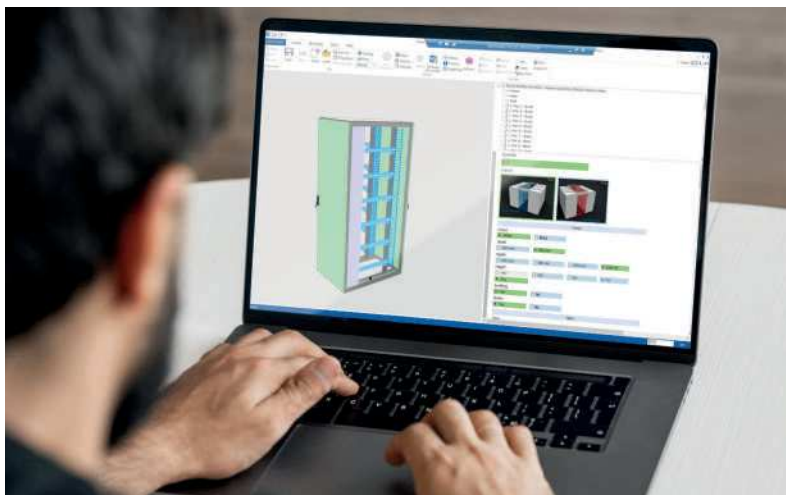

Configuré



**Hautement
Personnalisé**

Du produit standard à l'installation sur mesure. Avec Minkels, c'est vous qui choisissez l'installation de datacenter qui vous convient, qu'il s'agisse d'une solution standard ou d'un produit personnalisé.



**Baies serveur
Baies de câblage
Baies d'intégration**



**Systèmes de refroidissement d'allées
par air ou par eau**



**Couloirs chauds ou froids
Couloirs standards ou autoportants**

Toute l'offre MINKELS by LEGRAND est disponible !

Contactez votre commercial pour tous renseignements.



Multiprises rackables

Multiprise rackable pour baie et coffret

Optimisez le montage de vos multiprises !

- › Câble : H05VVf 3 x 1,5 mm²
- › Bandeau aluminium
- › Puissance : 16 A (sauf IEC C13 : 10 A)
- › Réf. 808916 : avec 8 interrupteurs
- › Réf. 808896 : parasurtenseur 720 joules – Type 3
- › Réf. 808912 / Réf. 808913 : disjoncteur magnéto-thermique 16 A
- › Equerres de fixation amovibles et orientables multipositions
- › Multiprise CEE 7/5 certifiée NF (voir tableau)

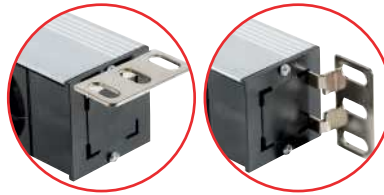

4 positionnements !
Placez les oreilles
selon vos besoins !

PRISES CEE 7/5



4 PRISES

Réf. 808891



6 PRISES

Réf. 808892



8 PRISES

Réf. 808899



Réf. 808896



Réf. 808912

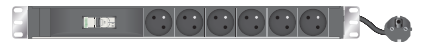

Réf. 808898



9 PRISES

Réf. 808911



12 PRISES

Réf. 808913

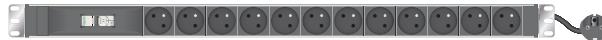

PRISES IEC C13 ET C19

6 PRISES

Réf. 808904



12 PRISES

Réf. 808902



9 PRISES

Réf. 808901



Réf. 808903



24 PRISES

Réf. 808915



| | PRISES | FICHE | CORDON | HAUTEUR | INTERRUPTEUR | VOYANT LED | PROTECTION | NORME | RÉF. | PRIX DE VENTE (€ HT) |
|-----------------------------|--------------|---------|--------|---------|--------------|------------|-------------------|-------|---------------|----------------------|
| Multiprise 10" horizontale | 4 x CEE 7/5 | CEE 7/7 | 1,3 m | 1U | Non | Non | Non | NF | 808891 | 21,69 |
| Multiprise 10" horizontale | 4 x CEE 7/5 | CEE 7/7 | 1,7 m | 1U | Oui | Oui | Non | - | 808910 | 19,90 |
| Multiprise 19" horizontale | 6 x CEE 7/5 | IEC C14 | 2,3 m | 1U | Non | Non | Non | - | 808892 | 30,25 |
| Multiprise 19" horizontale | 6 x CEE 7/5 | CEE 7/7 | 2,3 m | 1U | Non | Non | Non | NF | 808893 | 30,25 |
| Multiprise 19" horizontale | 6 x CEE 7/5 | CEE 7/7 | 2,3 m | 1U | Non | Oui | Non | NF | 808894 | 31,95 |
| Multiprise 19" horizontale | 6 x CEE 7/5 | CEE 7/7 | 2,3 m | 1U | Oui | Oui | Non | NF | 808895 | 32,99 |
| Multiprise 19" horizontale | 6 x CEE 7/5 | CEE 7/7 | 2,3 m | 1U | Oui | Oui | Parafoudre | NF | 808896 | 39,59 |
| Multiprise 19" horizontale | 6 x CEE 7/5 | CEE 7/7 | 2,3 m | 1U | Non | Non | Disjoncteur 16A | - | 808912 | 59,95 |
| Multiprise 19" horizontale | 8 x CEE 7/5 | CEE 7/7 | 2,3 m | 1U | Non | Non | Non | NF | 808897 | 31,99 |
| Multiprise 19" horizontale | 8 x CEE 7/5 | CEE 7/7 | 2,3 m | 1U | Non | Oui | Non | NF | 808898 | 33,99 |
| Multiprise 19" horizontale | 8 x CEE 7/5 | CEE 7/7 | 2,3 m | 1U | Oui | Oui | Non | NF | 808899 | 34,99 |
| Multiprise 19" horizontale | 8 x CEE 7/5 | CEE 7/7 | 1,7 m | 1U | Oui | Oui | Non | - | 808916 | 76,25 |
| Multiprise 19" horizontale | 9 x CEE 7/5 | IEC C20 | 2,5 m | 1U | Non | Oui | Non | - | 808911 | 92,00 |
| Multiprise zéro U verticale | 12 x CEE 7/5 | CEE 7/7 | 2,3 m | 14U | Non | Non | Non | - | 808914 | 49,59 |
| Multiprise zéro U verticale | 12 x CEE 7/5 | CEE 7/7 | 2,3 m | 17U | Non | Non | Disjoncteur 16A | - | 808913 | 78,50 |
| Multiprise 19" horizontale | 6 x IEC C13 | IEC C14 | 2,3 m | 1U | Non | Oui | Non | - | 808900 | 47,15 |
| Multiprise 19" horizontale | 9 x IEC C13 | IEC C14 | 2,3 m | 1U | Non | Oui | Non | - | 808901 | 40,89 |
| Multiprise 19" horizontale | 12 x IEC C13 | IEC C14 | 2,3 m | 1U | Non | Oui | Non | - | 808902 | 46,75 |
| Multiprise 19" horizontale | 12 x IEC C13 | IEC C14 | 2,3 m | 1U | Oui | Oui | Fusible réarmable | - | 808903 | 53,45 |
| Multiprise zéro U verticale | 24 x IEC C13 | CEE 7/7 | 2,3 m | 16U | Non | Non | Non | - | 808915 | 88,25 |
| Multiprise 19" horizontale | 6 x IEC C19 | IEC C20 | 2,3 m | 1U | Non | Oui | Non | - | 808904 | 70,25 |

Panneaux de brassage équipés

Panneau de brassage 8 ports 10"

Spécial mini coffret 10" !

- › Nombre de ports : 8 ports RJ45
- › Catégorie : CAT. 6 STP
- › Pour câble monobrin : AWG 22 à AWG 26
- › Format : rackable 10"
- › Hauteur : 1U
- › Raccordement : bloc 110 / krone
- › Support arrière de câbles avec tresse de masse

CAT. 6



| | HAUTEUR | BLINDAGE | PORTS | RÉF. | PRIX DE VENTE (€ HT) |
|--------------------|---------|----------|-------|---------------|----------------------|
| Panneau CAT. 6 10" | 1U | STP | 8 | 754720 | 22,37 |

Panneau de brassage 12 ports 10"

Spécial haute densité pour coffret 10" !

- › Nombre de ports : 12 ports RJ45
- › Catégorie : CAT. 6A STP
- › Pour câble monobrin : AWG 22 à AWG 26
- › Format : rackable 10"
- › Hauteur : 0,5U
- › Raccordement : bloc 110 / krone
- › Support arrière de câbles avec tresse de masse
- › Couverture à ouverture sans outil

CAT. 6A



| | HAUTEUR | BLINDAGE | PORTS | RÉF. |
|---------------------|---------|----------|-------|---------------|
| Panneau CAT. 6A 10" | 0,5U | STP | 12 | 257312 |

Panneau de brassage éco

Votre brassage à faible coût !

- › Nombre de ports : 16 ou 24 ports RJ45
- › Catégorie : CAT. 5e STP ou CAT. 6 STP ou CAT. 6A STP
- › Pour câble monobrin : AWG 22 à AWG 26
- › Format : rackable 19"
- › Hauteur : 1U
- › Raccordement : bloc 110 / krone
- › Support arrière de câbles avec tresse de masse

CAT. 5e CAT. 6 CAT. 6A



Face arrière !



Réf. 257309



Réf. 257305



Réf. 257310

| HAUTEUR | CATÉGORIE | BLINDAGE | PORTS | RÉF. | PRIX DE VENTE (€ HT) |
|---------|-----------|----------|-------|---------------|----------------------|
| 1U | CAT. 6 | STP | 16 | 257309 | 29,91 |
| 1U | CAT. 5e | STP | 24 | 257305 | 33,70 |
| 1U | CAT. 6 | STP | 24 | 257310 | 36,32 |
| 1U | CAT. 6A | STP | 24 | 257311 | 53,87 |

Panneau de brassage CAT. 5e

- › Nombre de ports : 16 ou 24 ports RJ45
- › Catégorie : CAT. 5e STP
- › Pour câble monobrin : AWG 22 à AWG 26
- › Format : rackable 19"
- › Hauteur : 1U
- › Raccordement : bloc 110 / krone
- › Support arrière de câbles



CAT. 5e



Réf. 257160



Réf. 257240



Face arrière !

| HAUTEUR | CATÉGORIE | BLINDAGE | PORTS | RÉF. | PRIX DE VENTE (€ HT) |
|---------|-----------|----------|-------|---------------|----------------------|
| 1U | CAT. 5e | STP | 16 | 257160 | 35,70 |
| 1U | CAT. 5e | STP | 24 | 257240 | 53,67 |

Panneaux de brassage équipés

PENSEZ-Y

Retrouvez tous nos cordons patch

Pages : 23 à 36



CAT. 6

Panneau de brassage CAT. 6

Jusqu'à 48 ports en 1U !

- › Nombre de ports : 16, 24 ou 48 ports RJ45
- › Catégorie : CAT. 6 UTP ou CAT. 6 STP
- › Pour câble monobrin : AWG 22 à AWG 26
- › Format : rackable 19"
- › Hauteur : 1U
- › Raccordement : bloc 110 / krone
- › Support arrière de câbles

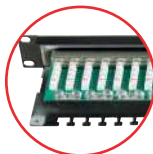

Face arrière !

| HAUTEUR | CATÉGORIE | BLINDAGE | PORTS | RÉF. | PRIX DE VENTE (€ HT) |
|---------|-----------|----------|-------|--------|----------------------|
| 1U | CAT. 6 | UTP | 16 | 257260 | 24,88 |
| 1U | CAT. 6 | UTP | 24 | 257250 | 37,83 |
| 1U | CAT. 6 | UTP | 48 | 257251 | 83,76 |
| 1U | CAT. 6 | STP | 16 | 257270 | 51,60 |
| 1U | CAT. 6 | STP | 24 | 257280 | 66,30 |
| 1U | CAT. 6 | STP | 48 | 257281 | 150,44 |



Réf. 257270



Réf. 257280



Réf. 257281

Panneau de brassage CAT. 6A

- › Nombre de ports : 24 ou 48 ports RJ45
- › Catégorie : CAT. 6A STP
- › Pour câble monobrin : AWG 22 à AWG 26
- › Format : rackable 19"
- › Hauteur : 1U
- › Raccordement : bloc 110 / krone
- › Support arrière de câbles
- › Cache poussière sur chaque port (Réf. 257019)



Face arrière !

| HAUTEUR | CATÉGORIE | BLINDAGE | PORTS | RÉF. | PRIX DE VENTE (€ HT) |
|---------|-----------|----------|-------|--------|----------------------|
| 1U | CAT. 6A | STP | 24 | 257019 | 99,22 |
| 1U | CAT. 6A | STP | 48 | 257282 | 151,28 |



Réf. 257019



Réf. 257282



CAT. 6A

Panneau de brassage CAT. 6A

A monter directement sur un rail DIN !

- › Nombre de ports : 8 ports RJ45
- › Catégorie : CAT. 6A STP (10 Gbps)
- › Pour câble monobrin : AWG 22 à AWG 26
- › Format : pour rail DIN 35 mm
- › Hauteur : 0,5U
- › Raccordement : bloc 110 / krone
- › Support arrière de câbles



| | BLINDAGE | PORTS | RÉF. | PRIX DE VENTE (€ HT) |
|-------------------------------|----------|-------|--------|----------------------|
| Panneau CAT. 6A pour rail DIN | STP | 8 | 257304 | 24,75 |

CAT. 6A

Mini panneau de brassage à équiper

À poser, à fixer au mur ou sur rail DIN !

- › Nombre d'emplacements : 4 à 8 emplacements keystone
- › Blindage : STP
- › Format : à poser, à fixer au mur ou sur rail DIN
- › Hauteur : 1U
- › Support arrière de câbles
- › Fourni avec kit DIN et visserie



TOP QUALITE

| | HAUTEUR | LARGEUR | BLINDAGE | EMPLACEMENTS | COULEUR | RÉF. | PRIX DE VENTE (€ HT) |
|-----------------------------|---------|---------|----------|--------------|---------|--------|----------------------|
| Mini panneau vide à équiper | 1U | 78 mm | STP | 4 | Noir | 272454 | 10,78 |
| Mini panneau vide à équiper | 1U | 113 mm | STP | 6 | Noir | 272456 | 12,20 |
| Mini panneau vide à équiper | 1U | 158 mm | STP | 8 | Noir | 272458 | 14,35 |

PENSEZ-Y

Retrouvez toutes nos embases noyaux RJ45

Page : 50

Panneaux de brassage à équiper

Cordon patch blindé rétractable CAT. 6A U/FTP snagless

Solution de brassage tout-en-un ultra rapide !

Patchbox® Plus permet un brassage rapide et soigné, avec l'exacte longueur de cordon nécessaire ; et une maintenance 10x plus rapide qu'un brassage traditionnel. Déploiement ou déménagement rapide des baies de brassage, présentation soignée du brassage, repérage facilité, flux d'air optimisé, et gain de place dans les baies.

- » Catégorie : CAT. 6A U/FTP plat PVC (100% testé ISO 11801 au Fluke)
- » Format : rackable 19"
- » Hauteur : 1U
- » Profondeur : 600 mm (version Plus+) ou 365 mm (version 365)
- » Panneau équipé de 24 cassettes amovibles (1 cordon par cassette)
- » Plusieurs longueurs de cordons disponibles : 1,80 m (version Plus+), 2,50 m (long range) ou 0,80 m (version 365)
- » Jusqu'à 8 couleurs disponibles sur demande
- » Existe en version fibre optique : duplex monomode OS2 ou duplex multimode OM4, avec connectique LC ou SC



| | LONGUEUR | COULEUR | RÉF. | PRIX DE VENDE (€ HT) |
|--|----------|--------------|--------|----------------------|
| PATCHBOX 365, équipé de 24 cordons CAT. 6A U/FTP | 0,8 m | Blanc | 258210 | 460,00 |
| PATCHBOX 365, équipé de 24 cordons CAT. 6A U/FTP | 0,8 m | Gris | 258211 | 460,00 |
| PATCHBOX 365, équipé de 24 cordons CAT. 6A U/FTP | 0,8 m | Noir | 258209 | 460,00 |
| PATCHBOX PLUS+, équipé de 24 cordons CAT. 6A U/FTP | 1,8 m | Blanc | 258212 | 553,00 |
| PATCHBOX PLUS+, équipé de 24 cordons CAT. 6A U/FTP | 1,8 m | Gris | 258213 | 553,00 |
| PATCHBOX PLUS+, équipé de 24 cordons CAT. 6A U/FTP | 1,8 m | Noir | 258208 | 553,00 |
| PATCHBOX PLUS+, équipé de 24 cordons CAT. 6A U/FTP | 1,8 m | Bleu | 258142 | 553,00 |
| PATCHBOX PLUS+, équipé de 24 cordons CAT. 6A U/FTP | 1,8 m | Vert | 258141 | 553,00 |
| PATCHBOX PLUS+, équipé de 24 cordons CAT. 6A U/FTP | 1,8 m | Jaune | 258143 | 553,00 |
| Châssis PATCHBOX PLUS+ vide à équiper des cassettes | - | - | 258163 | 114,00 |
| Châssis PATCHBOX 365 vide à équiper des cassettes | - | - | 258223 | 91,80 |
| Cassette PATCHBOX 365, 1 cordon CAT. 6A U/FTP | 0,8 m | Gris | 258214 | 17,30 |
| Cassette PATCHBOX PLUS+, 1 cordon CAT. 6A U/FTP | 1,8 m | Noir | 258215 | 19,70 |
| Cassette PATCHBOX PLUS+, 1 cordon CAT. 6A U/FTP | 1,8 m | Bleu | 258216 | 19,70 |
| Cassette PATCHBOX PLUS+, 1 cordon CAT. 6A U/FTP | 1,8 m | Vert | 258217 | 19,70 |
| Cassette PATCHBOX PLUS+, 1 cordon CAT. 6A U/FTP | 1,8 m | Rouge | 258218 | 19,70 |
| Cassette PATCHBOX PLUS+, 1 cordon CAT. 6A U/FTP | 1,8 m | Blanc | 258219 | 19,70 |
| Cassette PATCHBOX PLUS+, 1 cordon CAT. 6A U/FTP | 1,8 m | Jaune | 258220 | 19,70 |
| Cassette PATCHBOX PLUS+, 1 cordon CAT. 6A U/FTP | 1,8 m | Gris | 258221 | 19,70 |
| Cassette PATCHBOX PLUS+, 1 cordon CAT. 6A U/FTP | 1,8 m | Violet | 258222 | 19,70 |
| Cassette PATCHBOX PLUS+, 1 cordon CAT. 6A U/FTP | 2,5 m | Gris | 258207 | 20,40 |
| JARRETIÈRES FIBRE OPTIQUE | | | | |
| PATCHBOX PLUS+, équipé de 24 jarretières multimodes OM4 LC-LC | 1,8 m | Erika violet | 258147 | 624,00 |
| PATCHBOX PLUS+, équipé de 24 jarretières multimodes OM4 LC-SC | 2,5 m | Erika violet | 258145 | 24,10 |
| PATCHBOX PLUS+, équipé de 24 jarretières monomodes OS2 LC-LC | 1,8 m | Jaune | 258148 | 624,00 |
| PATCHBOX PLUS+, équipé de 24 jarretières monomodes OS2 LC-SC | 1,8 m | Jaune | 258144 | 624,00 |
| Cassette PATCHBOX PLUS+, 1 jarretière monomode OS2 LC-SC | 1,8 m | Jaune | 258176 | 22,00 |
| Cassette PATCHBOX PLUS+, 1 jarretière monomode OS2 LC-LC | 1,8 m | Jaune | 258177 | 22,00 |
| Cassette PATCHBOX PLUS+, 1 jarretière multimode OM4 LC-SC | 1,8 m | Erika violet | 258178 | 22,00 |
| Cassette PATCHBOX PLUS+, 1 jarretière multimode OM4 LC-LC | 1,8 m | Erika violet | 258179 | 22,00 |
| ACCESSOIRES | | | | |
| Obturbateur de cassette PATCHBOX (lot de 10 pcs) | | | 258146 | 11,90 |
| Étiquettes d'identification PATCHBOX (lot de 96 étiquettes) | | | 258224 | 11,90 |
| Support de câble PATCHCATCH pour panneau 19" 1U (lot de 4 pcs) | | | 754841 | 11,90 |



Dexlan

Panneau de brassage à équiper

Personnalisez vos panneaux en toute liberté !

Les panneaux de brassage à équiper peuvent recevoir des embases noyaux RJ45 de toutes catégories. Les emplacements libres sont au format keystone et les versions blindées STP assurent la continuité de la masse, grâce à un panneau de doublage arrière et à une tresse de masse fournie.

- » Nombre d'emplacements : 12 à 48 emplacements keystone
- » Blindage : UTP ou STP (voir tableau)
- » Format : rackable 10" ou 19"
- » Hauteur : 1U
- » Panneau Réf. 258140 coulissant inclinable
- » Panneau Réf. 258139 équipé de 3 anneaux passe-câbles en façade



Réf. 258139



Doublage arrière blindé !



Réf. 258140



| | HAUTEUR | LARGEUR | BLINDAGE | EMPLACEMENTS | COULEUR | RÉF. | PRIX DE VENDE (€ HT) |
|--|---------|---------|----------|--------------|---------|--------|----------------------|
| Panneau vide à équiper | 1U | 19" | UTP | 16 | Noir | 258151 | 10,16 |
| Panneau vide à équiper | 1U | 19" | STP | 16 | Noir | 258155 | 14,05 |
| Panneau vide avec 3 anneaux passe-câbles à équiper | 1U | 19" | STP | 16 | Noir | 258139 | 13,31 |
| Panneau vide à équiper | 1U | 19" | UTP | 24 | Noir | 258152 | 11,00 |
| Panneau vide à équiper | 1U | 19" | STP | 24 | Noir | 258156 | 12,74 |
| Panneau vide inclinable à équiper | 1U | 19" | STP | 24 | Noir | 258140 | 19,80 |
| Panneau vide à équiper | 1U | 19" | STP | 48 | Noir | 908080 | 30,76 |
| Panneau vide à équiper | 1U | 10" | STP | 12 | Noir | 754715 | 3,10 |

Panneau de brassage modulaire à équiper

Flexibilité totale pour combiner câblage cuivre et fibre optique !

- » Nombre de cassettes : jusqu'à 3 cassettes de 8 emplacements pour keystone RJ45, jusqu'à 6 cassettes de 12 emplacements pour traversées LC duplex ou SC simplex
- » Nombre de ports : jusqu'à 24 keystone RJ45, jusqu'à 72 LC duplex ou 144 LC simplex ou 72 SC simplex
- » Cassettes à verrouillage rapide
- » Format : rackable 19"
- » Hauteur : 1U
- » Passe-câbles avant, avec couvercle transparent
- » Support arrière de câbles



Occulteur d'emplacement keystone

Permet d'occulter les ports keystone non occupés sur un panneau de brassage, afin d'optimiser la circulation de l'air et d'améliorer l'esthétique.

- » Format : keystone
- » Matière : ABS
- » Couleur : noir
- » Conditionnement : sachet de 10 pièces



| RÉF. | PRIX DE VENDE (€ HT) |
|--------|----------------------|
| 395239 | 0,78 |

| | HAUTEUR | EMPLACEMENTS | RÉF. | PRIX DE VENDE (€ HT) |
|--|---------|--------------|--------|----------------------|
| Panneau vide à équiper de cassettes | 1U | - | 258171 | 36,39 |
| Cassette 8 emplacements keystone | 1U | 8 | 258172 | 9,99 |
| Cassette 12 emplacements traversées optiques | 0,5U | 12 | 258173 | 9,99 |
| Façade panneau plein | 1U | - | 258174 | 2,19 |
| Façade panneau plein | 0,5U | - | 258175 | 2,19 |

Panneaux de brassage équipés

PENSEZ-Y

Retrouvez tous nos cordons patch

Pages : 23 à 36

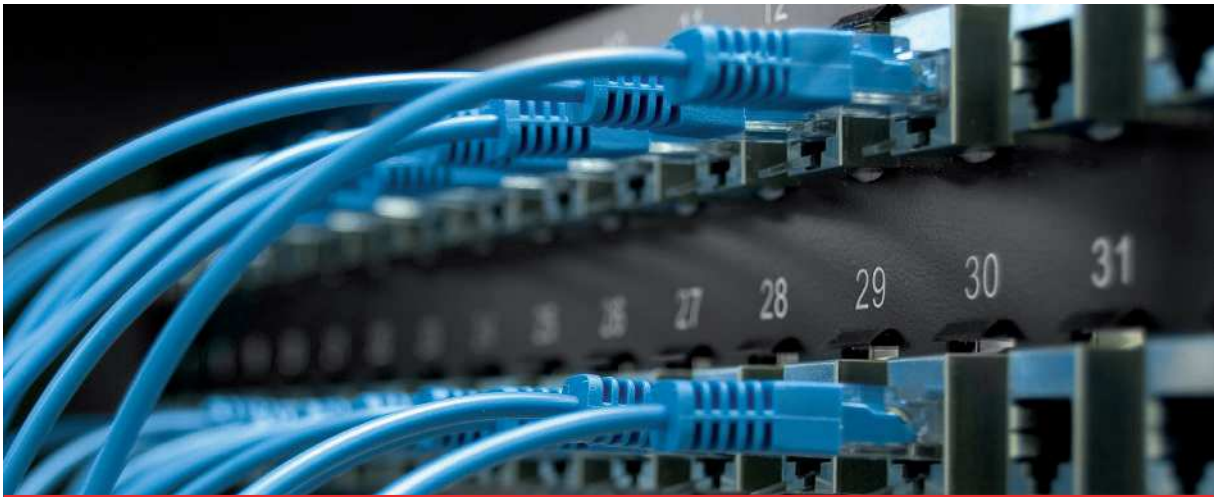

Composez vous-même vos panneaux de brassage RJ45

CAT. 5e CAT. 6 CAT. 6A

 + 16x  = 

Réf. 908050 Réf. 272885 **Panneau de brassage 16 ports RJ45 CAT. 6 blindé**

 + 24x  = 

Réf. 908060 Réf. 272885 **Panneau de brassage 24 ports RJ45 CAT. 6 blindé**

 + 32x  = 

Réf. 908070 Réf. 272885 **Panneau de brassage 32 ports RJ45 CAT. 6 blindé**

PENSEZ-Y

Retrouvez toutes nos embases noyaux RJ45

Page : 50

| | HAUTEUR | EMPLACEMENTS | RÉF. | PRIX DE VENTE (€ HT) |
|--------------------------------------|---------|--------------|---------------|----------------------|
| Panneau de brassage à équiper | 1U | 16 ports | 908050 | 3,75 |
| Panneau de brassage à équiper | 2U | 24 ports | 908060 | 6,42 |
| Panneau de brassage à équiper | 2U | 32 ports | 908070 | 9,39 |
| Embase noyau RJ45 CAT. 6A blindé | | | 272928 | 3,12 |
| Embase noyau RJ45 CAT. 6 blindé | | | 272885 | 2,82 |
| Embase noyau RJ45 CAT. 6 non blindé | | | 272870 | 1,61 |
| Embase noyau RJ45 CAT. 5e blindé | | | 272882 | 2,41 |
| Embase noyau RJ45 CAT. 5e non blindé | | | 272881 | 1,99 |

Collier serre-câbles

Organisez rapidement tous vos câblages !

- › 850 colliers :
- 100 colliers 100 x 2,7 mm de 5 couleurs (blanc, bleu, rouge, vert, jaune)
- 300 colliers 200 x 4,7 mm blanc
- 50 colliers 280 x 4,7 mm blanc



| | RÉF. | PRIX DE VENTE (€ HT) |
|------------------------------------|---------------|----------------------|
| Boîte de 850 colliers serre-câbles | 629163 | 41,39 |

Dexlan

Bague de repérage

Identifiez vos câbles !

- › Réf. 753490 et Réf. 753491 : bagues numérotées de 0 à 9 ; 1 couleur par bague ; 10 pièces par couleur
- › Autres références : bague d'un seul numéro ; 1 couleur par bague ; 100 pièces
- › Compatibilité : cordon patch, manchon jarretière fibre optique
- › Conditionnement : sachet de 100 pièces



| DIAMÈTRE | COULEUR | RÉF. | PRIX DE VENTE (€ HT) |
|--|----------|---------------|----------------------|
| SACHET DE 100 PCS - 10 PCS PAR COULEUR | | | |
| 6 mm | n° 0 à 9 | 753490 | 6,59 |
| 8 mm | n° 0 à 9 | 753491 | 8,15 |
| SACHET DE 100 PCS - 1 COULEUR | | | |
| 6 mm | n° 0 | 753492 | 6,59 |
| 6 mm | n° 1 | 753493 | 6,59 |
| 6 mm | n° 2 | 753494 | 6,59 |
| 6 mm | n° 3 | 753495 | 6,59 |
| 6 mm | n° 4 | 753496 | 6,59 |
| 6 mm | n° 5 | 753497 | 6,59 |
| 6 mm | n° 6 | 753498 | 6,59 |
| 6 mm | n° 7 | 753499 | 6,59 |
| 6 mm | n° 8 | 753513 | 6,59 |
| 6 mm | n° 9 | 753514 | 6,59 |
| 8 mm | n° 0 | 753526 | 8,15 |
| 8 mm | n° 1 | 753527 | 8,15 |
| 8 mm | n° 2 | 753504 | 8,15 |
| 8 mm | n° 3 | 753505 | 8,15 |
| 8 mm | n° 4 | 753506 | 8,15 |
| 8 mm | n° 5 | 753507 | 8,15 |
| 8 mm | n° 6 | 753508 | 8,15 |
| 8 mm | n° 7 | 753509 | 8,15 |
| 8 mm | n° 8 | 753511 | 8,15 |
| 8 mm | n° 9 | 753512 | 8,15 |

Collier serre-câbles nylon 66

- › Collier serre-câbles : couleur noire
- › Matière : nylon 66, résistant aux UV
- › Température : -40° C à +70° C
- › Conditionnement : sachet de 100 pcs



Réf. 812112

Réf. 620625

Réf. 620626

| DIMENSIONS | QUANTITÉ | RÉF. | PRIX DE VENTE (€ HT) |
|--------------------|----------|---------------|----------------------|
| Collier 180 x 9 mm | 100 | 620625 | 14,35 |
| Collier 235 x 9 mm | 100 | 620626 | 21,65 |
| Pince pour collier | - | 812112 | 26,59 |

Collier serre-câbles

Pour tenir en place vos torons de câbles !

- › Collier serre-câbles : couleur blanc
- › Matière : nylon 66
- › LSOH (zéro halogène)



Réf. 812120

| | DIMENSIONS | QUANTITÉ | RÉF. | PRIX DE VENTE (€ HT) |
|---|--------------|----------|---------------|----------------------|
| Collier serre-câbles | 100 x 2,5 mm | 100 | 629111 | 1,99 |
| Collier serre-câbles | 100 x 2,5 mm | 1000 | 180160 | 18,65 |
| Collier serre-câbles | 200 x 2,5 mm | 100 | 629121 | 6,59 |
| Collier serre-câbles | 140 x 3,2 mm | 100 | 629131 | 5,59 |
| Collier serre-câbles | 150 x 3,6 mm | 500 | 180150 | 23,59 |
| Collier serre-câbles | 200 x 4,6 mm | 100 | 629151 | 9,59 |
| Collier serre-câbles | 300 x 4,8 mm | 100 | 629161 | 17,15 |
| Pince de serrage pour collier de 2,2 à 4,8 mm | | | 812120 | 97,90 |

Collier serre-câbles avec porte-étiquette

Pour documenter tous vos câbles !

- › Collier serre-câbles : couleur blanc
- › Matière : nylon 66
- › LSOH (zéro halogène)

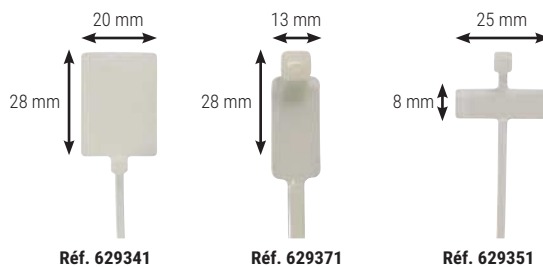

Réf. 629341

Réf. 629371

Réf. 629351

| DIMENSIONS ÉTIQUETTE | DIMENSIONS COLLIER | QUANTITÉ | RÉF. | PRIX DE VENTE (€ HT) |
|----------------------|--------------------|----------|---------------|----------------------|
| 28 x 20 mm | 130 x 2,5 mm | 10 | 629341 | 1,19 |
| 28 x 13 mm | 270 x 4,6 mm | 10 | 629371 | 3,35 |
| 28 x 12 mm | 180 x 4,6 mm | 100 | 180170 | 73,59 |
| 8 x 25 mm | 100 x 2,5 mm | 10 | 629351 | 0,99 |

Embase adhésive pour collier serre-câbles

- › Dimensions : 29 x 29 mm
- › Compatibilité : pour collier serre-câbles largeur 6 mm max
- › Fixation : par adhésif ou vis, non fourni
- › Conditionnement : sachet de 100 pcs



Insérez vos câbles facilement !

| | RÉF. | PRIX DE VENTE (€ HT) |
|---|---------------|----------------------|
| Embase adhésive pour collier serre-câbles | 629162 | 26,39 |

Accessoires de câblage

Passage plancher souple

Protégez vos câbles contre l'écrasement !

- › Nombre de câbles protégés : de 3 à 6 câbles Ø 6 mm (voir tableau)
- › Fixation : adhésif double-face fourni
- › Matière : PVC souple gris ou noir



Réf. 753700



Réf. 753640

| CAPACITÉ | LONGUEUR | LARGEUR | COULEUR | RÉF. | PRIX DE VENTE (€ HT) |
|----------|----------|---------|---------|---------------|----------------------|
| 3 câbles | 1,8 m | 51 mm | Gris | 753640 | 14,99 |
| 5 câbles | 1,8 m | 76 mm | Gris | 753650 | 17,65 |
| 6 câbles | 1,5 m | 83 mm | Gris | 753700 | 30,00 |
| 6 câbles | 1,5 m | 83 mm | Noir | 753705 | 30,00 |
| 6 câbles | 3,0 m | 83 mm | Gris | 753710 | 46,00 |
| 6 câbles | 3,0 m | 83 mm | Noir | 753715 | 46,00 |

Passage plancher rigide

Protégez vos câbles au sol !

- › Nombre de câbles protégés : de 5 à 14 câbles Ø 6 mm (voir tableau)
- › Fixation : adhésif double-face vendu séparément
- › Matière : Aluminium ou PVC rigide gris (voir tableau)



Réf. 753349

| MATIÈRE | CAPACITÉ | LONGUEUR | LARGEUR | RÉF. | PRIX DE VENTE (€ HT) |
|-------------------------|-------------|-----------|---------|--------|----------------------------|
| Passage plancher rigide | Alu | 14 câbles | 1,6 m | 140 mm | 753348 53,69 |
| Passage plancher rigide | Alu | 6 câbles | 1,6 m | 90 mm | 753349 39,15 |
| Passage plancher rigide | PVC | 8 câbles | 1,0 m | 70 mm | 753340 14,69 |
| Raccord pour | Réf. 753340 | | | | 753341 12,99 |
| Passage plancher rigide | PVC | 5 câbles | 2,0 m | 75 mm | 753344 21,49 |
| Passage plancher rigide | PVC | 12 câbles | 1,0 m | 90 mm | 753342 18,35 |
| Raccord pour | Réf. 753342 | | | | 753343 15,15 |
| Passage plancher rigide | PVC | 10 câbles | 2,0 m | 90 mm | 753345 27,50 |
| Adhésif double-face | - | - | 50,0 m | - | 753326 32,69 |

Gaine wrap à fermeture auto-agrippante

Ajoutez ou retirez facilement des câbles grâce à la fermeture Velcro !

- › Gaine tressée extensible et ultra-flexible
- › Diamètre : jusqu'à 5 cm
- › Longueur : 1 m
- › Fermeture Velcro robuste, sur toute la longueur
- › Sans halogène
- › Usage industriel ou tertiaire
- › Résiste aux coupures et abrasions
- › Résiste aux produits chimiques et dissolvants



| | LONGUEUR | RÉF. | PRIX DE VENTE (€ HT) |
|--|----------|---------------|----------------------|
| Gaine wrap à fermeture auto-agrippante | 1,0 m | 903641 | 55,80 |

Gaine wrap extensible

Idéal pour vos frettes et torons de câbles !

- › Gaine tressée extensible et ultra-flexible
- › Diamètre : **Réf. 903644** à vide 2 cm, chargée jusqu'à 4,5 cm
Réf. 903645 à vide 4 cm, chargée jusqu'à 7 cm
- › Longueur découpable
- › Usage industriel ou tertiaire
- › Résiste aux coupures et abrasions
- › Résiste aux produits chimiques et dissolvants

Réf. 903644



| | LONGUEUR | LARGEUR | RÉF. | PRIX DE VENTE (€ HT) |
|-----------------------|----------|---------|---------------|----------------------|
| Gaine wrap extensible | 25,0 m | 2,0 cm | 903644 | 23,89 |
| Gaine wrap extensible | 25,0 m | 4,0 cm | 903645 | 41,45 |

Anneau guide-câbles pour baie et coffret

- › Dimensions : 80 x 40 mm (**Réf. 258611**), 120 x 60 mm (**Réf. 258655**)
- › Fixation : par adhésif ou vis (non fourni)



| | RÉF. | PRIX DE VENTE (€ HT) |
|--|---------------|----------------------|
| Anneau guide-câbles pour baie et coffret | 258611 | 5,09 |
| Anneau guide-câbles pour baie et coffret | 258655 | 6,79 |

Organisateur de câbles

L'autre façon de ranger son bureau !

- › Nombre de câbles protégés : jusqu'à 6 câbles Ø 7 mm
- › Diamètre : 25 mm
- › Longueur : 20 m, recoupable
- › Outil de pose vendu séparément **Réf. 167095**



Insérez vos câbles facilement avec l'outil de pose !



Réf. 167087



| | LONGUEUR | COULEUR | RÉF. | PRIX DE VENTE (€ HT) |
|------------------------|----------|---------|---------------|----------------------|
| Organisateur de câbles | 20,0 m | Blanc | 167420 | 100,00 |
| Organisateur de câbles | 20,0 m | Argent | 167087 | 100,00 |
| Organisateur de câbles | 20,0 m | Noir | 167002 | 100,00 |
| Outil de pose | - | - | 167095 | 3,85 |

Anneau guide-câbles Patchcatch pour panneau 1U

Gestion de câbles innovante et peu encombrante !

Les anneaux Patchcatch sont à monter sous des panneaux de brassage et autres équipements existants, et ne nécessitent aucun écrou cage ou unité de rack supplémentaire. Patchcatch de Patchbox® achemine les câbles sur le côté du rack à la même hauteur qu'ils sont patchés. Les croisements et enchevêtrements de câbles appartiennent donc au passé.

- › Hauteur : 1U
- › Matière : polyoxyméthylène POM
- › Compatibilité : pour panneau 10" ou 19"
- › Conditionnement : sachet de 4 pcs



| | RÉF. | PRIX DE VENTE (€ HT) |
|-------------------------------------|---------------|----------------------|
| Anneau guide-câbles pour panneau 1U | 754841 | 11,90 |



Accessoires de câblage

Anneau serre-câbles adhésif

Instantané et ajustable !

- > Ajustable à différents diamètres
- > Fixation : adhésif double-face fourni
- > Conditionnement : sachet de 100 pcs

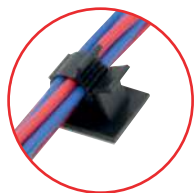

Réf. 629031

| | DIAMÈTRE | QUANTITÉ | RÉF. | PRIX DE VENTE (€ HT) |
|---------------------|----------------|----------|--------|----------------------|
| Anneau serre-câbles | 7,9 à 10,3 mm | 100 | 629011 | 36,99 |
| Anneau serre-câbles | 11,9 à 14,3 mm | 100 | 629021 | 44,39 |
| Anneau serre-câbles | 14,7 à 19,1 mm | 100 | 629031 | 46,65 |
| Anneau serre-câbles | 22,2 à 25,4 mm | 100 | 629041 | 58,85 |

Guide-câbles vagues

Regroupez facilement vos câbles !

- > Nombre de câbles : jusqu'à 10 câbles Ø 7 mm ou 50 câbles Ø 3 mm
- > Perçage pour éventuelle fixation sous un bureau
- > Dimensions : 138 x 66 mm
- > Conditionnement : sachet de 2



Réf. 167430

dataflex

| | CAPACITÉ | COULEUR | RÉF. | PRIX DE VENTE (€ HT) |
|--------------------------------|-----------|---------|--------|----------------------|
| Guide-câbles vagues (lot de 2) | 10 câbles | Argent | 167430 | 25,00 |
| Guide-câbles vagues (lot de 2) | 10 câbles | Noir | 167431 | 25,00 |

Lien auto-agrippant ID-SCRATCH

Attachez - Détachez - Rattachez facilement vos câbles !

- > Bande auto-agrippante pré-découpée tous les 3 cm
- > Se découpe à la main sans outil
- > Longueur : 2 m
- > Largeur : 20 mm
- > Résistance : jusqu'à 10 kg de traction
- > Conserve un fort pouvoir d'accroche



**Se découpe à la main
tous les 3 cm !**



| | COULEUR | RÉF. | PRIX DE VENTE (€ HT) |
|-------------------|---------------|--------|----------------------|
| DEVIDOIR DE 2,0 M | | | |
| Dévidoir | Violet | 845131 | 6,09 |
| Dévidoir | Vert | 845130 | 6,09 |
| Dévidoir | Orange | 845132 | 6,09 |
| Dévidoir | Noir | 845129 | 6,09 |
| Dévidoir | Beige | 845133 | 6,09 |
| Dévidoir | Bleu aqua | 845134 | 6,09 |
| Dévidoir | Vert fluo | 845135 | 6,09 |
| Dévidoir | Rose fluo | 845136 | 6,09 |
| Dévidoir | Jaune moyen | 845137 | 6,09 |
| Dévidoir | Rouge Noël | 845138 | 6,09 |
| Dévidoir | Gris standard | 845139 | 6,09 |
| Dévidoir | Marron clair | 845142 | 6,09 |

Réf. 845131



Réf. 845130



Réf. 845132



Réf. 845129



Réf. 845133



Lien auto-agrippant

Maintenez vos faisceaux de câbles en toute sécurité !

- > Fixation et démontage rapides
- > Largeur : 16 mm
- > Longueur : 21 ou 31 cm
- > Existe en noir ou en 5 couleurs



Réf. 629160



Réf. 629164

| | LONGUEUR | LARGEUR | QUANTITÉ | RÉF. | PRIX DE VENTE (€ HT) |
|-----------------------------|----------|---------|----------|--------|----------------------|
| Lien auto-agrippant 5 coul. | 21 cm | 16 mm | 15 | 629160 | 10,89 |
| Lien auto-agrippant noir | 21 cm | 16 mm | 20 | 629164 | 14,50 |
| Lien auto-agrippant noir | 21 cm | 16 mm | 50 | 629165 | 34,89 |
| Lien auto-agrippant noir | 31 cm | 16 mm | 20 | 629166 | 20,65 |

Lien auto-agrippant

Attachez facilement vos câbles !

- > Fixation et démontage rapides
- > Accrochage recto/verso mâle/femelle
- > Réf. 629447 : avec face adhésive
- > Largeur : 10, 15, 16 ou 20 mm
- > Longueur : 10 ou 20 m
- > Couleur : noir, bleu ou rouge



Réf. 629421



Réf. 629423



Réf. 629425

| LONGUEUR | LARGEUR | FACE ADHÉSIVE | COULEUR | RÉF. | PRIX DE VENTE (€ HT) |
|----------|---------|---------------|---------|--------|----------------------|
| 10,0 m | 15 mm | - | Noir | 629445 | 15,89 |
| 10,0 m | 20 mm | - | Noir | 629446 | 20,85 |
| 10,0 m | 20 mm | Oui | Noir | 629447 | 25,85 |
| 20,0 m | 10 mm | - | Noir | 629421 | 19,45 |
| 20,0 m | 16 mm | - | Noir | 629422 | 32,15 |
| 20,0 m | 10 mm | - | Bleu | 629423 | 19,45 |
| 20,0 m | 16 mm | - | Bleu | 629424 | 32,15 |
| 20,0 m | 10 mm | - | Rouge | 629425 | 19,45 |
| 20,0 m | 16 mm | - | Rouge | 629426 | 32,15 |

Solutions réseau actifs

Réseau WiFi 165

Réseau filaire 177

KVM 211

Plafonnier WiFi 6
AX1800 MU-MIMO 2x2
POE+
Réf. 436357
Page 175



Réseau WiFi

| | |
|---|-----|
| Clés USB et cartes PCIe WiFi | 166 |
| Répéteurs WiFi et systèmes MESH | 167 |
| Points d'accès WiFi | 168 |
| Modems WiFi VDSL / ADSL / 4G LTE | 169 |
| Routeurs WiFi | 170 |
| Point d'accès HUAWEI Antennes 4G/ WiFi | 171 |
| Hotspot WiFi d'extérieur | 172 |
| WiFi intérieur et extérieur | 173 |
| Solutions WiFi centralisées TP-LINK | 174 |
| WiFi ENGЕНИUS centralisé ou Cloud | 175 |
| Transmission IP sans fil CAMBIUM | 176 |













EnGenius FIT
SOLUTIONS
Page 175

Clés USB et cartes PCIe WiFi

CLÉS WIFI - DUAL-BAND AC - TRÈS HAUT DÉBIT

| | | | |
|--|---|---|---|
|  |  |  |  |
| Dexlan | Dexlan | tp-link | NETGEAR |
| PLUS PRODUIT WIFI 5 en USB 3.0 ! | DriverLess et longue portée ! | WIFI 5 Max ! | Socle magnétique ! |
| MODÈLE DX-W5U1200 | U3A-WI5E | Archer T9UH | A7000 Nighthawk AC1900) |
| STANDARD AC 1200 | WIFI 5 AC1200 | AC 1900 | AC 1900 |
| PILOTES    |  |   |   |
| REF. 310200 | REF. 310310 | REF. 305790 | REF. 308627 |









CLÉS WIFI - N300 JUSQU'À AC1200 - HAUT DÉBIT

| | | | |
|--|---|---|---|
|  |  |  |  |
| tp-link | tp-link | tp-link | NETGEAR |
| PLUS PRODUIT WIFI 6 Max | Pivote à 180 et 90° | Clé USB 3.0 ! | Avec Beamforming ! |
| MODÈLE Archer TX20UH | Archer T3U Plus | Archer T4U | A6150 |
| STANDARD WIFI 6 AX1800 | WIFI 5 AC1300 | AC 1300 | WIFI 5 AC1200 |
| PILOTES  |  |   |   |
| REF. 306019 | REF. 302733 | REF. 305740 | REF. 302886 |

CLÉS ET ANTENNE USB WIFI

| | | |
|--|---|---|
|  |  |  |
| dacomex | tp-link | tp-link |
| PLUS PRODUIT La mini longue portée | Taille ultra compacte ! | 300 Mbps ! |
| MODÈLE U3A-WI5 | TL-WN725N | TL-WN822N |
| STANDARD WIFI 5 AC1300 | WIFI4 N300 | WIFI4 N300 |
| PILOTES   |    |   |
| REF. 310300 | REF. 302725 | REF. 302822 |

CARTES INTERNES WIFI PCI-EXPRESS

| | | | |
|--|---|---|---|
|  |  |  |  |
| tp-link | tp-link | stonet | tp-link |
| PLUS PRODUIT Le WiFi AC en 900 + 400 ! | La 1er WiFi 6E ! | Antennes puissantes 5 dBi ! | La carte WiFi la plus vendue ! |
| FACTEUR DE FORME Standard | Standard | Standard • Low Profile | Standard |
| MODÈLE Archer T6E | Archer TXE75E | WF-2113 | TL-WN781ND |
| VITESSE MAX 1300 Mbps | WIFI 6E AX5400 | 300 Mbps | 150 Mbps |
| PILOTES  |  |   |  |
| REF. 305160 | REF. 305165 | REF. 472113 | REF. 302781 |

Répéteurs WiFi et systèmes MESH

Système d'extension MESH en WiFi 6

Boostez la vitesse et la portée de votre WiFi !

Équipé de la technologie WiFi 6, chaque kit Deco X60 est conçu pour offrir une énorme augmentation de la couverture, de la vitesse et de la capacité totale. Obtenez la dernière génération de WiFi Mesh pour profiter d'un réseau intelligent qui se charge plus rapidement et se connecte avec plus d'appareils, sur une plus grande couverture.

Réf. 306003



| | RÉF. TP-LINK | RÉF. |
|---|-----------------|---------------|
| Kit MESH en WiFi 6 AX3000 – 1 base 2 satellites | DECO X60(3PACK) | 306003 |
| Kit MESH en WiFi 6 AX3000 – 1 base 1 satellites | DECO X60(2PACK) | 306002 |

Réseau MESH WiFi 6 via 4G

Le WiFi sans ligne filaire !

La série déco X20 peut se raccorder à toutes les box mais avec la X20-4G il suffit d'une carte SIM 4G pour avoir un accès Internet à partager en WiFi AX1800

Réf. 306004



| | RÉF. TP-LINK | RÉF. |
|---|------------------|---------------|
| Kit Deco X20 WiFi 6 AX1800 – 1 base + 1 satellite | DECO X20(2-Pack) | 306022 |
| Kit Deco X20 WiFi 6 AX1800 – 1 base + 2 satellites | DECO X20(3-Pack) | 306023 |
| Boîtier Deco X20-4G WiFi 6 AX1800 – 1 base port carte SIM | DECO-X20-4G | 306004 |

Réseau MESH WiFi 6E Deco XE75

Triple-bande AXE 5400Mbps!

Le plus performant des réseaux WiFi 6 MESH offre une couverture de 500 à 670m² sur les 3 fréquences 2.4GHz, 5GHz et 6GHz du protocole AX E.

- > Jusqu'à 200 appareils connectés
- > Rétro compatible avec les WiFi 4/5 et 6
- > Adaptable sur toutes les Box opérateurs



| | RÉF. TP-LINK | RÉF. |
|--|-------------------------|---------------|
| Kit MESH WiFi 6E AXE5400 – 1 base 1 satellite | DECO MESH XE75 (2-pack) | 306752 |
| Kit MESH WiFi 6E AXE5400 – 1 base 2 satellites | DECO MESH XE75 (3-pack) | 306753 |

Réseau MESH WiFi 6 Deco X50

Extension par 5G et en extérieur !

Le réseaux WiFi 6 MESH du système Déco X50 offre une couverture interne de 600m² avec extension en extérieur avec le DX50-outdoor, et avec le modèle X50-5G un accès Internet sans fil partout.

- > Jusqu'à 150 appareils connectés
- > Rétro compatible avec les WiFi 4/5
- > Fonctionnent avec les Box opérateurs ou en 5G



Réf. 306350



| | RÉF. TP-LINK | RÉF. |
|---|------------------------|---------------|
| Kit MESH WiFi 6 AX3000 – 1 base 1 satellite | DECO MESH X50 (2-pack) | 306352 |
| Kit MESH WiFi 6E AXE5400 – 1 base 2 satellites | DECO MESH X50 (3-pack) | 306353 |
| MESH WiFi 6 AX3000 – 1 satellite supplémentaire | DECO MESH X50 (1-pack) | 306351 |
| MESH WiFi 6 AX3000 – 1 satellite d'extérieur IP65 | DECO MESH-X50-Outdoor | 306350 |
| MESH WiFi 6 AX3000 – 1 satellite Modem 5G | DECO MESH-X50-5G | 306355 |

RÉPÉTEURS WIFI – EXTENSION DE PORTÉE DU RÉSEAU SANS FIL



| PLUS PRODUIT | Le Gigabit WiFi sur prise murale ! | Installation assistée par smartphone ! | WiFi 6 super compact ! | 1er prix WiFi 6 |
|----------------|---|---|--------------------------|--------------------------|
| MODÈLE | RE450 | RS650 | RE705X | RE505X |
| FORMAT | Boîtier sur prise + 3 antennes externes | Boîtier sur prise + 4 antennes externes | Boîtier mural 2 antennes | Boîtier mural 2 antennes |
| TYPE WIFI | WiFi 5 AC1750 Mbps | WiFi 5 AC2600 | WiFi 6 AX3000 | WiFi 6 AX1500 |
| FONCTIONS PLUS | Voyant détecteur WiFi intégré | Même nom de réseau (SSID) | Mu-MIMO 2x2 160MHz | Port RJ45 Gigabit |
| | RÉF. 307450 | RÉF. 307465 | RÉF. 306705 | RÉF. 305501 |



| PLUS PRODUIT | Le WiFi 6 MAX ! | Meilleur performance/prix ! | Le 1er prix des répéteurs WiFi AC ! | Le répéteur longue portée ! |
|----------------|--------------------|----------------------------------|--------------------------------------|---|
| MODÈLE | RE9000XD | Stonet E3 | RE200 | RE305 |
| FORMAT | Bureau vertical | Boîtier mural | Boîtier mural | Boîtier sur prise + 2 antennes externes |
| TYPE WIFI | WiFi 6 AX6000 | WiFi 5 AC1200 | WiFi 5 AC750 | Dual-band AC1200 Mbps |
| FONCTIONS PLUS | Port RJ45 Gigabit | Même nom de réseau (SSID) | Installation assistée par Smartphone | Mode répéteur ou point d'accès |
| | RÉF. 306900 | RÉF. nom de réseau 471200 | RÉF. 305200 | RÉF. 305305 |

Points d'accès WiFi

POINTS D'ACCÈS WIFI DUAL-BAND AC



| PLUS PRODUIT | Le plus rapide du moment ! | RJ45 10Gigabit PoE++ | Centralisable par Cloud ! | Le plus économique ! |
|--------------|-------------------------------------|-----------------------------|-------------------------------------|--|
| MODÈLE | EAP660 HD | EAP690E HD | EAP265 HD | T1-WA1201 |
| FORMAT | Plafonnier | Plafonnier Ø 280 | Plafonnier | Boîtier desktop / fixation murale |
| TYPE WIFI | WiFi 6 AX3550 | WiFi 6E AX11000 | WiFi 5 AC1750 | WiFi 5 AC1200 |
| MODES | Omada SDN | Point d'accès / MESH | Omada SDN | Point d'accès / Client / répéteur / Multi SSID |
| ANTENNES | 8 internes | 16 internes | 6 internes | 4 externes pivotante |
| ALIMENTATION | Fournie 12V ou via Multi-Giga PoE++ | PoE++ 802.3bt 47W | Adaptateur PoE Passif ou PoE+ 12.3w | Adaptateur secteur 12V 1.5A + kit PoE passif |
| | RÉF. 307660 | RÉF. 307690 | RÉF. 307265 | RÉF. 305121 |



Dexlan



Dexlan



Dexlan

| PLUS PRODUIT | Port SIM 4G LTE ! | 120 connexions ! | 150 Connexions ! |
|--------------|-------------------------------------|---|---|
| MODÈLE | DX-4GAPW4 | DX-PAPW512K-120 | DX-PAPW513K |
| FORMAT | Applique murale IP66 | Plafonnier carré | Plafonnier carré |
| TYPE WIFI | WiFi 4 N300 | WiFi 5 AC1200 Wave2 | WiFi 5 AC1300 Wave2 |
| MODES | Point d'accès | Routeur/AP/Pont/Répéteur | Routeur/AP/Pont/Répéteur |
| ANTENNES | 1 LTE 4G + 1 WiFi | 4 x 3dBi internes | 4 x 3dBi internes |
| ALIMENTATION | PoE 24V fourni ou par USB Powerbank | 10/100 PoE fourni compatible switch PoE at/af | Gigabit PoE+ fourni compatible switch PoE at/af |
| | RÉF. 321420 | RÉF. 321520 | RÉF. 321530 |



| PLUS PRODUIT | Switch 3p Gigabit dont 1 PoE ! | Switch 3p Gigabit dont 1 PoE ! | Switch 3p Gigabit dont 1 PoE ! |
|--------------|---------------------------------------|---------------------------------------|---------------------------------------|
| MODÈLE | EAP655-Wall | EAP615-Wall | EAP235-Wall |
| FORMAT | Applique 143 x 86 mm | Applique 143 x 86 mm | Applique 143 x 86 mm |
| WIFI | WiFi 6 AX3000 | WiFi 6 AX1800 | WiFi 6 AX3000 |
| MODES | Stand Alone et Centralisé | Stand Alone et Centralisé | Stand Alone et Centralisé |
| ANTENNES | 2 internes 2 x 2 | 2 internes 2 x 2 | 2 internes 2 x 2 |
| ALIMENTATION | Livré sans mais PoE 12W | Livré sans mais PoE 10W | Livré sans mais PoE 10W |
| | RÉF. 307654 | RÉF. 307665 | RÉF. 307235 |



stonet®



| PLUS PRODUIT | Bouton turbo : puissance x4 ! | 2 RJ45 Gigabit dont 1 PoE | La borne WiFi encastrable ! |
|--------------|--|----------------------------------|--|
| MODÈLE | WF2220 | EAP650-Wall | EAP115-WALL |
| FORMAT | Boîtier desktop / fixation murale | Applique 86 x 86 mm | Encastrable dans boîtier mural 60 mm |
| WIFI | N300 Mbps | WiFi 6 AX1800 | N300 Mbps |
| MODES | Point d'accès / répéteur / pont / client | Stand Alone et Centralisé | Point d'accès |
| ANTENNES | 2 externes 5 dBi | 16 internes 4x4x4 | 2 internes |
| ALIMENTATION | Adaptateur secteur 12 V 1 A + kit PoE passif | Livré sans mais PoE 11W | Livré sans alimentation mais PoE actif 3 W |
| | RÉF. 472220 | RÉF. 307656 | RÉF. 307116 |

Modems WiFi VDSL / ADSL / 4G LTE

MODEM SUR LIGNE TÉLÉPHONIQUE XDSL



tp-link



tp-link



tp-link



tp-link

| | | | | |
|--------------|-------------------------------------|---|-----------------------------------|--|
| PLUS PRODUIT | Contrôle parental efficace ! | Port pour clé USB 3G / 4G backup ! | Base DECT + prises Tel/Fax | Print serveur USB intégré ! |
| MODÈLE | VR600 | Archer VR400 | Archer VR2100v | TD-9970 |
| FORMAT | Boîtier desktop | Boîtier desktop | Boîtier desktop | Boîtier desktop |
| TYPE WIFI | Dual-Band AC1600 Mbps | AC1200 Mbps | WiFi 5 AC1200 | N300 Mbps |
| PORTS RJ45 | 1 WAN/LAN + 3 LAN Gigabit | 1 WAN-LAN 3 LAN | 4 ports Gigabit | 1 WAN-LAN 3 LAN 10/100 |
| FONCTIONS | RJ11 VDSL2 / ADSL2+ et 2 USB 2.0 | RJ11 auto detect ADSL / VDSL | Option 6 combinés DECT | RJ11 auto detect ADSL / VDSL + 1 x USB 2.0 |
| ANTENNES | 3 dual-band détachables | 3 dual-band pivotantes | 3 externes + 1 interne | 2 pivotantes |
| | RÉF. 318989 | RÉF. 318994 | RÉF. 318992 | RÉF. 318975 |

MODEMS ROUTEUR WIFI 3G / 4G



tp-link



tp-link



tp-link



tp-link

| | | | | |
|--------------|-------------------------------|---|-----------------------------------|--|
| PLUS PRODUIT | La BOX 4G économique ! | 4G+ 2 fois plus vite que la 4G ! | Avec port pour carte SIM ! | Carte SIM 4G et port WAN ! |
| MODÈLE | TL-MR100 | MR600 | MR200 | TL-MS6400 |
| FORMAT | Boîtier desktop | Boîtier desktop | Boîtier desktop | Boîtier desktop |
| TYPE WIFI | WiFi 4 N300 | Dual-band AC1200 Mbps | Dual-band AC750 Mbps | N300 Mbps |
| PORTS RJ45 | 1 WAN 1 LAN Gigabit | 1 WAN/LAN + 3 LAN Gigabit | 1 x WAN-LAN + 3 LAN 10/100 | 1 x WAN |
| FONCTIONS | USB 2.0 Partage média | 1 port Sim 4G+ LTE | 1 port SIM avec adapt. Micro-Nano | 1 port carte SIM 3G / 4G |
| ANTENNES | 2 4G LTE détachables | 2 LTE détachables | 3 int. WiFi + 2 ext. 4G LTE | 2 internes WiFi + 2 externes 4G pivotantes |
| | RÉF. 305315 | RÉF. 305390 | RÉF. 305375 | RÉF. 318964 |



tp-link



tp-link



robustel



Dexlan



Dexlan

| | | | | | |
|--------------|-------------------------|--------------------------------------|-------------------------------|-------------------------------|---------------------------|
| PLUS PRODUIT | 5G WIFI 6 MESH ! | 4G+ WIFI 6 et MESH ! | La 4G de 25° à +70°C ! | 1er Prix en 4G ! | 4G et IP30 ! |
| MODÈLE | Deco X50-5G | Deco X20-4G | R1510-4L | DX-4GRTIDW4 | DX-4GRTAPW4 |
| FORMAT | Format canette | Format Canette | Boîtier ABS | Boîtier desktop | Boîtier métal |
| TYPE WIFI | WiFi 6 AX3000 | WiFi 6 AX1800 | WiFi 4 N150 | WiFi 4 N300 | WiFi 4 N300 |
| PORTS RJ45 | 2x 1G + 1x 2.5G | 3x Gigabit | 2 x 10/100 | 3x10/100 | 2 x 10/100 |
| FONCTIONS | Extensible Deco X50 | WiFi extensible avec autre MESH Deco | Bornier I/O + VPN | Alimentable par USB | Alim PoE ou Powerbank USB |
| ANTENNES | Internet 2WiFi/25G | 2 WiFi + 2 LTE internes | 2 LTE SMA + 1 WiFi RP-SMA | 2 x LTE + 2 x WiFi pivotantes | 2 LTE SMA / 1 WiFi RP-SMA |
| | RÉF. 306355 | RÉF. 306004 | RÉF. 308334 | RÉF. 321410 | RÉF. 321400 |

MIFI - MODEM 4G LTE MOBILE AVEC WIFI



tp-link



tp-link



tp-link



tp-link

| | | | | |
|--------------|--------------------|--------------------|--------------------|--------------------|
| MODÈLE | M7200 | M7350 | M7450 | M7650 |
| VITESSE 4G | LTE 4G 150Mbps | LTE 4G 150Mbps | LT 4G+ 300Mbps | LTE 4G+ 300Mbps |
| VITESSE WIFI | WiFi 4 N300 | WiFi 4 N300 | WiFi 4 N300 | WiFi 5 AC600 |
| AFFICHAGE | Voyants LED | Ecran LCD | Ecran LCD | Ecran LCD |
| | RÉF. 305307 | RÉF. 305370 | RÉF. 305374 | RÉF. 305376 |

Routeurs WiFi



| | |
|--------------|---|
| PLUS PRODUIT | 1er routeur WiFi 6 en 10 Gigabit ! |
| MODÈLE | ARCHER AX11000 |
| FORMAT | Boîtier desktop |
| TYPE WIFI | Tri-band AX 11000 Mbps |
| PORTS RJ45 | 1 Wan 2.5Gbps + 8 Lan Gigabit |
| FONCTIONS | Game detector + Accelerator |
| ANTENNES | 8 Tri-band pivotantes |
| REF. | 307011 |



| | |
|--------------|-------------------------|
| PLUS PRODUIT | 1er en WiFi 6E ! |
| MODÈLE | ARCHER AXE75 |
| FORMAT | Boîtier desktop |
| TYPE WIFI | WiFi 6 E AXE5400 |
| PORTS RJ45 | 1 WAN/4 LAN Gigabit |
| FONCTIONS | Mode routeur / AP |
| ANTENNES | 6 fixes BeamForming |
| REF. | 307075 |



| | |
|--------------|-------------------------------|
| PLUS PRODUIT | MU-MIMO 2 x 4 ! |
| MODÈLE | ARCHER AX72 Pro |
| FORMAT | Boîtier desktop |
| TYPE WIFI | WiFi 6 AX5400 |
| PORTS RJ45 | 1 WAN/LAN 2.5Gbps + 4 Gigabit |
| FONCTIONS | Mode routeur / AP |
| ANTENNES | 6 fixes BeamForming |
| REF. | 307072 |



| | |
|--------------|--------------------------------|
| PLUS PRODUIT | Multi-Gigabit 2.5Gbps ! |
| MODÈLE | ARCHER AX55 Pro |
| FORMAT | Boîtier desktop |
| TYPE WIFI | WiFi 6 AX3000 |
| PORTS RJ45 | 1 WAN/LAN 2.5Gbps + 4 Gigabit |
| FONCTIONS | Mode routeur / AP |
| ANTENNES | 6 fixes BeamForming |
| REF. | 307055 |



| | |
|--------------|----------------------------|
| PLUS PRODUIT | Le WiFi 6 éco ! |
| MODÈLE | Stonet N6 |
| FORMAT | Boîtier desktop |
| TYPE WIFI | WiFi 6 AX 1800Mbps |
| PORTS RJ45 | 5p Gigabit (4 LAN / 1 WAN) |
| FONCTIONS | Fonction MESH (>32 x N6) |
| ANTENNES | 4 dual-band pivotantes |
| REF. | 471800 |



| | |
|--------------|--------------------------------|
| PLUS PRODUIT | Le 1er prix du WiFi 5 ! |
| MODÈLE | Stonet N3D |
| FORMAT | Boîtier desktop |
| TYPE WIFI | WiFi 5 AC 1200Mbps |
| PORTS RJ45 | 5p 10/100 (4 LAN / 1 WAN) |
| FONCTIONS | Avec mode client et Répéteur |
| ANTENNES | 4 Dual-band pivotantes |
| REF. | 471210 |



| | |
|--------------|---|
| PLUS PRODUIT | Optimisé pour objets connectés ! |
| MODÈLE | Stonet N3 |
| FORMAT | Boîtier desktop |
| TYPE WIFI | WiFi 5 AC 1200Mbps |
| PORTS RJ45 | 5p Gigabit (4 LAN / 1 WAN) |
| FONCTIONS | Avec mode client et Répéteur |
| ANTENNES | 4 Dual-band pivotantes |
| REF. | 471230 |



| | |
|--------------|--------------------------------|
| PLUS PRODUIT | Le moins cher du MESH ! |
| MODÈLE | NX10 |
| FORMAT | Desktop |
| TYPE WIFI | WiFi 6 AX1500 |
| PORTS RJ45 | 4 Gigabit |
| FONCTIONS | Mode Easy-Mesh ultra simple ! |
| ANTENNES | 4 x 5dBi pivotantes |
| REF. | 471500 |



| | |
|--------------|---------------------------|
| PLUS PRODUIT | Le Top du WiFi 5 ! |
| MODÈLE | Archer C80 |
| FORMAT | Boîtier desktop |
| TYPE WIFI | WiFi 5 AC1900 |
| PORTS RJ45 | 1 WAN / 4 LAN Gigabit |
| FONCTIONS | Mode routeur/AP |
| ANTENNES | 4 fixes BeamForming |
| REF. | 305258 |



| | |
|--------------|-------------------------|
| PLUS PRODUIT | Le Gigabit éco ! |
| MODÈLE | Archer C6 |
| FORMAT | Boîtier desktop |
| TYPE WIFI | WiFi 5 AC120 |
| PORTS RJ45 | 1 WAN / 4 LAN Gigabit |
| FONCTIONS | Mode routeur/AP |
| ANTENNES | 4 pivot. BeamForming |
| REF. | 305256 |



| | |
|--------------|---------------------------------|
| PLUS PRODUIT | Le petit budget efficace |
| MODÈLE | WF2409E |
| FORMAT | Boîtier desktop |
| TYPE WIFI | WiFi 4 N300 |
| PORTS RJ45 | 4 LAN x 10/100 + 1 Wan |
| FONCTIONS | Mode AP et fixation murale |
| ANTENNES | 3 pivotantes 5dBi |
| REF. | 472418 |



| | |
|--------------|------------------------------------|
| PLUS PRODUIT | 1er Prix avec partage USB ! |
| MODÈLE | Stonet N5 |
| FORMAT | Boîtier Desktop |
| TYPE WIFI | WiFi 5 AC1200 |
| PORTS RJ45 | 2 LAN 10/100 + 1 WAN |
| FONCTIONS | Partage Imprimante / clé 4G |
| ANTENNES | 4 pivotantes 5dBi |
| REF. | 472745 |



| | |
|--------------|----------------------------------|
| PLUS PRODUIT | Port pour clé USB 3G/4G ! |
| MODÈLE | TL-MR3420 |
| FORMAT | boîtier desktop |
| TYPE WIFI | WiFi 4 N300 |
| PORTS RJ45 | 5p 10/100 (1 wan 4 lan) |
| FONCTIONS | Backup par 3G/4G |
| ANTENNES | 2 pivotantes 3dBi |
| REF. | 302342 |



| | |
|--------------|--------------------------------|
| PLUS PRODUIT | Routeur de voyage éco ! |
| MODÈLE | TL-WR802N |
| FORMAT | Boîtier de poche |
| TYPE WIFI | WiFi 4 N300 |
| PORTS RJ45 | 1p 10/100 Lan/Wan |
| FONCTIONS | 1p USB 2.0 |
| ANTENNES | 2 internes 2dBi |
| REF. | 302721 |



| | |
|--------------|---|
| PLUS PRODUIT | Le routeur de voyage Dual-band ! |
| MODÈLE | TL-WR902AC |
| FORMAT | Boîtier de poche |
| TYPE WIFI | Dual-band AC750 Mbps |
| PORTS RJ45 | 1p 10/100 LAN / WAN |
| FONCTIONS | 1p USB 2.0 chargeur /partage |
| ANTENNES | 2 internes 2dBi |
| REF. | 305902 |



| | |
|--------------|----------------------------------|
| PLUS PRODUIT | Le WiFi 5 super compact ! |
| MODÈLE | TL-WR841N |
| FORMAT | Mini Boîtier desktop |
| TYPE WIFI | WiFi 4 N300 Mbps |
| PORTS RJ45 | 5p 10/100 (4 LAN / 1 WAN) |
| FONCTIONS | Fixation murale possible |
| ANTENNES | 2 pivotantes |
| REF. | 302899 |

RÉSEAU WIFI

Point d'accès Huawei - Antennes 4G/ WiFi

Plafonniers point d'accès WiFi 6

Huawei Gamme FastTrack !

Les points d'accès d'intérieur de nouvelle génération, AirEngine 5700 sont dotés d'antennes intelligentes intégrées où le signal Wi-Fi suit les utilisateurs, offrant une couverture permanente. Prenant en charge 2x2 à 2x2x4 entrées multiples sorties multiples (MIMO), ces point d'accès peuvent fournir simultanément des services sur les bandes de fréquences 2,4 GHz et 5 GHz.

Les AirEngine 5700 excellent dans les scénarios nécessitant une bande passante élevée et une expérience réseau de haute qualité, des bureaux et hôpitaux des petites et moyennes entreprises aux cafés. Ils fonctionnent seul, en mode Stand-Alone ou associé à un contrôleur centralisé Huawei optionnel.

- > Alimentation optionnelle : DC 12V ou PoE+
- > Température opérationnel : -10/50°C



| | DIAMÈTRE | RÉF. HUAWEI | RÉF. |
|--|----------|----------------------------|---------------|
| Plafonnier Point d'accès WiFi 6 AX1800 MU-MiMo 2+2 | 22 cm | AirEngines5761-11 | 101090 |
| Plafonnier Point d'accès WiFi 6 AX3000 MU-MiMo 2+2 | 18 cm | AirEngines5762-12 | 101120 |
| Plafonnier Point d'accès WiFi 6 AX6000 MU-MiMo 2+4 | 18 cm | AirEngines5761-21 | 101110 |
| Plafonnier Point d'accès WiFi 6 AX8000 MU-MiMo 2+2+4 | 18cm | AirEngines5761-21T | 101130 |
| Contrôleur WiFi centralisé + 8 Licences AP | | AC6508-8AP+ L-ACSSAP-8AP | 101200 |
| Contrôleur WiFi centralisé + 16 Licences AP | | AC6508-16AP+ L-ACSSAP-16AP | 101210 |



Réf. 101120



Applique murale point d'accès WiFi 6 AX1800

Avec switch 5 ports Gigabit !

Installez facilement ce point d'accès Mu-MiMo 2x2 sur un boîtier d'encastrement, il est compatible PoE et ne requiert que 12,7 Watts ce qui permet de le connecter sur un switch PoE ou un injecteur PoE 802.3af, PoE+ ou supérieur. Ses 5 ports Gigabit ajoutent une connectivité filaire

- > Dimensions : 160 x 86 x38 mm
- > Alimentation : 12V ou PoE af/at/bt
- > Ports : 1 RJ45 Gigabit PoE en entrée / 5 RJ45 Gigabit en sortie



| | RÉF. HUAWEI | RÉF. |
|---|--------------------|---------------|
| Applique murale point d'accès WiFi 6 AX1800 | AirEngines5761-11W | 101100 |

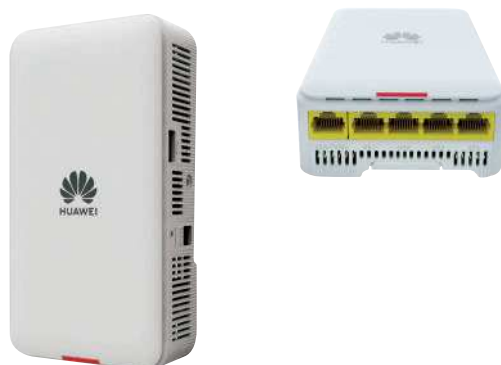

Antennes d'extérieur 4G et WiFi

Étanches et avec cordon !

Améliorez les communications 4G ou WiFi avec les antennes Poynting. Utilisables en intérieur ou extérieur, elle résistent aux températures de -40 à 70°C et sont livrées avec leur kit de fixation et le cordon de raccordement avec prise SMA pour la 4G et complété par l'adaptateur RP-SMA pour les utiliser en WiFi

- > Format PUCK : 360° et compact. Idéal sur un boîtier, un coffret ou un véhicule
- > Format XPOL : Polarisation croisée à 90° secteur directif : usage endroit isolé
- > Format OMNI : Polarisation 360° couverture circulaire : usage rayonnement centralisé
- > Format WLAN : Polarisation verticale linéaire panneau directif : usage isolé

Réf. 302234



Réf. 302238

Réf. 302248

Réf. 302251



| | GAIN MAX | INDICE | FRÉQUENCE | FIXATION | CORDON | PRISES | RÉF. |
|------------------------|----------|--------|--|------------------------|-----------|----------------------------------|---------------|
| Antenne WiFi MiMo PUCK | 7.5 dBi | IP68 | 2400 - 2500 MHz 3300 3800 MHz 5000 - 6000 MHz | Traversé / mur / mât | 2 x 2m | 2 x SMA M + 2 changeurs RS-SMA M | 302234 |
| Antenne Dual Band WLAN | 18 dBi | IP65 | 2400 - 2500 MHz 3300 3800 MHz 5000 - 6000 MHz | Mur / mât | En option | 1 SMA F + 1 changeur RP-SMA F | 302248 |
| Antenne Dual Band OMNI | 7.5 dBi | IP65 | 2400 - 2500 MHz 3300 3800 MHz 5000 - 6000 MHz | Mur / mât | En option | Type N Femelle | 302251 |
| Antenne PUCK 4G & WiFi | | IP68 | 689 - 3800MHz | Traversé / mur / mât | 2 m | | 302236 |
| Antenne OMNI 4G & WiFi | | IP65 | 698 - 960 / 1710 -2700 3400 - 3800MHz | Magnétique / mur / mât | 2 m | | 302238 |

HotSpot WiFi d'extérieur

Hotspot TUBE d'extérieur WiFi 5

Avec Kit PoE fourni !

Borne WiFi AC1200 étanche IP66 dual-band haute puissance (27dBm) avec 2 antennes directives de 5 dBi.

- › Modes : Point d'accès / Répéteur
- › Fixation : Murale ou Mât (50mm max)
- › Dimension : 380 x 54



Prise étanche !



Dexlan

| | | |
|---------------------------------|--------------------------|-----------------------|
| HotSpot Tube WiFi 5 AC1200 IP66 | RÉF. DEXLAN DX-APODW5 | RÉF. 321500 |
|---------------------------------|--------------------------|-----------------------|

Hotspot 4G d'extérieur WiFi 4

Carte SIM tout opérateur !

Installez facilement cette borne WiFi N300 étanche IP66 dans n'importe quel endroit où le signal cellulaire 4G LTE est accessible, idéal pour combiner avec une caméra de vidéosurveillance.

- › Nécessite une carte SIM et un abonnement 4G LTE optionnel (tout opérateur FR)
- › Fixation : Murale ou Mât (50mm max)
- › Alimentation : Kit PoE 24V fourni
- › Dimension : 353 x 85 x 44 mm



Emplacement Carte SIM



Dexlan

| | | |
|---------------------------------|--------------------------|-----------------------|
| HotSpot 4G LTE WiFi 4 N300 IP66 | RÉF. DEXLAN DX-4GAPW4 | RÉF. 321420 |
|---------------------------------|--------------------------|-----------------------|

Hotspot d'extérieur WiFi 5 360° PoE

Jusqu'à 120 connexions simultanées !

Ce Hotspot WiFi AC1200 étanche IP66 dual-band haute puissance (27dBm) avec 2 antennes directives de 5 dBi.

- › Modes : Point d'accès / WISP / Routeur / Répéteur
- › Fixation : Mât 40 à 50 mm max
- › Alimentation : Kit PoE fourni compatible PoE 802.3af/at



Dexlan

| | | |
|--------------------------------|---------------------------|-----------------------|
| HotSpot WiFi 5 AC1200 IP66 PoE | RÉF. DEXLAN DX-APWMMW5 | RÉF. 321510 |
|--------------------------------|---------------------------|-----------------------|

Panneau directif WiFi 5 PoE+

Spécial liaison point à point !

Cette borne WiFi AC1300 IP67 est équipée d'antennes internes haute performances et d'une radio haute puissance (Qualcomm 27dBm), elle sera idéale pour une large couverture et les applications de "Pont sans fil" entre bâtiments. Son WatchDog reboot automatiquement le système en cas de perte d'accès réseau.

- › Modes : Point d'accès / client / Répéteur
- › Angles de couverture : 60° horizontal / 30° vertical
- › Alimentation : Kit PoE fourni compatible PoE 802.3af/at
- › Dimension : 300 x 180 x 45 mm



Dexlan

| | | |
|--|-------------------------|-----------------------|
| Panneau directif WiFi 5 AC1300 IP67 PoE+ | RÉF. DEXLAN DX-APDW5 | RÉF. 321550 |
|--|-------------------------|-----------------------|

RÉSEAU WIFI

HotSpot WiFi 5 d'extérieur NB50 PoE

Installation facile et rapide en point à point ou en point à multi-point !

Borne WiFi haute puissance allant jusqu'à 450 Mbps en mode 5G 802.11AC pour une qualité de signal optimale et un taux de transfert performant.

- › Standard WiFi 5 11AC 450Mbps en 5.8 GHz - Compatible 11n/g/b
- › Modes réseaux: Bridge point à point, Bridge Point à Multi-point (8 liaisons)
- › Modes opération : mode Point d'accès principal - Mode point d'accès satellite
- › Management : Association rapide par écran Led + bouton / Web management
- › Double Antenne directive intégré 15dB angle 60° Horiz/Vert.
- › Puissance de transmission ajustable de 20 à 30dBm



stonet®

| | | |
|-------------------------------------|---------------------|-----------------------|
| HotSpot WiFi 5 d'extérieur NB50 POE | RÉF. STONET NB50 | RÉF. 472350 |
|-------------------------------------|---------------------|-----------------------|

Bridge point à point

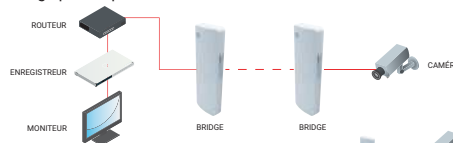

Bridge Point à Multi-point

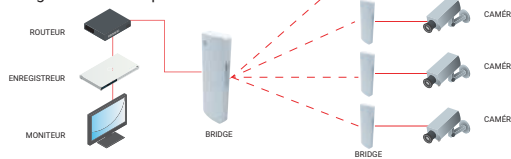

GARANTIE
03
ANS

HotSpot WiFi 5 AC1200 Wave 2 IP67 40/+70°C PoE+

Étanche solide et plus rapide !

HotSpot dans coffret métallique étanche qui peut combiner la diffusion d'accès Internet et les liaisons sans fil éloignées simultanément avec fonctions d'administration Multi-SSID et VLAN performantes.

- › 4 Ports Type N Fem. : pour antennes Dual-Band
- › Fonctionnement : autonome ou centralisable par logiciel PLANET gratuit



Antennes d'extérieur directives 14 dBi 2 prises N

2.4 ou 5 GHz !

- › Destinées aux liaisons sans fil entre bâtiments sur les bandes 2,4 ou 5 GHz.
- › 2 Prises d'antenne Type N femelles
- › 2T2R à double polarisation : horizontale + verticale
- › Dimensions : 228 x 228 x 15 mm

Réf. 416214



PLANET
Networking & Communication



Réf. 416514

| | | |
|---|---------------------------|-----------------------|
| Antenne extérieur panneau 14dB 2.4 GHz - 2 prises N | RÉF. PLANET ANT-FP14D | RÉF. 416214 |
| Antenne extérieur panneau 14dB 5 GHz - 2 prises N | RÉF. PLANET ANT-FP14AD | RÉF. 416514 |
| Cordon antenne Type N Mâle-Mâle 10m | RÉF. PLANET ECF-302219 | RÉF. 302219 |
| Cordon antenne Type N Mâle-Mâle 1m | RÉF. PLANET ECF-302211 | RÉF. 302211 |

PLANET
Networking & Communication

| | | |
|---|---------------------------|-----------------------|
| HotSpot WiFi 5 AC1200 Wave 2 IP67-40/+70°C PoE+ | RÉF. PLANET WDAP-850AC | RÉF. 416850 |
| Antenne WiFi Dual-Band 7dBi Prise N mâle | RÉF. PLANET 302247 | RÉF. 302247 |

WiFi intérieur et extérieur

Plafonnier WiFi 6 AX3550 PoE+

4 fois plus performant que le WiFi 5 !

Ce point d'accès dispose des modes multi et monocanal et mode hybride qui combinent le meilleur des architectures et maximisent les performances

- › Standard WiFi : 802.11ax Dual Band 3550Mbps
- › Port RJ45 : Mutli-Gigabit 5G/2.5G/1G/100Mbps
- › Conso Max PoE : 21W



Allied Telesis

Réf. 522602

| | RÉF. ALLIED | RÉF. |
|--|-----------------|---------------|
| Plafonnier PoE+ WiFi 6 4x4 AC3550 économique | AT-TQm6602 GEN2 | 522600 |
| Plafonnier PoE+ WiFi 6 4x4 AC3550 | AT-TQ6602 | 522602 |
| Plafonnier PoE+ WiFi 6 4x4 AC3550 2nd génération | AT-TQ6602 GEN2 | 522601 |

Plafonnier WiFi 6 AX4800

Les points d'accès sans fil hybride TQ6702 GEN2 sont dotés de la technologie Wi-Fi 6 avec 8 flux spatiaux (8x8) pour offrir une capacité brute de 4,8 Gigabits. Les ports de liaison montante multi-Gigabit garantissent des performances réseau sans fil maximales. TQ6702 GEN2-R combine un point d'accès Wi-Fi 6 (802.11ax) hautes performances et un routeur VPN sécurisé, l'économique est limité à une gestion centralisé de 100 unités.



Allied Telesis

Réf. 522607

| | RÉF. ALLIED | RÉF. |
|--|------------------|---------------|
| Plafonnier PoE+ WiFi 6 8x8 AC4800 économique | AT-TQm6702 GEN2 | 522603 |
| Plafonnier PoE+ WiFi 6 8x8 AC4800 | AT-TQ6702 GEN2 | 522607 |
| Plafonnier Routeur VPN WiFi 6 8x8 AC4800 | AT-TQ6702 GEN2-R | 522604 |

HotSpot étanche WiFi 5 AC2200

Autonome ou centralisé mono-multi canal !

Le point d'accès d'extérieur professionnel, étanche IP67 et endurci -40/65°C est administrable seul ou en groupe jusqu'à 3000 unités par logiciel optionnel Vista Manager ou AWC.

- › Standard : WiFi 5 802.11ac Dual-Band
- › Port RJ45 : Gigabit PoE+ 16W maximum
- › 3 x 2 antennes fournies : 2.4GHz 5.2dBi / 5.2-5.3GHz 6.91dBi / 5.6-5.8GHz 7.08dBi



Allied Telesis

Réf. 522403

| | RÉF. FOURNISSEUR | RÉF. |
|-------------------------------|------------------|---------------|
| HotSpot étanche WiFi 5 AC2200 | AT-TQ5403e | 522453 |

Plafonnier WiFi 5 PoE

Autonome ou centralisé mono-multi canal !

Les plafonniers d'intérieur sont administrables seuls ou en groupe par logiciel optionnel Vista Manager ou AWC. La version économique est limitée à une gestion centralisée de 100 bornes.

- › Standard : WiFi 5 802.11ac Dual-Band
- › Port RJ45 : Gigabit PoE+ 19W maximum
- › Antennes Intégrées - Livrés sans alimentation



Allied Telesis

| | RÉF. ALLIED | RÉF. |
|---|-------------|---------------|
| Plafonnier WiFi 5 AC2200 Tri-Band | AT-TQ5403 | 522403 |
| Plafonnier WiFi 5 AC1200 Dual-Band économique | AT-TQm1402 | 522414 |

Applique murale et plastron WiFi

Encastrable ou en saillie !

Déployez facilement des bornes WiFi discrètes avec les appliques et plastrons PoE. Elles sont conçues pour fonctionner en mode autonome ou centralisée via le système TP-Link OMADA.

- › Prise entrée : 1x RJ45 PoE
- › Prise sortie plastron : 1 x RJ45
- › Prise sortie applique : 3 x RJ45 dont 1 PoE



Réf. 307231



Réf. 307665

| | RÉF. TP LINK | RÉF. |
|---|--------------|---------------|
| Plastron WiFi 4 N300 10/100 PoE | EAP115-WALL | 307116 |
| Plastron WiFi 5 AC1200 Gigabit PoE | EAP235-WALL | 307235 |
| Applique murale WiFi 5 AC1200 Gigabit PoE | EAP230-WALL | 307231 |
| Applique murale WiFi 6 AX1800 Gigabit PoE+ | EAP615-WALL | 307665 |
| Applique murale WiFi 6 AX3000 PoE+ avec Switch 1 in / 3 out | EAP655-Wall | 307654 |
| Applique murale WiFi 6 AX3000 PoE+ 1 in / 1 out | EAP650-WALL | 307656 |

Bridge EnStation WiFi 5GHz étanche IP55

Spécial liaison entre bâtiments !

- › Puissance réglable 17 à 26 dBm
- › Alimentation par PoE passif ou PoE+
- › Livré avec kit PoE passif 24 V



Réf. 435025

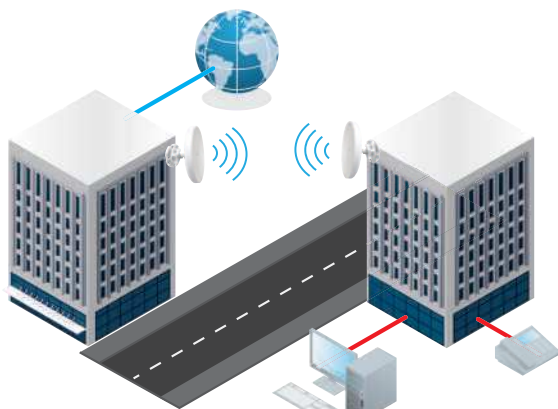

EnGenius

| | RÉF. ENGENIUS | RÉF. |
|---|---------------|---------------|
| Bridge WiFi 5 AC900 5GHz PoE Passif 24V | EnStation5-AC | 435025 |
| Bridge WiFi 6 AX2400 5GHz PoE+ 802.3at | EnStation6 | 436024 |



Solutions WiFi professionnelles Omada

Dédiées aux TPE / PME, hôtels, restaurants, campings, petits commerces.



Gérer à distance plusieurs sites avec le contrôleur logiciel ou Cloud Omada.

Authentification des clients via portail captif

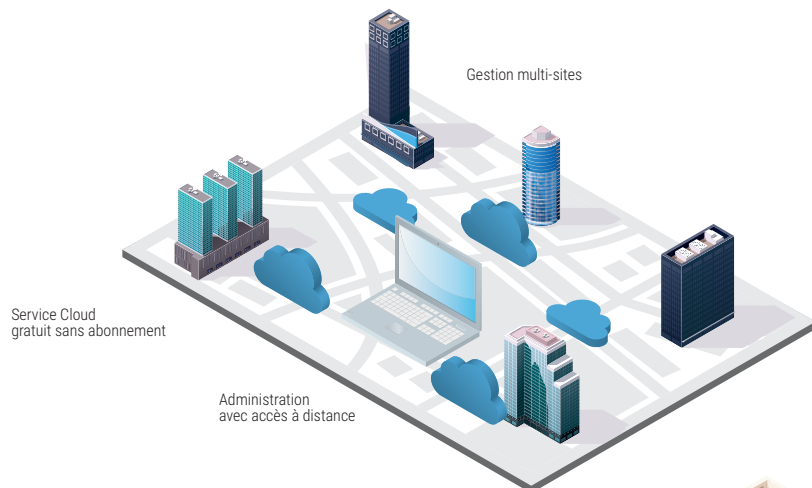

Déploiement WiFi pour points d'accès

Réf. 307124
Extérieur

Réf. 307231
Plastron



Réf. 307622
Plastron

Classe d'application



Entreprises



Centre commerciaux



Hôtels



Ecoles

| | RÉF. TPLINK | RÉF. |
|--|----------------|---------------|
| Contrôleur Cloud OMADA 100 appareils | OC200 | 307050 |
| Contrôleur Cloud OMADA 500 appareils | OC500 | 307100 |
| Plafonnier WiFi 5 AC1350 | EAP225 | 307225 |
| HotSpot d'extérieur WiFi 5 AC1200 | EAP225-OUTDOOR | 307124 |
| Plastron murale WiFi 5 AC1200 | EAP230-WALL | 307231 |
| Plafonnier WiFi 5 AC1750 | EAP245 | 307245 |
| Plafonnier WiFi 6 AX3600 | EAP660 HD | 307660 |
| Plafonnier PoE+ WiFi 6 AX1800 HD 1000 connexions | EAP620 HD | 307622 |
| Plafonnier PoE+ WiFi 6 AX1800 | EAP610 | 307661 |
| Applique murale WiFi 6 AX1800 PoE+ 1 in/3 out | EAP615-WALL | 307665 |
| HotSpot d'extérieur WiFi 6 AX1800 | EAP610-Outdoor | 307128 |
| Applique murale WiFi 5 AC1200 PoE+ 1 in/3 out | EAP235-WALL | 307235 |
| Plafonnier PoE WiFi 5 AC1750 | EAP265 | 307265 |
| Pack de 5 Plafonniers WiFi 5 PoE | EAP245(5-pack) | 307246 |
| Plafonnier PoE++ 10G WiFi 6 AX11000 Quad Band | EAP690E HD | 307690 |
| Plafonnier PoE+ WiFi 6 AX3000 | EAP653 | 307653 |
| Applique murale WiFi 6 AX3000 PoE+ avec Switch 1 in / 3 out | EAP655-WALL | 307654 |
| Applique murale WiFi 6 AX3000 PoE+ 1 in / 1 out | EAP650-WALL | 307656 |
| HotSpot d'extérieur WiFi 6 AX3000 PoE+ IP67 | EAP650-Outdoor | 307657 |
| Plafonnier PoE+ WiFi 6 AX1800 | EAP613 | 317623 |
| Routeur Gigabit Multi-Wan VPN Contrôleur Omada 8 port PoE+ & 2 SFP | ER7212PC | 307212 |
| Routeur 10 Wan/Lan Gigabit & 1 SFP & 2 SFP+ 10G Firewall + VPN | ER8411 | 308411 |

WiFi EnGenius Centralisé ou Cloud

EnGenius FIT SOLUTIONS

Qualité professionnelle sans licence ni abonnement !

EnGenius Fit est une nouvelle gamme de points d'accès et de commutateur réseau conçus pour mettre en forme les réseaux sans fil et câblés de votre petite ou moyenne entreprise tout en offrant une sécurité et une qualité professionnelle. Une solution plug-n-play permettant à la fois l'administration du réseau local ainsi que la gestion de plusieurs réseaux via un seul portail à distance. Éviter des problèmes d'interruptions de connexion, des vitesses lentes et des violations de données grâce à cette solution WiFi de qualité.

- › Switch manageable PoE Gigabit et fibre
- › Point d'accès intérieur sans fil gérés WiFi6 802.11 ax
- › Déploiement rapide à la gestion simplifiée sur le Cloud (sans licence ni abonnement)
- › Capable Jusqu'à 30 appareils en version software FitXpress et 100 appareils/sites avec le Fitcontrôleur



| | RÉF. ENGENIUS | RÉF. |
|---|---------------|---------------|
| Contrôleur centralisé 100 Appareils FIT | FITCON100 | 436100 |
| Plafonnier WiFi 6 AX1800 MU-MIMO 2x2 POE+ | EWS357-FIT | 436357 |
| Plafonnier WiFi 6 AX3600 MU-MIMO 4x4 POE+ | EWS377-FIT | 436377 |
| HotSpot d'extérieur IP67 WiFi 6 AX1800 2x2 2.5Gbps POE+ | EWS850-FIT | 436850 |
| Switch Niv.2 10 ports Gigabit dont 8 PoE+ & 2 SFP | EWS2910P-FIT | 436291 |
| Switch Niv.2 24 ports Gigabit PoE+ 185W & 2 SFP | EWS7928P-FIT | 436928 |
| Switch Niv.2 48 ports Gigabit PoE+ 410W & 4 SFP | EWS7958P-FIT | 436952 |

EnGenius Cloud WiFi centralisé multi sites

Toutes les bornes WiFi, switch PoE et portail captif dans votre main!

Les éléments EnGenius Cloud conviennent à vos installations de toute envergure, aussi bien en entreprise qu'en hôtellerie, où l'accès WiFi doit être, comme le réseau filaire, performant et inviolable, tout en permettant un accès Internet contrôlé aux invités.

Un portail captif personnalisable et des tickets d'accès temporaires complètent toutes les fonctions simples à configurer via le Cloud au travers d'une page Web ou par l'app. gratuite EnGenius Cloud (iOS/Android).

Le système intègre une organisation hiérarchique des réseaux (ex : Client lambda – Etablissement 1, 2 , 3...) avec un contrôle global, un accès permanent et un centre de souscription de notifications permettant d'offrir un service de surveillance par abonnement.

Interface Web de démonstration accessible à l'adresse : <https://engenius.ai/Cloud>

- › Standards : WiFi 5 : 802.11ac ou WiFi 6 : 802.11ax
- › QR Codes : identification rapide des équipements (simplifie la saisie)
- › Portail captif : «Ticket-code WiFi» accès temporaire (hotel/restaurant...)
- › Connexion Sociale : authentification par compte Facebook (publicité gratuite)



Réf. 430320



Réf. 430215



Réf. 431112



Réf. 430260



| | RÉF. ENGENIUS | RÉF. |
|--|---------------|---------------|
| Cloud Switch Niv.2 8 ports Gigabit PoE+ | ECS1008P | 431008 |
| Cloud Switch 10 ports Gigabit dont 8 PoE+ & 2 SFP 130W | ECS1112FP | 431112 |
| Cloud Plafonnier WiFi 5 PoE AC1300 | ECW120 | 430120 |
| Cloud Plafonnier WiFi 6 PoE+ AX1750 | ECW220 | 430220 |
| Cloud Plafonnier WiFi 6 PoE+ AX3550 | ECW320 | 430320 |
| Cloud HotSpot d'extérieur WiFi 5 PoE+ AC1300 | ECW160 | 430160 |
| Cloud HotSpot d'extérieur WiFi 6 AX1800 PoE+ 2.5Gbps | ECW260 | 430260 |
| Applique murale Cloud WiFi 6 AX1300 PoE+ | ECW215 | 430215 |
| Plafonnier WiFi 6e AX 8550 PoE+ Cloud | ECW336 | 430336 |
| Switch Cloud 24p Gigabit PoE+ & 4 SFP+ | ECS1528FP | 431528 |

RÉSEAU WIFI

Transmission IP sans fil CAMBIUM



PONTS RADIO POINT À POINT 5,4 GHZ

- › Pour liaisons point à point ou point à multipoints en extérieur
- › Antennes intégrées 16 dBi
- › 2x2 MIMO/OFDM

| PERFORMANCES POUR UNE LIAISON DE 1 KM | | | |
|---------------------------------------|-------------|-------------------|-------------|
| EPMP FORCE 180 | | EPMP FORCE 300-16 | |
| CANALISATION | DÉBIT | CANALISATION | DÉBIT |
| 10 MHz | 63,06 Mbps | 20 MHz | 154,88 Mbps |
| 20 MHz | 132,16 Mbps | 40 MHz | 269,25 Mbps |
| 40 MHz | 273,23 Mbps | 80 MHz | 554,58 Mbps |



Réf. 440110



Réf. 440150

Réf. 440020

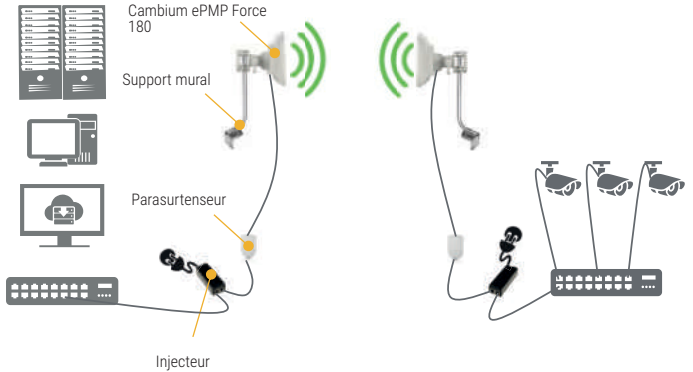

| | RÉF. FOURNISSEUR | RÉF. |
|---|------------------|---------------|
| Cambium ePMP Force 180, antenne intégrée 16 dBi - 200 Mbps @ 40 Mhz | C050900C073A | 440020 |
| Cambium ePMP Force 300, antenne intégrée 16 dBi - 500 Mbps @ 80 Mhz | C050910C213A | 440010 |
| ACCESSOIRES | | |
| Cambium parasurtenseur Gigabit Ethernet 56V pour gamme ePMP | C000000L033A | 440150 |
| Cambium parasurtenseur Gigabit Ethernet 30V pour gamme ePMP | C000000L065A | 440130 |
| Cambium injecteur de puissance pour ePMP Force 180/300 et station de base 3000L | N000900L001A | 440100 |
| Cambium support mural pour ePMP Force 130/180/300 | SMMB1A | 440110 |

PONTS RADIO POINT À MULTIPONTS 5,4 GHZ

- › Pour secteurs point à multipoints extérieurs
- › Antenne sectorielle 18 dBi
- › 2x2 MIMO/OFDM

- › Canalisation de 10 à 40 MHz
- › Supporte jusqu'à 120 antennes clientes
- › Interface Web avec mode Quick Configuration



Réf. 440030



Réf. 440070



Réf. 440150

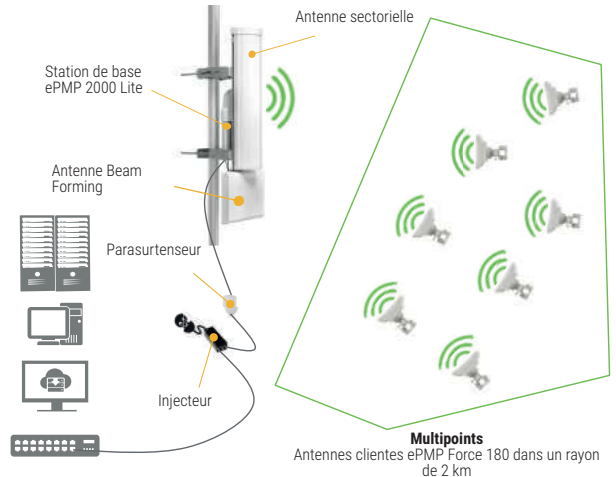

| | RÉF. FOURNISSEUR | RÉF. |
|--|------------------|---------------|
| Cambium station de base ePMP 2000 Lite, supporte 10 antennes clientes | C050900L033A | 440030 |
| Cambium station de base ePMP 3000L, 600 Mbps, supporte 64 clients, | C050910A223A | 440040 |
| Cambium station de base ePMP 3000 MicroPOP, 600Mbps, 32 clients, antenne 360° | C050910A233A | 440050 |
| Cambium station de base ePMP 3000, 600 Mbps, supporte 120 clients, sans antenne | C050910A203A | 440060 |
| ANTENNES À AJOUTER | | |
| Cambium antenne sectorielle 90/120° pour stations de base ePMP2000 et 3000L | C050900D021A | 440070 |
| Cambium antenne intelligente Beam Forming pour stations de base ePMP2000 et 3000 | C050900D020A | 440080 |
| ACCESSOIRES | | |
| Cambium parasurtenseur Gigabit Ethernet 56V pour gamme ePMP | C000000L033A | 440150 |
| Cambium Injecteur de puissance pour eMP2000/3000/PTP450i/PTP550 | N000000L034 | 440200 |

Switchs DEXLAN
2 à 6 ports
Page 180

Switchs DEXLAN
8 à 10 ports
Page 182

Switchs
16 à 24 ports
Page 186 à 190

Réseau filaire

| | |
|---|-----------|
| Cartes réseau internes | 178 |
| Adaptateurs et mini docks réseau USB | 179 |
| Switchs 2 à 6 ports | 180 |
| Switchs 4 à 6 ports | 181 |
| Switchs 8 à 10 ports | 182 à 185 |
| Switchs 16 ports | 186 - 187 |
| Switchs 24 ports | 188 à 190 |
| Switchs 48 ports | 191 |
| Switch HUAWEI FastTrack et ALLIED CentreCom | 192 |
| Switchs managables entreprise ALLIED TELESIS | 193 |
| Injecteurs PoE et hubs injecteurs PoE | 194 |
| Extensions et convertisseurs PoE | 195 |
| Switchs et convertisseurs industriels | 196 |
| Switchs industriels Gigabit | 197 |
| Accessoires switchs industriels | 198 |
| Switchs industriels plats et rackables | 199 |
| Serveurs IP RS-232 et convertisseurs RS-485 /422 | 200 |
| Switchs fibre optique | 201 |
| Convertisseurs fibre optique | 202 |
| Convertisseurs fibre optique Gigabit | 203 |
| Modules fibre SFP et cartes fibre optique | 204 |
| Environnement domotique entreprise | 205 |
| Liaisons réseau longue distance Coax VDSL et fibre 10G | 206 |
| Modem 4G LTE - Routeur VPN | 207 |
| Courants porteurs en ligne CPL | 208 |
| Index TP-LINK - HUAWEI Fast Track | 209 |
| Index PLANET - STONET | 210 |

Cartes réseau internes

Dexlan

| | | | |
|--|--------------------------------------|--|------------------------------------|
| | | | |
| NEW | NEW | 2,5 G | PoE+ 2,5 G |
| PLUS PRODUIT L'universelle ! MODÈLE DEX-321010 | +3 port USB 3.1 DEX-321013 | 2.5G MultiGigabit ! DEX-310555 | 2.5G PoE+ 40W ! DXPE25GP |
| FORMAT Standard Low Profile | FORMAT Standard Low Profile | FORMAT Standard Low Profile | FORMAT Standard Low Profile |
| BUS PCI EXPRESS | BUS PCI EXPRESS | BUS PCI EXPRESS | BUS PCI EXPRESS |
| CONNECTEUR RJ45 STP | CONNECTEUR RJ45 STP + USB-A | CONNECTEUR - | CONNECTEUR - |
| PILOTES Windows Mac LINUX | PILOTES Windows Mac LINUX | PILOTES Windows Mac LINUX | PILOTES Windows Mac |
| REF. 321010 | REF. 321013 | REF. 310555 | REF. 310530 |

| | | | |
|--|--|---|----------------------------------|
| | | | |
| Switch 4p Gigabit ECF-300546 | Multiplateforme ! ECF-300555 | Port Fibre SFP Gigabit ENW-9701 | La référence ! TG-3468 |
| FORMAT Standard Low Profile | FORMAT Standard Low Profile | FORMAT Standard Low Profile | FORMAT Standard Low Profile |
| BUS PCI EXPRESS 4x | BUS PCI EXPRESS | BUS PCI EXPRESS | BUS PCI EXPRESS |
| CONNECTEUR 4 RJ45 STP | CONNECTEUR RJ45 STP | CONNECTEUR 1 SFP Gigabit | CONNECTEUR 1RJ45 STP |
| PILOTES Windows Mac | PILOTES Windows Mac LINUX | PILOTES Windows Mac LINUX | PILOTES Windows Mac |
| REF. 300546 | REF. 300555 | REF. 311540 | REF. 300541 |

CARTES INTERNES SPÉCIALES SERVEURS

| | | |
|---|--|---|
| | | |
| 10 G | | |
| Allied Telesis | Allied Telesis | Allied Telesis |
| 40 Gbps de bande passante ! MODÈLE AT-ANC10S/2 | Injecteur PoE+ intégré ! AT-2911GP/SFP | Ports indépendants ou agrégables ! AT-2911SFP/2 |
| FORMAT Standard + LP | FORMAT Standard + LP | FORMAT Standard + LP |
| TAILLE PCIE 8x (8 lane) | TAILLE PCIE 1x (1 lane) | TAILLE PCIE 1x (1 lane) |
| PORT FIBRE 2 SFP+ 1G/10G | PORT FIBRE 1 SFP 100/1G | PORT FIBRE 2 SFP 100/1G |
| PORT CUIVRE - | PORT CUIVRE 10/100/1000 PoE+ 30 W | PORT CUIVRE - |
| REF. 522910 | REF. 522911 | REF. 746378 |

CARTES INTERNES FAST ETHERNET 10/100

| | |
|--|------------|
| | NEW |
| Allied Telesis | |
| Fibre Multimode MODÈLE AT-2911SX/LC | |
| FORMAT Standard | |
| BUS PCI EXPRESS | |
| CONNECTEUR Duplex LC | |
| PILOTES Windows LINUX | |
| REF. 522912 | |

| | | | | |
|----------------|----------------|-------------|------------|-----------|
| FORMAT | TAUX TRANSFERT | | | APPARENCE |
| | REV 1.1 | REV 2.0/2.1 | REV 3.0 | |
| 1x (1 ligne) | 250Mo/s | 500Mo/s | 984.6Mo/s | |
| 4x (4 ligne) | 500Mo/s | 1Go/s | 1.986Go/s | |
| 8x (8 ligne) | 1Go/s | 4Go/s | 7.877Go/s | |
| 16x (16 ligne) | 4Go/s | 8Go/s | 15.754Go/s | |

Adaptateurs et mini dock réseau USB

CARTE RÉSEAU USB

Dexlan

NEW



NEW



NEW



| | | | | | |
|--------------|--|--------------------|--------------------|-----------------------|------------------------|
| PLUS PRODUIT | Carte réseau USB intégrée dans le cordon RJ45 ! | | | Gigabit 2 cm ! | Avec Hub USB3 ! |
| PORT USB | USB-C™ avec adaptateur USB-A | | | USB-C™ | USB-A |
| PILOTES | Auto-détection par Windows/MacOS | | | | |
| FORMAT | Cordon 2 m | Cordon 5 m | Cordon 12 m | Monobloc 2 cm | Cordon 10 cm |
| | REF. 310702 | REF. 310705 | REF. 310712 | REF. 310700 | REF. 310723 |



| | | | | | |
|--------------|----------------------|----------------------|--------------------|----------------------------|--------------------------|
| PLUS PRODUIT | 2.5 Gigabit ! | 2.5 Gigabit ! | Gigabit | Gigabit Aluminium ! | 10/100 à cordon ! |
| PORT USB | USB-C™ (TB3) | USB-A 3.2 Gen1 | USB-C™ (TB3) | USB-A 3.1 | USB-A 2.0 |
| PILOTE | Win/Mac | Win/Mac | Win/Mac | Win/Mac | Win 7/8/8.1/10 |
| | REF. 310739 | REF. 310725 | REF. 310729 | REF. 310765 | REF. 310622 |

STATION D'ACCUEIL USB-C™

Dexlan



NEW



| | | | | | |
|--------------|-------------------------------|----------------------------|----------------------|----------------------------|-----------------------------------|
| PLUS PRODUIT | Le 6 en 1 économique ! | Double afficheurs ! | Double HDMI ! | Cordon 30 cm ! | Double écrans avec stand ! |
| PORTS | 1 HDMI® 4K | 1DP + 1 HDMI® 4K | 2 HDMI® 4K | Triple écran 2xHDMI® + 1DP | 2 HDMI® 4K |
| PORT ÉCRAN | USB-C™ (TB3) | USB-C™ 3.2 Gen1 | USB-C™ (TB3) | USB-C™ 3.2 Gen1 | USB-C™ 3.2 Gen1 |
| | REF. 310747 | REF. 310757 | REF. 310760 | REF. 310764 | REF. 310790 |

NEW



NEW



| | | | | | |
|---------------|---------------------------------------|--------------------|-----------------------|-------------------------|-----------------------------|
| PLUS PRODUIT | Adaptateur attaché au cordon ! | | Mini-Dock ! | Power Delivery ! | Cordon escamotable ! |
| PORTS | RJ45 | RJ45 + 3 USB-A | VGA + HDMI® RJ45 + PD | RJ45 + PD | RJ45 |
| PORT CHARGEUR | - | - | 60W | 100W | - |
| CORDON USB | USB-C™ + USB-A | USB-C™ + USB-A | USB-C™ | USB-C™ | USB-C™ |
| | REF. 310761 | REF. 310763 | REF. 310754 | REF. 310749 | REF. 310125 |

Switchs 2 à 6 ports

Dexlan



| | | | |
|--------------------|--|-----------------------------------|--|
| PLUS PRODUIT | Boîtier métal fixation magnétique ! | Alimentation interne ! | Boîtier métal fixation magnétique ! |
| MODÈLE | DEX-320105 | DX3064-P65 | DEX-320105 |
| PORTS RÉSEAU | 5 x 10/100 | 6 x 10/100 dont 4 PoE+ | 5 x 10/100/1000 |
| FONCTION POE | - | PoE+ 802.3at/af 32 W max par port | - |
| BUDGET POE | - | 60 W | - |
| DIMENSIONS (EN MM) | 79 x 67 x 21 | 140 x 77 x 28 | 79 x 67 x 21 |
| FONCTIONNALITÉS | Alimentation par câble USB | Bouton CCTV spécial Caméra IP | Alimentation par câble USB |
| | RÉF. 320105 | RÉF. 323064 | RÉF. 321005 |



| | | | |
|--------------------|--|--|--|
| PLUS PRODUIT | 4 ports dont 2 en fibre optique ! | Le PoE++ économique ! | Alimentable par injecteur PoE++ ! |
| MODÈLE | - | DEX-321054-150 | - |
| PORTS RÉSEAU | 2 x 10/100/1000 + 2 SFP Gigabit | 5 Gigabit dont 2 PoE++ 90W & 2 PoE+ 30W | 5 x Gigabit PoE+ dont 1 entrée |
| FONCTION POE | - | 802.3bt 90W max par port | PoE+ 802.3af/at |
| BUDGET POE | - | 150W | Variable selon entrée 95W max |
| DIMENSIONS (EN MM) | 125 x 85 x 27 | 168 x 93 x 32 | 100 x 98 x 25 |
| FONCTIONNALITÉS | 2 Ports SFP indépendants Compatible modules 1000 SX / LX / BX | Dip Switch : uPoE (cisco) ou norme 802.3bt | Injecteur PoE++ (Réf. 410171) |
| | RÉF. 311944 | RÉF. 321054 | RÉF. 323054 |



| | | | |
|--------------------|---|------------------------------|------------------------------|
| PLUS PRODUIT | Avec port VDSL2 RJ11 ! | Spécial caméra IP | Doubleur PoE |
| MODÈLE | VC-234 | GSD-604HP | PoE-E202 |
| PORTS RÉSEAU | 4 x 10/100 + 1 RJ11 VDSL + 1 RJ11 Tel. | 6 Gigabit dont 4 PoE+ | 3 Gigabit 1x in /2x out |
| FONCTION POE | - | PoE+ 802.3at/af 30W par port | PoE+ 802.3at/af 30W par port |
| BUDGET POE | - | 55W | 30W max |
| DIMENSIONS (EN MM) | 155 x 86 x 26 | 160 x 92.5 x 28mm | 160 x 92.5 x 28 mm |
| FONCTIONNALITÉS | Liaison 1400 m sur 1 paire de fil configurable maître / esclave | Isolément camera par VLAN | Auto-alimenté par PoE+ |
| | RÉF. 410234 | RÉF. 411604 | RÉF. 410202 |

GÉNÉRIQUE



| | | | | |
|--------------------|--------------------|---|--------------------------------------|---------------------|
| PLUS PRODUIT | - | Le 2 en 1 switch + convertisseur ! | Bouton poussoir A/B ! | - |
| MODÈLE | ECF-892880 | - | - | ECF-317525 |
| PORTS RÉSEAU | 5 x 10/100 | 4 x 10/100 + 1 Fibre SC duplex | 3 x 10/100 | 5x 10/100/1000/2500 |
| FONCTION POE | - | - | - | - |
| BUDGET POE | - | - | - | - |
| DIMENSIONS (EN MM) | 139 x 66 x 27 | 140 x 92 x 28 | 120 x 90 x 21 | 155 x 120 x 30 |
| FONCTIONNALITÉS | - | Fibre optique 100FX multimode 2 km | Basculer d'un réseau A vers réseau B | Fixation murale |
| | RÉF. 892880 | RÉF. 311746 | RÉF. 014522 | RÉF. 317525 |

Switchs 4 à 6 ports



| | | | | | |
|--------------------|--------------------|----------------------------------|--------------------------|--------------------|--------------------|
| PLUS PRODUIT | - | Switch QoS port 1 & 2 | - | - | - |
| MODÈLE | TL-SF1005D | TL-SF1006P | TL-SF1005P | TL-SG1005D | TL-SG105-M |
| PORTS RÉSEAU | 5 x 10/100 | 6 x 10/100 dont 4 PoE+ | 5 x 10/100 dont 4 PoE | 5 x 10/100/1000 | 5x 100/1G/2.5G |
| FONCTION POE | - | PoE+ 30W par port | PoE 802.3af 15W par port | - | - |
| BUDGET POE | - | 67W | 58W | - | - |
| DIMENSIONS (EN MM) | 103,5 x 70 x 22 | 158 x 101 x 25 | 100 x 98 x 25 | 103,5 x 70 x 22 | 209 x 126 x 26 |
| FONCTIONNALITÉS | - | Switch liaison 250m | Fixation murale | - | - |
| | RÉF. 317020 | RÉF. 317056 | RÉF. 317047 | RÉF. 317121 | RÉF. 317107 |



| | | | | | |
|--------------------|------------------------|--|--|--|---------------------------|
| PLUS PRODUIT | Boîtier métal ! | Le Easy Smart switch ! | L'ultra compact Multi-Gigabit ! | Le Multi-Gigabit PoE++ et fibre 10G ! | Manageable ! |
| MODÈLE | TL-SG105 | TL-SG105E | TL-SW105 | TL-SW3206HPP | TL-SG105PE |
| PORTS RÉSEAU | 5 x 10/100/1000 | 5 x 10/100/1000 | 5 x 100/1G/2.5G/5G/10G | 4 x 100/1G/2.5G/5G/10G + 2 SFP+ | 5 x 10/100/1000 PoE+ |
| FONCTION POE | - | - | - | 802.3bt 60W par port | PoE+ 802.3af/at |
| BUDGET POE | - | - | - | 200W | 65W |
| DIMENSIONS (EN MM) | 77 x 60 x 20 | 100 x 98 x 25 | 226 x 131 x 35 | 294 x 180 x 44 | 100 x 98 x 25 |
| FONCTIONNALITÉS | - | VLAN et QoS via utilitaire Windows Gestion IGMP automatique | Fond de panier 100 Gbps | Rackable et Manageable niveau 2 | Manageable par utilitaire |
| | RÉF. 317105 | RÉF. 317365 | RÉF. 313105 | RÉF. 313106 | RÉF. 317371 |



| | | | | |
|--------------------|-------------------------------|--------------------------------|--|--|
| PLUS PRODUIT | Alimentation interne ! | Robustesse légendaire ! | Fond de panier 10Gbps ! | Alimentation interne ! |
| MODÈLE | AT-FS710/5 | AT-FS710/5E | AT-GS910/5E | AT-GS910/5 |
| PORTS RÉSEAU | 5 x 10/100 | 5 x 10/100 | 5 x 10/100/1000 | 5 x 10/100/1000 |
| FONCTION POE | - | - | - | - |
| BUDGET POE | - | - | - | - |
| DIMENSIONS (EN MM) | 131 x 101 x 30 | 131 x 101 x 30 | 130 x 101 x 30 | 160 x 105 x 35 |
| FONCTIONNALITÉS | Bouton marche / arrêt | Bouton marche / arrêt | Anti-LAG automatique (détection de boucle) | Loop Detection, meilleur transfert des données |
| | RÉF. 522705 | RÉF. 522715 | RÉF. 522906 | RÉF. 522905 |



| | | | |
|--------------------|--------------------|--------------------|-----------------------------------|
| PLUS PRODUIT | - | - | Alimentation interne ! |
| MODÈLE | ST3105C | ST3105GC | P106C |
| PORTS RÉSEAU | 5 x 10/100 | 5 x 10/100/1000 | 6 x 10/100 dont 4 PoE+ |
| FONCTION POE | - | - | PoE+ 802.3at/af 30 W max par port |
| BUDGET POE | - | - | 60 W |
| DIMENSIONS (EN MM) | 88 x 63 x 20 mm | 84 x 59 x 18 mm | 124 x 115 x 33 |
| FONCTIONNALITÉS | - | Fixation murale | Switch VLAN Extend |
| | RÉF. 473005 | RÉF. 473135 | RÉF. 476106 |

Switchs 8 à 10 ports



Wattmètre par port !



| | | | | |
|--------------------|---|---|---|--|
| PLUS PRODUIT | Affichage conso exacte de chaque port ! | Avec 2 ports Gigabit / Fibre ! | Qualité industrielle ! | Avec alim. de secours en PoE ! |
| MODÈLE | - | FGSD-1008HPS | WGS-810 | GSD-1002M |
| PORTS RÉSEAU | 8 x 10/100 PoE+ et 2 Giga/SFP combo | 8 x 10/100 PoE+ et 2 Giga/SFP combo | 8 x 10/100/1000 | 8 x 10/100/1000 + 2 SFP bi-vitesse |
| FONCTION POE | PoE 802.3at 30 W max par port | PoE+ 802.3at/af 30 W max par port | - | - |
| BUDGET POE | 120 W | 125 W | - | - |
| DIMENSIONS (EN MM) | 280 x 180 x 44 | 330 x 155 x 43,5 | 148 x 134 x 25 mm | 191 x 86 x 26 |
| FONCTIONNALITÉS | Ecran LCD état des ports PoE – Mode VLAN et EXTEND Kit 19" fourni | Rackable, manageable niveau 2 et Vu-mètre PoE | Fixation murale, Rail DIN et magnétique | Manageable niveau 2+ Alimentation redondante par port client PoE |
| REF. | 411022 | 411008 | 314811 | 411001 |



| | | | | | |
|--------------------|---|--|---|--|-----------------------------------|
| PLUS PRODUIT | Niveau 2 ! | Avec un 9ème port pour enregistreur vidéo ! | Reboot auto des caméras plantées ! | Affichage conso PoE exacte ! | Le PoE+ puissance max ! |
| MODÈLE | GS-4210-8T2S | GSD-908HP | GS-4210-8P2S | GSD-1222VHP | GS-5220-8P2T2S |
| PORTS RÉSEAU | 8 x 10/100/1000 et 2 SFP 100/1G | 9 x 10/100/1000 dont 8 PoE+ | 8 x 10/100/1000 PoE+ et 2 SFP 100/1G | 10 x Gigabit dont 8 PoE+ et 2 SFP | 10 x Gigabit dont 8 PoE+ et 2 SFP |
| FONCTION POE | - | PoE 802.3 at 30 W par port | 8 ports 802.3at 36 W par port | 8 ports 802.3at 30 W par port | 8 ports 802.3af/at 30W par port |
| BUDGET POE | - | 120 W | 120 W | 120 W | 240W |
| DIMENSIONS (EN MM) | 280 x 180 x 44mm | 235 x 103 x 27 | 330 x 155 x 44 | 280 x 180 x 44 | 330 x 200 x 44 |
| FONCTIONNALITÉS | Niv2 étendues, Anneau redondant, Gestion Cloud sécurisée... | Fixation magnétique et murale | Admin Niv2, agenda intégré, VLAN, QoS, IGMP, kit 19" fourni | Ecran LCD + mode Vlan ou Extend, Kit 19" fourni, Watchdog-reboot | Compatible OnVif Manageable niv.2 |
| REF. | 411082 | 411908 | 414208 | 410222 | 410822 |

Dexlan



| | | | | |
|--------------------|---------------------------------------|-------------------------------------|---------------------------------|---|
| PLUS PRODUIT | Alimentation PoE+ jusqu'à 32 W | Alim interne et port Fibre ! | Boîtier métal ! | Manageable Niveau 2 Silencieux ! |
| MODÈLE | DX3109-P120 | DX3110-P120 | - | DX-3210 |
| PORTS RÉSEAU | 10 ports 10/100Mbps dont 8 ports PoE+ | 8 x 10/100 PoE+ & 1 Gigabit & 1 SFP | 8 x 10/100/1000 | 8 x 10/100/1000 & 2 SFP |
| FONCTION POE | 10 ports 802.3af/at, standard PoE+ | PoE+ 802.3at/af 32 W max par port | - | - |
| BUDGET POE | 120W | 120 W | - | - |
| DIMENSIONS (EN MM) | 220 x 150 x 44 | 140 x 77 x 28 mm | 148 x 100 x 29 | 280 x 180 x 44 |
| FONCTIONNALITÉS | Switch VLAN ou CCTV | Mode Standard/CCTV/VLAN | Détection de boucles QoS 802.1p | Manageable par cordon RJ-DB9 fourni Fixations Rack 19" fournies |
| REF. | 323109 | 323110 | 891008 | 323210 |



| | | | | |
|--------------------|------------------------------------|---------------------------------------|-------------------------------------|-------------------------------------|
| PLUS PRODUIT | Meilleur compagnon du NVR ! | Alimentation interne Fanless ! | Super endurant MTBF 50000h ! | Avec 2 ports PoE++ 90W ! |
| MODÈLE | DX3082-P140 | DX1084-P60 | DX1108-P120 | DEX-321086 |
| PORTS RÉSEAU | 8x 10/100/1000 & 2 SFP | 8 x 10/100/1000 dont 4 PoE+ | 10 x 10/100/1000 dont 8 PoE+ | 8 Gigabit dont 4 PoE+ 2 PoE++ 2 SFP |
| FONCTION POE | 8 ports 802.3af/at 30W par port | PoE+ 802.3at/af 32 W max | PoE+ 802.3at/af 32 W max | 4p 802.3at 30W et 2 802.3bt 90W |
| BUDGET POE | 140W | 60 W | 120 W | 180 W |
| DIMENSIONS (EN MM) | 280 x 180 x 44 | 240 x 105 x 27 | 220 x 150 x 44 | 220 x 150 x 44 mm |
| FONCTIONNALITÉS | Manageable Niv.2 et Rackable | Switch Standard/VLAN/Extend | Switch Standard/VLAN/Extend | 3 modes PoE++ (Legacy, BT et uPoE) |
| REF. | 321208 | 321084 | 321108 | 321086 |

Switchs 8 à 10 ports



| PLUS PRODUIT | Le plus vendu ! | Eco-Green ! | Idéal petites installations ! | Le PoE petit budget ! |
|--------------------|------------------------|--------------------|--------------------------------------|--------------------------------|
| MODÈLE | TL-SF1008D | LS1008 | TL-SF1008P | TL-SF1008LP |
| PORTS RÉSEAU | 8 x 10/100 | 8 x 10/100 | 8 x 10/100 dont 4 PoE | 8 x 10/100 dont 4 PoE |
| FONCTION POE | - | - | 4 ports PoE 15,4 W max par port | 802.3af 15,4W max par port PoE |
| BUDGET POE | - | - | 53 W | 41W |
| DIMENSIONS (EN MM) | 135 x 80 x 23 | 124 x 48 x 23 | 171 x 98 x 27 | 171 x 98 x 27 |
| FONCTIONNALITÉS | - | - | - | Boîtier métal |
| | RÉF. 317030 | RÉF. 317029 | RÉF. 317048 | RÉF. 317043 |



| PLUS PRODUIT | - | Boîtier métal ! | Fonction IGMP ! | Spécial WIFI 6 et serveur NAS |
|--------------------|--------------------|------------------------|-------------------------------------|--|
| MODÈLE | TL-SG1008D | TL-SG108 | TL-SG108E | TL-SX1008 |
| PORTS RÉSEAU | 8 x 10/100/1000 | 8 x 10/100/1000 | 8 x 10/100/1000 | 8 x 100 / 1G / 2.5G / 5G / 10G |
| FONCTION POE | - | - | - | - |
| BUDGET POE | - | - | - | - |
| DIMENSIONS (EN MM) | 165 x 108 x 28 | 158 x 101 x 25 | 158 x 101 x 25 | 294 x 180 x 44 |
| FONCTIONNALITÉS | - | Avec encoche antivol | Configurable par utilitaire Windows | Manageable par cordon RJ-DB9 fourni Fixations Rack 19" fournies |
| | RÉF. 317131 | RÉF. 317108 | RÉF. 317368 | RÉF. 313108 |



| PLUS PRODUIT | 8 ports MULTI-GIGABIT ! | Le 1er prix du PoE Gigabit ! | Full PoE+ ! | Silencieux Fanless ! | MultiGigabit PoE+ pour le WiFi 6 ! |
|--------------------|--------------------------------|-------------------------------------|--------------------------------------|-------------------------------------|--|
| MODÈLE | TL-SG108-M ² | TL-SG1008P | TL-SG1008MP | TL-SG1210P | TL-SG3210XHP-M ² |
| PORTS RÉSEAU | 8 x 100/1000/2500 | 8 x 10/100/1000 dont 4 PoE | 8 x 10/100/1000 PoE+ | 9 x 10/100/1000 dont 8 PoE+ & 1 SFP | 8 x 2.5G PoE+ & 2 SFP+ 10G |
| FONCTION POE | - | 4 ports PoE 15,4 W max par port | 8 ports 802.3af 30W par port | PoE+ 802.3at/at 30 W | 8p 802.3at 30W |
| BUDGET POE | - | 53 W | 124 W | 63 W | 240 W |
| DIMENSIONS (EN MM) | 226 x 131 x 35 | 171 x 98 x 27 | 294 x 180 x 44 | 209 x 126 x 26 | 220 x 150 x 44 |
| FONCTIONNALITÉS | Fond de panier 40Gb | - | Alimentation interne, kit 19" fourni | Ports uplink et fibre indépendants | Manageable niveau 2+ Gestion Cloud et et OMADA |
| | RÉF. 317408 | RÉF. 317049 | RÉF. 317159 | RÉF. 317161 | RÉF. 317409 |



| PLUS PRODUIT | - | - | Alimentation interne | Fanless Silencieux |
|--------------------|--------------------|--------------------|-----------------------------------|---------------------------|
| MODÈLE | ST3108C | ST3108GC | P110C | P110GC |
| PORTS RÉSEAU | 8 x 10/100 | 8 x 10/100/1000 | 10 x 10/100 dont 8 PoE+ | 10 Gigabit dont 8 PoE+ |
| FONCTION POE | - | - | PoE+ 802.3at/af 30 W max par port | PoE+ 802.3at/af 30W |
| BUDGET POE | - | - | 120 W | 120W |
| DIMENSIONS (EN MM) | 84 x 59 x 18 | 84 x 59 x 18 mm | 124 x 115 x 33 mm | 190 x 140 x 43 |
| FONCTIONNALITÉS | - | Fixation murale | Switch Transmission jusqu'à 250m | Alimentation interne |
| | RÉF. 473008 | RÉF. 473138 | RÉF. 476107 | RÉF. 476111 |

Switchs 8 à 10 ports



NEW



NEW



NEW



| | | | |
|--------------------|-----------------------------|----------------------------|-------------------------------|
| PLUS PRODUIT | 2 ports PoE+ 95W max | Spécial WiFi 6 et 7 | Vidéo IP 4k@60Hz 4:4:4 |
| MODÈLE | GSD-1022UP | MGS-910XP | MGS-910X |
| PORTS | 8 ports dont 6 PoE & 2 SFP | 8 Multi-GigaPoE+ 1 SFP+ | 8 Multi-Gigabit+ 1 SFP+ |
| POE | 2 x 802.3bt 4x 802.3at | - | - |
| BUDGET | 180W | 120W | - |
| DIMENSIONS (EN MM) | 220 x 150 x 44 | 280 x 180 x 44 | 280 x 180 x 44 |
| | REF. 41122 | REF. 41910 | REF. 41911 |



| | | | | |
|--------------------|--------------------------------|---|-----------------------------|---|
| PLUS PRODUIT | Robuste et performant ! | Manageable Niveau 3 ! | - | Manageable L2 Fanless ! |
| MODÈLE | AT-FS710/8E | AT-FS980M/9 | AT-GS910/8 | AT-GS950/8 |
| PORTS RÉSEAU | 8 x 10/100 | 8 x 10/100 & 1 RJ/SFP Gigabit bi-vitesse | 8 x 10/100/1000 | 8 x 10/100/1000 & 2 SFP |
| DIMENSIONS (EN MM) | 196 x 124 x 38 | 330 x 204 x 43,6 | 210 x 121 x 38 | 280 x 180 x 44 |
| FONCTIONNALITÉS | Bouton marche/arrêt | Fonction L2 : Vlan, QoS, IGMP/Routage L3 et VCStack | Fanless + Boîtier aluminium | Fonction L2 : Vlan, QoS, IGMP, STP Kit 19" fourni |
| | REF. 522718 | REF. 522810 | REF. 522908 | REF. 522953 |



| | | | | |
|--------------------|---|--|---------------------------------------|----------------------------------|
| PLUS PRODUIT | Le 8 ports administrable en niveau L3 ! | 8 ports PoE+ manageable L3 ! | Alimentation interne ! | Silencieux PoE+ Fanless ! |
| MODÈLE | AT-GS970M/10 | AT-x230-10GP | AT-GS950/10PS-50 | AT-GS920/8PS |
| PORTS RÉSEAU | 8 x 10/100/1000 & 2 SFP bi-vitesse | 8 x 10/100/1000 PoE+ & 2 SFP bi-vitesse | 8 x 10/100/1000 PoE+ et 2 SFP Gigabit | 8 x 10/100/100 PoE+ 30W |
| FONCTION POE | - | 8 ports 802.3at 30 W par port | 8 ports 802.3 at 30 W par port | PoE+ 802.3at/af |
| BUDGET POE | - | 124 W | 75 W | 62 W |
| DIMENSIONS (EN MM) | 265 x 180 x 42,5 | 275 x 210 x 42,5 | 330 x 200 x 44 | 275 x 210 x 42,5 |
| FONCTIONNALITÉS | Fonction L2 : Vlan, QoS, IGMP Fonction L3 : Routage statique et RIP kit rack = Ref. 522613 | Fonction L2 : Vlan, QoS, IGMP Fonction L3 : Routage statique et RIP Rackable 19" avec kit Ref. 522232 | Fanless + boîtier aluminium | Manageable par Dip Switch |
| | REF. 522977 | REF. 522231 | REF. 522958 | REF. 522927 |



| | | | |
|--------------------|--|--|---|
| PLUS PRODUIT | Jusqu'à 720W via 3 Alimentation externes ! | Alimentable par RJ45 PoE++ ! | Niv.2 et sauvegarde configuration sur carte SD ! |
| MODÈLE | AT-GS980EM/10H | AT-GS980EM/11PT | AT-GS950/10PS |
| PORTS RÉSEAU | 8 x 10/100/100 PoE++ & 2 SFP | 8 x 10/100/100 PoE+ & 2 SFP + 1 entrée PoE++ 90W | 10 x 10/100/1000 dont 8 PoE+ 2 SFP bi-vitesse |
| FONCTION POE | PoE++ 802.3bt 90W | PoE+ 802.3at/af 30W | 8 ports 802.3af 30 W par port |
| BUDGET POE | 240/480/720W selon le nb d'alimentation | Variable selon l'entrée | 75 W |
| DIMENSIONS (EN MM) | 210 x 180 x 42,5 | 210 x 180 x 42,5 | 294 x 180 x 44 |
| FONCTIONNALITÉS | Manageable Niveau 3 - Kit 19" fourni Bloc externe 300W ref 522300 | Manageable niveau 3 kit 19" fourni | Alimentation interne, Manageable L2 Kit 19" fourni |
| | REF. 522980 | REF. 522981 | REF. 522958 |

Switchs 8 à 10 ports

NETGEAR®



| | | | | |
|--------------------|---|--|---|-------------------------------------|
| PLUS PRODUIT | Boîtier métal montage mural ! | Mini en métal et pourtant niveau 2 ! | Kit rack fourni ! | UltraPoE 90W ! |
| MODÈLE | GS308 | GS108T | GS108LP | GSM4212UX / M4250-10G2XF-POE++ |
| PORTS RÉSEAU | 8 x 10/100/1000 | 8 x 10/100/1000 | 8 x 10/100/1000 PoE+ | 10x Gigabit dont 8 PoE++ et 2 SFP+ |
| POE | | | 8p 802.3at 30W max par port | 8 ports 802.3bt 90W par port |
| BUDGET | | | 60W | 720W |
| DIMENSIONS (EN MM) | 158 x 102 x 27 | 158 x 105 x 27 | 236 x 102 x 27 | 440 x 200 x 44 |
| FONCTIONNALITÉS | Bouton marche / arrêt Mise en veille ports non connectés | Alimentable en PoE sur port N°1 Fonctions L2 : VLAN, QoS, IGMP, STP | Fourni avec alim 54 volts Fixation murale et rack fournies | Manageable Niv.2 optimisé pour l'AV |
| | RÉF. 315308 | RÉF. 317189 | RÉF. 315807 | RÉF. 425008 |



| | | | |
|--------------------|--|----------------------------------|---|
| PLUS PRODUIT | Spécial bureau avec téléphonie IP ! | Le Full gigabit compact ! | Spécial application AV et IPTV ! |
| MODÈLE | GS308P | GS108PP | GSM4212P / M4250-10G2F-POE+ |
| PORTS RÉSEAU | 8 x 10/100/1000 dont 4 PoE+ | 8 x 10/100/1000 PoE+ | 10x Gigabit dont 8 PoE+ et 2 SFP+ |
| FONCTION POE | 4 ports 802.3at 30 W max par port | 8 ports 802.3at 30 W par port | 8 ports 802.3bt 90W par port |
| BUDGET POE | 53 W | 123 W | 125W |
| DIMENSIONS (EN MM) | 158 x 101 x 29 | 236 x 101 x 26 | 440 x 200 x 44 |
| FONCTIONNALITÉS | Fanless, boîtier métal et fixation murale | Encoche antivol k-lock | Manageable Niv.2 optimisé pour l'AV |
| | RÉF. 315318 | RÉF. 315809 | RÉF. 425010 |



| | | | |
|--------------------|---|--|--|
| PLUS PRODUIT | Le compact avec port fibre ! | Click Switch avec fibre installation rapide ! | Le TOP pour vidéosurveillance IP ! |
| MODÈLE | GS110TP | GS510TLP | GS510TTP |
| PORTS RÉSEAU | 8 x 10/100/1000 PoE et 2 SFP | 8 Gigabit PoE+ et 2 SFP | 8 Gigabit PoE+ et 2 SFP |
| FONCTION POE | 8 ports 802.3af 15 W max par port | 8 ports 802.3at 30 W par port | 8 ports 802.3at 30 W par port |
| BUDGET POE | 46 W | 75 W | 190 W |
| DIMENSIONS (EN MM) | 236 x 101 x 27 | 328 x 169 x 43 | 328 x 169 x 43 |
| FONCTIONNALITÉS | Web manageable, VLAN voice et vidéo automatique | Fanless, fixation 19" et sur poteau Admin Niv2 avec agenda PoE | Fixation 19" et sur poteau. Admin Niv2 avec agenda PoE |
| | RÉF. 317187 | RÉF. 317181 | RÉF. 317182 |

EnGenius®



NEW

| | | | |
|--------------------|--|-------------------------------------|------------------------|
| PLUS PRODUIT | Liaison permanente par smartphone ! | Surveillance en temps réel ! | Cloud gratuit ! |
| MODÈLE | ECS1008 | ECS112FP | EWS2910P-FIT |
| PORTS RÉSEAU | 8 x 10/100/100 PoE+ 30W | 8 x 10/100/1000 PoE+ & 2G/SFP | 8 Gigabit PoE+ & 2 SFP |
| FONCTION POE | PoE+ 802.3at/af | PoE+ 802.3at/af | PoE+ 802.3 at/af |
| BUDGET POE | 61.5 W | 130 W | 55W |
| DIMENSIONS (EN MM) | 240 x 105 x 27 | 330 x 228 x 44 | 240 x 105 x 27 mm |
| FONCTIONNALITÉS | Cloud Manageable niveau 2+ | Cloud Manageable niveau 2+ | Manageable par Cloud |
| | RÉF. 431008 | RÉF. 431112 | RÉF. 436291 |

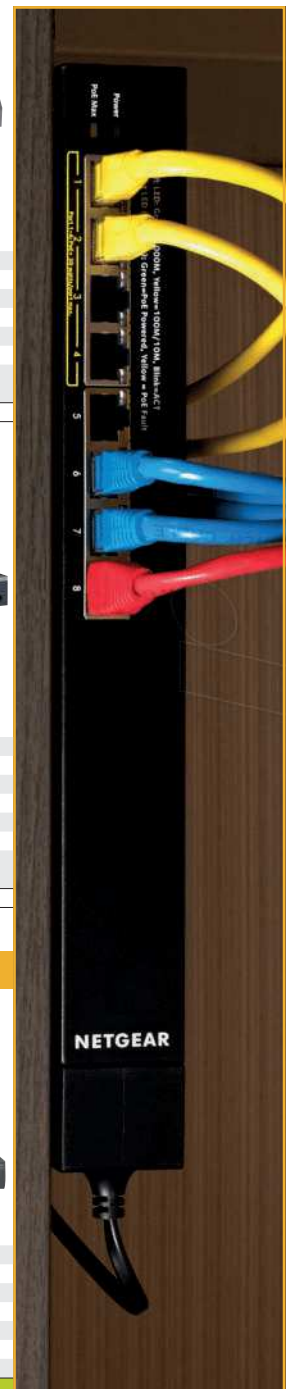

Switchs 16 ports



Wattmètre par port !



| | | | |
|--------------------|--|------------------------------|--|
| PLUS PRODUIT | Affichage conso exacte de chaque port ! | Niveau 2 avec Fibre ! | Haute puissance et écran LCD ! |
| MODÈLE | FGSW-1822VHP | GS4210-16T2S | GSP-2022P |
| PORTS RÉSEAU | 16 x 10/100 PoE+ 2 Giga/SFP combo | 16x Gigabit + 2 SFP | 16 gigabit PoE+ & 2 Giga/2 SFP |
| FONCTION POE | 802.3at 30 W max par port | | PoE+ 802.3at/af 30 W |
| BUDGET POE | 330 W | | 300 W |
| DIMENSIONS (EN MM) | 440 x 233 x 44 | 445 x 207 x 44 | 280 x 180 x 44 mm |
| FONCTIONNALITÉS | Ecran LCD état des ports PoE – Mode VLAN isolation caméra – Kit 19" fourni | | Kit 19" fourni 3 modes Standard/Vlan/Extend |
| | RÉF. 411822 | RÉF. 411016 | RÉF. 412222 |



| | | | | |
|--------------------|---------------------------------------|--|-----------------------------|-----------------------------|
| PLUS PRODUIT | Haute puissance et écran LCD ! | Spécial caméras jour / nuit motorisées ! | 2 Ports Fibre 100/1G | 4 Ports Fibre 100/1G |
| MODÈLE | GSW-1820VHP | WGSW-20160HP | GS-4210-16P2S | GS-4210-16P4C |
| PORTS RÉSEAU | 16 x 10/100/1000 PoE+ & 2 SFP | 20 x Gigabit dont 16 PoE+ & 4 SFP 100/1G | 16p Giga PoE+ 2 SFP | 20p Giga PoE+ 4 SFPcombo |
| FONCTION POE | PoE+ 802.3at/af 30 W | 16 ports 802.3at 30 W par port | 16p 802.3at/af | 16p 802.3at/af |
| BUDGET POE | 300 W | 230 W | 220 W | 240 W |
| DIMENSIONS (EN MM) | 440 x 233 x 44 mm | 440 x 300 x 44,5 | 445 x 207 x 44 mm | 441 x 207 x 44 mm |
| FONCTIONNALITÉS | Manageable par écran LCD | Watchdog-Reboot, QoS 8 niveaux, Vlan, IGMP Kit rack 19" fourni | Manageable Niv2 | Manageable Niv2 |
| | RÉF. 410000 | RÉF. 412016 | RÉF. 411602 | RÉF. 411624 |



| | | | | | |
|--------------------|--------------------------------|--|--|--|----------------------------|
| PLUS PRODUIT | Alimentation interne ! | Niv.2 et Fanless ! | Niv.3 et Fanless ! | Fonctions spéciales téléphonie VoIP ! | Robuste et fiable ! |
| MODÈLE | AT-FS710/16 | AT-FS750/20 | AT-FS980M/18 | AT-FS980M/18PS | AT-GS910/16 |
| PORTS RÉSEAU | 16 x 10/100 | 16 x 10/100 + 4 x Gigabit 2 SFP Bi-vitesse | 16 x 10/100 + 2 x Gigabit SFP Bi-vitesse | 16x 10/100 PoE+ 2 Gigabit/SFP Bi-vitesse | 16 x 10/100/1000 |
| FONCTION POE | - | - | - | 802.3at 30 W max par port | - |
| BUDGET POE | - | - | - | 250 W | - |
| DIMENSIONS (EN MM) | 210 x 124 x 44 | 330 x 180 x 44 | 330 x 204 x 43,6 | 440 x 257 x 43,2 | 263 x 179 x 38 |
| FONCTIONNALITÉS | Fanless et bouton marche/arrêt | Fonction L2 : Vlan, QoS, IGMP, STP | Fonction L2 : Vlan, QoS, IGMP, STP, Virtual Stack et EPSRing | Fonction L2 : Vlan, QoS, IGMP, STP, Virtual Stack et EPSRing | Fanless + boîtier alu. |
| | RÉF. 522716 | RÉF. 522720 | RÉF. 522825 | RÉF. 522818 | RÉF. 522916 |



| | | | |
|--------------------|---------------------|---------------------------------|------------------------------------|
| PLUS PRODUIT | - | Le 16 ports extra plat ! | Format et prix ultra slim ! |
| MODÈLE | JGS516 | GS116GE | GS316 |
| PORTS RÉSEAU | 16 x 10/100/1000 | 16 x 10/100/1000 | 16 x 10/100/1000 |
| DIMENSIONS (EN MM) | 328 x 169 x 43 | 285 x 103 x 27 | 286 x 101 x 26 |
| FONCTIONNALITÉS | Kit rack 19" fourni | - | Fixation murale et encoche antivol |
| | RÉF. 317191 | RÉF. 317196 | RÉF. 315316 |

Switchs 16 ports

stonet®

Dexlan



| | | |
|--------------------|---|--------------------------------|
| PLUS PRODUIT | Rackable 10" et 19" ! | Compact et Silencieux ! |
| MODÈLE | - | ST3116GS |
| PORTS RÉSEAU | 16 x 10/100/1000 | 16x 10/100/1000 |
| DIMENSIONS (EN MM) | 216 x 133 x 42 | 280 x 180 x 44 mm |
| FONCTIONNALITÉS | 2 fixations fournies. Pour coffret 10" ou baie 19" | Kit rack 19" fourni |
| | RÉF. 891016 | RÉF. 321016 |



| | | |
|--------------------|--|------------------------------|
| PLUS PRODUIT | 1er prix avec fixation murale ! | 1er prix et Fanless ! |
| MODÈLE | ST3116P | ST3116GS |
| PORTS RÉSEAU | 16 x 10/100 | 16x 10/100/1000 |
| DIMENSIONS (EN MM) | 230 x 230 x 70 | 280 x 173 x 44 mm |
| FONCTIONNALITÉS | Ports non raccordés en veille | Kit rack 19" fourni |
| | RÉF. 473116 | RÉF. 473145 |

tp-link



| | | | |
|--------------------|-------------------------------|-------------------------------|---------------------------------|
| PLUS PRODUIT | La multiprise réseau ! | Conception Eco-Green ! | Spécial WiFi 4 et 5 ! |
| MODÈLE | TL-SF1016D | TL-SF1016 | TL-SF1218P |
| PORTS RÉSEAU | 16 x 10/100 | 16 x 10/100 | 16 x 10/100 PoE+ 2 Giga + 1 SFP |
| FONCTION POE | - | - | 16 ports 802.3at 30W par port |
| BUDGET POE | - | - | 150 W |
| DIMENSIONS (EN MM) | 294 x 180 x 44 | 440 x 180 x 44 | 440 x 180 x 44 mm |
| FONCTIONNALITÉS | - | Jusqu'à 40% énergie sauvée | 3 modes Standard/VLAN/Extend |
| | RÉF. 473116 | RÉF. 317071 | RÉF. 312175 |



| | | | | |
|--------------------|------------------------------------|---|---|----------------------------------|
| PLUS PRODUIT | Spécial WiFi OMADA ! | Le 16 ports compact pour le bureau ! | Compact et configurable ! | Manageable par le Cloud ! |
| MODÈLE | TL-SL1218MP | TL-SG1016D | TL-SG1016DE | TL-SG2218 |
| PORTS RÉSEAU | 16 x 10/100 PoE+ 2 Gigabit + 2 SFP | 16 x 10/100/1000 | 16 x 10/100/1000 | 16 x 10/100/1000 & 2 SFP |
| FONCTION POE | 16 ports 802.3af/at 30W par port | - | - | - |
| BUDGET POE | 192 W | - | - | - |
| DIMENSIONS (EN MM) | 440 x 180 x 44 mm | 294 x 180 x 44 | 294 x 180 x 44 | 440 x 180 x 44 mm |
| FONCTIONNALITÉS | 3 modes Standard/VLAN/Extend | - | Administrable par App, Windows Fonctions VLAN, IGMP, QoS | Compatible SDN OMADA |
| | RÉF. 312180 | RÉF. 317116 | RÉF. 317366 | RÉF. 317217 |



| | | | | |
|--------------------|----------------------------|------------------------------------|------------------------------|-----------------------------|
| PLUS PRODUIT | Format ultra plat ! | Easy Management ! | Jusqu'à 16 caméras IP | Manageable Niveau 2 |
| MODÈLE | TL-SG116 | TL-SG1218MPE | TL-SG1218MP | TL-SG2016P |
| PORTS RÉSEAU | 16 x 10/100/1000 | 16x Gigabit + 2 SFP | 18p Gigabit 16PoE+ 2 SFP | 16p Gigabit dont 8 PoE+ |
| FONCTION POE | - | 16 ports 802.3at 30W | 16 PoE+ 802.3at/af 30W | 8 ports PoE+ 802.3at/af 30W |
| BUDGET POE | - | 192W | 250 W | 120W |
| DIMENSIONS (EN MM) | 286 x 111 x 25 | 286 x 111 x 25 | 440 x 180 x 44 mm | 286 x 112 x 25.4 mm |
| FONCTIONNALITÉS | Fixation murale | Utilitaire de configuration facile | QoS automatique | Fanless et ultra fin ! |
| | RÉF. 317109 | RÉF. 312190 | RÉF. 312185 | RÉF. 317219 |

RÉSEAU FILAIRE

Switchs 24 ports

Dexlan



| | | | |
|--------------------|--|--------------------------------------|-------------------------------------|
| PLUS PRODUIT | Surpuissant ! | Etoile Fibre Gigabit et 10G ! | Spécial caméra IP ! |
| MODÈLE | DX3224-P390 | DEX-323226 | DX-PG1526H |
| PORTS RÉSEAU | 24 x 10/100 PoE+ & 2 Gigabit/SFP combo | 24 Gigabit PoE+ & 2 SFP | 24 ports Gigabit PoE+ & 2 SFP100/1G |
| FONCTION POE | PoE+ 802.3at/af 30 W | 24p 802.3at 30W par port | 24 PoE+ 802.3at/af 30W |
| BUDGET POE | 390 W | 250W | 370W |
| DIMENSIONS (EN MM) | 440 x 207 x 44 mm | 440 x 220 x 44 | 442 x 211 x 44 mm |
| FONCTIONNALITÉS | 3 modes Standard/VLAN/Extend | Switch VLAN/CCTV | Manag. niv2 Vlan + Serveur DHCP |
| | RÉF. 323224 | RÉF. 323226 | RÉF. 317073 |



| | | | |
|--------------------|---|--|---|
| PLUS PRODUIT | Le 1er prix avec fibre ! | Silencieux fanless ! | Etoile optique longue distance ! |
| MODÈLE | - | DX1024 | DEX-320231 |
| PORTS RÉSEAU | 24 x 10/100/1000 et 2 x SFP Gigabit | 24 x 10/100/1000 | 24 ports Gigabit SFP + 4 RJ45 |
| DIMENSIONS (EN MM) | 441 x 131 x 44 | 280 x 180 x 44 | 440 x 207 x 44 |
| FONCTIONNALITÉS | Kit rack 19" fourni Ports fibre SFP indépendants | Kit 19" fourni 3 modes Standard/VLAN/Extend | Manageable niveau 2 Vlan OnVIF |
| | RÉF. 891026 | RÉF. 321024 | RÉF. 320231 |



Wattmètre par port !



| | | | | | |
|--------------------|--|-----------------------------------|---|---|--|
| PLUS PRODUIT | Affichage de la consommation exacte de chaque port ! | Fanless : Silence absolu ! | PoE+ niveau 2 avec fibre bi-vitesse ! | Le 24 G PoE+ premier prix ! | Spécial caméras HD motorisées ! |
| MODÈLE | FGSD-2622VHP | GS-4210-24T2S | GS-4210-24P2S | GSW-2620HP | WGSW-24040HP4 |
| PORTS RÉSEAU | 24 x 10/100 PoE+ et 2 Giga/SFP combo | 24 Gigabit & 2 SFP 100/1G | 24 x 10/100/1000 PoE+ et 2 SFP 100/1000 | 24 x 10/100/1000 PoE+ et 2 SFP 100/1000 | 24 x 10/100/1000 PoE+ et 4 SFP 100/1000 |
| FONCTION POE | 802.3at 30 W max par port | - | PoE+ 802.3at 30 W par port | 802.3at 30 W max par port | 802.3at 30 W max par port |
| BUDGET POE | 300 W | - | 300 W | 220 W | 440 W |
| DIMENSIONS (EN MM) | 440 x 233 x 44 | 445 x 207 x 45 | 445 x 207 x 45 | 445 x 207 x 45 | 440 x 300 x 44 |
| FONCTIONNALITÉS | Ecran LCD état des ports PoE Mode VLAN isolation caméra Kit 19" fourni | Manageable Niv.2 et Rackable 19" | IGMP v2/3, 256 Vlan, 8 QoS, Spanning, Aggreg. | Kit rack 19" fourni | VLAN, QoS, IGMP, PoE WatchDog Kit rack 19" fourni |
| | RÉF. 412622 | RÉF. 411026 | RÉF. 414210 | RÉF. 412620 | RÉF. 411244 |



| | | | |
|--------------------|-----------------------------|--|--|
| PLUS PRODUIT | Dispo sous 15j max ! | FastTrack Dispo en 2 semaines Max ! | Le 1er prix des rackables 19" ! |
| MODÈLE | S5735-L24P4S-A-V2 | S6730-H24X6C | ST3124GS |
| PORTS RÉSEAU | 24 Gigabit PoE+ & 4 SFP | 24 SFP+ 10G & 6 QSFP28 40/100G | 24 x 10/100/1000 |
| DIMENSIONS (EN MM) | 442 x 220 x 44 mm | 440 x 220 x 44 | 280 x 173 x 44 |
| FONCTIONNALITÉS | Manageable niveau 2 | Agrégation, iStack, Virtualisation, VXLAN | Kit 19" fourni |
| | RÉF. 101300 | RÉF. 101624 | RÉF. 473150 |

Switchs 24 ports



| | | | |
|--------------------|-------------------------|--|--|
| PLUS PRODUIT | Fanless ! | WebSmart niveau 2 ! | Niveau 3 Fanless et stackable ! |
| MODÈLE | AT-FS710/24 | AT-FS750/28 | AT-FS980M/28 |
| PORTS RÉSEAU | 24 x 10/100 | 24 x 10/100 + 4 Giga+ 2 SFP bi-vitesse | 24 x 10/100 4 SFP bi vitesse |
| DIMENSIONS (EN MM) | 305 x 180 x 44 | 330 x 180 x 44 | 440 x 257 x 43,2 |
| FONCTIONNALITÉS | Fond de panier 4.8 Gbps | Niv.2 Vlan, QoS, IGMP, kit19" fourni | Niv.2 Vlan, QoS, IGMP, STP Niv.3 Vstack, RIP |
| RÉF. | 522725 | RÉF. 522728 | RÉF. 522831 |



| | | | |
|--------------------|---|--|--|
| PLUS PRODUIT | Niveau 3 spécial caméras ! | Multi-Gigabit et double alimentation ! | Backup/restore configuration sur carte SD ! |
| MODÈLE | AT-FS980M/28PS | AT-X530-28GTXM | AT-GS970M/28 |
| PORTS RÉSEAU | 24 x 10/100 PoE+ + 4 SFP bi-vitesse | 24 Gigabit & 4 Multi-Giga & 4 SFP+ | 24 x 10/100/1000 + 4 SFP bi-vitesse |
| FONCTION POE | 802.3at 30 W par port | - | - |
| BUDGET POE | 375 W | - | - |
| DIMENSIONS (EN MM) | 440 x 345 x 44 | 441 x 323 x 44 mm | 341 x 231 x 44 |
| FONCTIONNALITÉS | Niv.3 Vlan, QoS, IGMP, RIP kit 19" fourni | Kit rack 19" fourni Manageable niveau 3 Alimentation redondante inclus | Monitoring actif des ports fibre, protection EPSRing boucles redondantes, optimisation latence pour VoIP |
| RÉF. | 980334 | RÉF. 522531 | RÉF. 522974 |

NETGEAR



| | | | | |
|--------------------|--------------------------------------|---------------------------------|---------------------------------|--|
| PLUS PRODUIT | Performances à prix contenu ! | Optimisé pour la Vidéo ! | Certifié SDVoD ! | Le cœur de réseau spécial vidéo 4K ! |
| MODÈLE | JGS524 | M4250-26G4F-POE+ | XSM4348S / M4300-24X24F | XSM4324CS (M4300-24X) |
| PORTS RÉSEAU | 24 x 10/100/1000 | 24 Gigabit PoE+ & 4 SFP | 24 RJ 10G & 24 SFP+ 10G | 24 RJ45 100/1000/10G et 4 SFP+ |
| DIMENSIONS (EN MM) | 320 x 170 x 43 | 440 x 257 x 43,2 | 440 x 345 x 44 | 212 x 345 x 44 |
| FONCTIONNALITÉS | Kit rack 19" fourni | Manag.Niveau 2 et SDVoE | Optimisé pour les flux vidéo 4K | Demi largeur rackable 19" Stockage par DAC 10G Bande passante 480G |
| RÉF. | 317194 | RÉF. 425030 | RÉF. 315535 | RÉF. 315331 |



| | | | |
|--------------------|--|---|----------------------------------|
| PLUS PRODUIT | 2 Ports 10 Gigabit en RJ45 ! | Le niveau 3 PoE+ jusqu'à 720 W ! | PoE+ 720W et RJ45 10G ! |
| MODÈLE | GSM4328S-100NES | GSM4328PA-100NES | GSM4328PB / M4300-28G-PoE+ 1000W |
| PORTS RÉSEAU | 24 G et 2 RJ45 10 G et 2 SFP+ | 24 G et 2 RJ45 10 G et 2 SFP+ | 24p Gigabit PoE+ / 2x10G 2xSFP+ |
| FONCTION POE | - | - | 24 port 802.3 at 30W |
| BUDGET POE | - | - | 720W |
| DIMENSIONS (EN MM) | 440 x 31 x 44 | 440 x 31 x 44 | 440 x 310 x 44 |
| FONCTIONNALITÉS | Fonction niveau 3 : DHCPVRRSTP, SPQ... Large fond de panier 128 Gbps | Fonction niveau 3 : DHCPVRRSTP, SPQ... 2e alim optionnelle Réf. 315325 | 2e alim 1000W optionnelle |
| RÉF. | 315327 | RÉF. 315326 | RÉF. 315332 |

Switchs 24 ports



GARANTIE
03 ANS



GARANTIE
À VIE



GARANTIE
À VIE



GARANTIE
À VIE



| | | | | |
|--------------------|---|--------------------------------|--------------------------------|---|
| PLUS PRODUIT | Le 24 ports éco spécial bureau ! | Le compact métallique ! | Le compact métallique ! | La multiprise réseau rackable ! |
| MODÈLE | TL-SF1024M | TL-SF1024D | TL-SG1024D | TL-SF1024 |
| PORTS RÉSEAU | 24 x 10/100 | 10/100 | Gigabit | 10/100 |
| FONCTION POE | - | - | - | - |
| BUDGET POE | - | - | - | - |
| DIMENSIONS (EN MM) | 222 x 126 x 45 | 294 x 180 x 44 | 294 x 180 x 44 | 440 x 180 x 44 |
| FONCTIONNALITÉS | Fixation murale Silencieux, pas de ventilateur | Format 13" | Format 13" | Eco-Green : 40% d'énergie sauvée Kit rack 19" fourni |
| RÉF. | 317023 | RÉF. 317034 | RÉF. 317123 | RÉF. 317055 |

PoE+

GARANTIE
À VIE



GARANTIE
À VIE



GARANTIE
À VIE



| | | | |
|--------------------|------------------------------------|---|--|
| PLUS PRODUIT | Spécial Téléphonie IP ! | La multiprise réseau haut débit ! | Le compact 13" configurable ! |
| MODÈLE | TL-SL1226P | TL-SG1024 | TL-SG1024DE |
| PORTS RÉSEAU | 24 x 10/100 PoE+ 2 Gigabit + 2 SFP | 24 x 10/100/1000 | 24 x 10/100/1000 |
| FONCTION POE | 24 ports 802.3af/at 30W par port | - | - |
| BUDGET POE | 250 W | - | - |
| DIMENSIONS (EN MM) | 440 x 180 x 44 mm | 440 x 360 x 44 | 294 x 180 x 44 |
| FONCTIONNALITÉS | 3 modes Standard/VLAN/Extend | Kit rack 19" fourni - Eco-green -40% d'énergie sauvée | Fonctions : Vlan, QoS, IGMP - Config par app Windows |
| RÉF. | 317115 | RÉF. 317141 | RÉF. 317364 |

PoE+

GARANTIE
À VIE



10 G



10 G



| | | | |
|--------------------|-------------------------------------|----------------------------------|--------------------------------------|
| PLUS PRODUIT | Budget PoE 250W ! | Fanless : Silencieux ! | Etoile Fibre Gigabit et 10G ! |
| MODÈLE | TL-SG2428P | TL-SG3428X | TL-SG3428XF |
| PORTS RÉSEAU | 24 Gigabit PoE & 2 SFP 100/1G | 24 Gigabit & 2 SFP+ 10G | 4 Gigabit & 24 SFP & 4 SFP+ |
| FONCTION POE | PoE 802.3at 30W par port | - | - |
| BUDGET POE | 250 W | - | - |
| DIMENSIONS (EN MM) | 440 x 220 x 44 | 440 x 180 x 44 | 440 x 220 x 44 |
| FONCTIONNALITÉS | Manageable Niv2 et Compatible OMADA | Manageable Niv.2 et Rackable 19" | Manag.Niveau 2+ |
| RÉF. | 317230 | RÉF. 317632 | RÉF. 317633 |

10 G

PoE+



PoE+



PoE+



| | | | |
|--------------------|---|---|------------------------------|
| PLUS PRODUIT | PoE+ avec fibre en 10G ! | Gestion centralisée Omada Cloud ! | Spécial Audio vidéo ! |
| MODÈLE | TL-SG3428XMP | TL-SG3428MP | TL-SG1428PE |
| PORTS RÉSEAU | 24 Giga PoE+ & 4 SFP+ | 24 Gigabit PoE+ & 4 SFP | 26 x 10/100/1000 + SFP |
| FONCTION POE | PoE 802.3at 30W par port | PoE 802.3at 30W par port | 24 ports 802.3at 30W |
| BUDGET POE | 384 W | 384 W | 250W |
| DIMENSIONS (EN MM) | 440 x 330 x 44 | 440 x 330 x 44 mm | 440 x 220 x 44 |
| FONCTIONNALITÉS | Manageable Niveau 2+ Accès temps réel par Cloud, Kit rack 19" fourni | Manageable Niveau 2+ Accès temps réel par Cloud, Kit rack 19" fourni | Mode Standard/VLAN/Extend |
| RÉF. | 317634 | RÉF. 317624 | RÉF. 312195 |

Switchs 48 ports



| | | | |
|--------------------|-------------------------------------|---------------------------------|-----------------------------|
| PLUS PRODUIT | Nouvelle version Eco-Green ! | L'éco-Green haut débit ! | Manageable Niveau 2+ |
| MODÈLE | TL-SF1048 | TL-SG1048 | TL-SG3452 |
| PORTS RÉSEAU | 48 x 10/100 | 48 x Gigabit | 48x Gigabit & 4 SFP |
| FONCTION POE | | | |
| BUDGET POE | | | |
| DIMENSIONS (EN MM) | 440 x 180 x 44 | 440 x 360 x 44 | 440 x 330 x 44 |
| FONCTIONNALITÉS | Consommation inférieure à 10 W | Jusqu'à 50% d'énergie en moins | Contrôleur OMADA intégré |
| | RÉF. 317148 | RÉF. 317142 | RÉF. 317635 |



| | | | |
|--------------------|---|-----------------------------|-----------------------------------|
| PLUS PRODUIT | Le panneau de brassage PoE ! | Manageable Niveau 2+ | Fonction Niveau 3 et Cloud |
| MODÈLE | TL-SG3452P | TL-SG3452 | TL-SG3452XP |
| PORTS RÉSEAU | 48x Gigabit PoE+ & 4 SFP | 48x Gigabit & 4 SFP | 48 Gigabit PoE & 4 SFP+ 10G |
| FONCTION POE | 48 ports 802.3at 30W | | 48 PoE+ 802.3at/af 30W |
| BUDGET POE | 384W | | 500W |
| DIMENSIONS (EN MM) | 440 x 330 x 44 | 440 x 330 x 44 | 440 330 x 44 mm |
| FONCTIONNALITÉS | Manageable niveau 2+ Contrôleur OMADA intégré | Contrôleur OMADA intégré | Système OMADA intégré |
| | RÉF. 317452 | RÉF. 317636 | RÉF. 317462 |

NETGEAR®



| | | | |
|--------------------|-------------------------------------|--|---|
| PLUS PRODUIT | La multiprise Gigabit ! | Le best seller des 48 Gigabit ! | Le PoE+ ultime et en niveau 3 ! |
| MODÈLE | GS348 | GS748T | GSM4352PB |
| PORTS RÉSEAU | 48 x 10/100/1000 | 48 x 10/100/1000 + 2 Gigabit + 2 SFP | 48 x Gigabit PoE+ et 2 RJ10G et 2 SFP+ |
| FONCTION POE | | | PoE+ 802.3at 30 W par ports |
| BUDGET POE | | | 480W extensible a 720 W |
| DIMENSIONS (EN MM) | 440 x 204 x 43 | 440 x 257 x 43 | 440 x 204 x 43 |
| FONCTIONNALITÉS | Faible consommation : moins de 23 W | Fonction L3 lite : IGMP-MLF, Vlan, QoS.. | Fonction L3 : DHCP IGMP-MLD, Vlan, QoS.2e alim optionnelle Réf. 315325 |
| | RÉF. 315348 | RÉF. 314235 | RÉF. 315353 |



| | | | |
|--------------------|---|---------------------------------|---------------------------------|
| PLUS PRODUIT | Le PoE+ ultime et en niveau 3 ! | Optimisé pour la Vidéo ! | Optimisé pour la Vidéo ! |
| MODÈLE | GSM4352PA | GSM4248P-100EUS | GSM4248PX-100EUS |
| PORTS RÉSEAU | 48 x Gigabit PoE+ et 2 RJ10G et 2 SFP+ | 48 Gigabit PoE+ & 8 SFP | 48 Gigabit PoE+ & 8 SFP+ |
| FONCTION POE | PoE+ 802.3at 30 W par ports | 48p 802.3at 30W par port | 48p 802.3at 30W par port |
| BUDGET POE | 480W extensible a 720 W | 480W | 960W |
| DIMENSIONS (EN MM) | 440 x 204 x 43 | 440 x 400 x 43.2 | 440 x 400 x 43.2 |
| FONCTIONNALITÉS | Fonction L3 : DHCP IGMP-MLD, Vlan, QoS.2e alim optionnelle Réf. 315325 | Manag.Niveau 2 et SDVoE | Manag.Niveau 2 et SDVoE |
| | RÉF. 315352 | RÉF. 425048 | RÉF. 425049 |

Switchs HUAWEI FastTrack et ALLIED CentreCom

HUAWEI FASTTRACK

Switch CloudEngine S5735 L

Gamme FastTrack dispo en 15 jours Max !

Les Huawei CloudEngine S5735-L sont des switchs d'accès Gigabit simplifiés qui fournissent 8 à 48 ports flexibles de liaison descendante full GE et quatre ports fixes de liaison montante GE ou 10 GE.

Conçus pour des scénarios tels que l'accès aux réseaux de campus d'entreprise et les liaisons jusqu'au poste de travail. Construits sur du matériel haute performance de nouvelle génération et alimentés par la plate-forme de routage polyvalente (VRP) de Huawei, les commutateurs CloudEngine S5735-L offrent une mise en réseau Ethernet flexible, un contrôle de sécurité diversifié et la prise en charge de plusieurs protocoles de routage de niveau 3, offrant des performances plus élevées et des capacités de traitement des services plus puissantes pour les réseaux.



| | PORT RJ45 POE | BUDGET POE | PORT FIBRE | RÉF. |
|-------------------|-----------------|------------|-------------------|---------------|
| S5735-L8P4S-A-V2 | 8 Gigabit PoE+ | 124 W | 4 SFP Gigabit | 101350 |
| S5735-L24P4S-A-V2 | 24 Gigabit PoE+ | 380 W | 4 SFP Gigabit | 101300 |
| S5735-L24P4X-A-V2 | 24 Gigabit PoE+ | 380 W | 4 SFP+ 10 Gigabit | 101310 |
| S5735-L48P4X-A-V2 | 48 Gigabit PoE+ | 380 W | 4 SFP+ 10 Gigabit | 101320 |

Autres modèles de la gamme FastTrack **Nous consulter**

Switch CloudEngine S5731 S Stackable

Gamme FastTrack dispo en 15 jours Max !

Le commutateur CloudEngine S5731-S offre des fonctionnalités de niveau 3 améliorées, des opérations simplifiées et la technologie Intelligent Stack (iStack) - permettant à plusieurs commutateurs compatibles de s'empiler pour fonctionner comme un seul commutateur logique

- > 2 slots d'alimentation dont 1 équipé de 600W
- > Alim extensible par module 1000W (budget PoE780W)



| | PORT RJ45 POE | BUDGET POE | PORT FIBRE | RÉF. |
|---------------|-----------------|------------|-------------------|---------------|
| S5731-S248P4X | 24 Gigabit PoE+ | 380 W | 4 SFP+ 10 Gigabit | 101330 |

Autres modèles de la gamme FastTrack **Nous consulter**

ALLIED CENTRECOM

Switch CentreCOM Multi-Gigabit niveau 3

Streaming 4K et WiFi 6 !

La série GS980MX de commutateurs empilables de niveau 3 Lite offre une capacité élevée, et une gestion facile. Avec des ports multi-Gigabit et PoE+ et des modèles compacts avec ports PoE++ 60 ou 90W, ils constituent un choix idéal pour une connectivité haut débit performante à la périphérie du réseau.



| PORT RJ45 10/100/1000 | PORT RJ45 100/1/2.5/5G | PORT SFP+ 1/10G | BUDGET POE | RÉF. ALLIED | RÉF. |
|-----------------------|------------------------|-----------------|------------|------------------|---------------|
| | 8 | 2 | 500W | AT-GS980MX/10HSm | 522990 |
| | 16 | 2 | 720W | AT-GS980MX/18HSm | 522111 |
| 24 | | 4 | | AT-GS980MX/28 | 522983 |
| 20 | 4 | 4 | 370W | AT-GS980MX/28PSm | 522985 |
| 48 | | 4 | | AT-GS980MX/52 | 522986 |
| 40 | 8 | 4 | 370W | AT-GS980MX/52PSm | 522987 |

Consultez-nous

Switch Centrecom Gigabit niveau 3

Alimentation intégrée ou externe !

La gamme Allied CentreCOM GS970M est constituée de switchs Gigabit à fonctionnalités de haut niveau dont certains dotés de PoE+ pour simplifier l'alimentation à distance des points d'accès WiFi, des caméras ou de téléphones IP.



| PORT RJ45 | PORT FIBRE | BUDGET POE | FOND DE PANIER | RÉF. ALLIED | RÉF. |
|------------|--------------|------------|----------------|----------------|---------------|
| 8 Gigabit | 2 SFP 100/1G | - | 20 Gbps | AT-GS970M/10 | 522977 |
| 8 G PoE+ | 2 SFP 100/1G | 180 W | 20 Gbps | AT-GS970M/10PS | 522979 |
| 16 Gigabit | 2 SFP 100/1G | - | 36 Gbps | AT-GS970M/18 | 522976 |
| 16 G PoE+ | 2 SFP 100/1G | 330 W | 36 Gbps | AT-GS970M/18PS | 522978 |
| 24 Gigabit | 4 SFP 100/1G | - | 56 Gbps | AT-GS970M/28 | 522974 |
| 24 G PoE+ | 4 SFP 100/1G | 520 W | 56 Gbps | AT-GS970M/28PS | 522975 |

Consultez-nous

Switchs manageables Entreprise ALLIED TELESIS



Switch Stackable Multi-Gigabit PoE++ Niveau 3

Le max de puissance PoE++ !

Les commutateurs série x530 multi-Gigabit disposent de capacités élevées et d'une gestion facile, ce qui en fait le choix idéal pour les applications exigeantes de distribution et de connectivité à haut débit. Les modèles x530 sont équipés de deux blocs d'alimentation fixe pour assurer une permanence, tandis que les modèles PoE permettent une prise en charge flexible des points de terminaison.

- › Empiler plusieurs unités à l'aide de VCStack™ sans limitation
- › Ports PoE+ 30W et PoE++ 60/90W selon les modèles



NEW

| PORT RJ45 10/100/1000 | PORT RJ45 100/1/2.5/5G | PORT FIBRE | BUDGET POE | FOND PANIER | RÉF ALLIED | REF. |
|-----------------------|------------------------|--------------|------------|-------------|----------------|---------------|
| | 8 | 2 SFP+ | 720W | 120 Gbps | AT-x530-10GHXm | 522538 |
| | 16 | 2 SFP+ | 1000W | 200 Gbps | AT-x530-18GHXm | 522537 |
| | | 24SFP/ 4SFP+ | | 160 Gbps | AT-x530-28GSX | 522536 |
| 20 | 4 | 4 SFP+ | | 160 Gbps | AT-x530-28GTxm | 522531 |
| 20 | 4 | 4 SFP+ | 740W | 160 Gbps | AT-x530-28GPxm | 522532 |
| 40 | 8 | 4 SFP+ | | 240 Gbps | AT-x530-52GTxm | 522533 |
| 40 | 8 | 4SFP+ | 740W | 240 Gbps | AT-x530-52GPxm | 522534 |

Consultez-nous

Switch Gigabit Niveau 3 à double alimentation

Garantit la continuité de service essentielle !

Les modèles double alimentation de la série x530L délivrent en permanence l'alimentation des interconnexions de votre réseau. Ils amenuisent le risque de pannes et fournissent des liaisons ininterrompues et transparentes pour l'utilisateur. Avec un choix de 24 ou 48 Gigabit avec ou sans fonction PoE ils sont accompagnés de 4 liaisons montantes SFP+ 10 G, pour l'empilage jusqu'à 8 unités offrant une bande passante de 40 Gbps entre chaque unité.

- › Manageable : Niveau 3 : Vlan, EOSRing, AMF, STP, QoS, IGMP, DHCP serveur+client
- › Administrable : SNMP, Page Web, CLI,
- › Interfaces : Cuivre : RJ45 Ethernet Gigabit / Fibre SFP+ : Bi-Vitesse 10G et Gigabit
- › Fonction PoE : Modèles GPX injecteurs PoE+ 30 Watts
- › Mémoire Switch : Large bande de fond de panier spécial vidéo sans saccade, ni coupure
- › Soft extensible : Licences optionnelles Premium (Vlan/OSPF...),PoE continue, OpenFlow, AMF Master...



NEW

| PORT RJ45 | PORT FIBRE | BUDGET POE | FOND DE PANIER | RÉF ALLIED | RÉF. |
|-----------------------------|---------------|------------|----------------|-----------------|---------------|
| 24 Gigabit | 4 SFP+ 10G/1G | - | 128 Gbps | AT-x530L-28GTX | 522227 |
| 24 G PoE+ | 4 SFP+ 10G/1G | 740 W | 128 Gbps | AT-x530L-28GPX | 522235 |
| 48 Gigabit | 4 SFP+ 10G/1G | - | 176 Gbps | AT-x530L-52GTX | 522228 |
| 48 G PoE+ | 4 SFP+ 10G/1G | 740 W | 176 Gbps | AT-x530L-52GPX | 791380 |
| Port RJ45 100/1/2.5/5G - 8 | 2 SFP+ | 500W | 120 Gbps | AT-x530L-10GHXm | 522240 |
| Port RJ45 100/1/2.5/5G - 16 | 2 SFP+ | 720W | 200 Gbps | AT-x530L-18GHXm | 522239 |

Consultez-nous

Switch Niveau 3+ stackable

Empilable en local ou à distance !

Créez un cœur de réseau robuste ou des solutions distribuées avec la capacité d'empiler jusqu'à 8 unités à l'aide de VCStack. La gamme de commutateurs x930 hautes performances est évolutive et conçue pour les réseaux exigeants d'aujourd'hui, offrant une excellente résilience et fiabilité pour les dorsales de réseau et les data-centers. Les blocs d'alimentation à répartition de charge et remplaçables à chaud permettent une disponibilité maximale et une maintenance minimale.

- › Fonction Niv.3+ : VoiceVLAN,
- › Stackable en 10 G par ports SFP+ ou module optionnel 40 G
- › Livré sans alimentation : 2 slots vides pour module classique ou pour PoE
- › Ports PoE+ : standard 802.3at 30 W par port avec mode Continuous PoE
- › Spécial déploiements d'infrastructures critiques et certifié OpenFlow v1.3 pour SDN avancé.

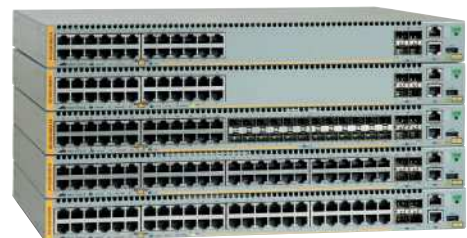

| PORT RJ45 | SFP 100/1 G | SFP+ 1 G/10 G | RÉF ALLIED | RÉF. |
|---|-------------|----------------|----------------|---------------|
| 24 x Gigabit | - | 4 (2 si stack) | AT-x930-28GTX | 522931 |
| 24 x Gigabit PoE+ | - | 4 (2 si stack) | AT-x930-28GPX | 522930 |
| 24 x Gigabit | 24 combo | 4 (2 si stack) | AT-x930-28GSTX | 522929 |
| 48 x Gigabit | - | 4 (2 si stack) | AT-x930-52GTX | 522933 |
| 48 x Gigabit PoE+ | - | 4 (2 si stack) | AT-x930-52GPX | 522932 |
| Module alimentation 150 W pour x930 non PoE | | | AT-PWR150 | 522150 |
| Module alimentation 250 W pour x930 non PoE | | | AT-PWR250 | 522250 |
| Module alimentation 800 W pour x930 - (budget PoE 380 W) | | | AT-PWR800 | 552258 |
| Module alimentation 1200 W pour x930 - (budget PoE 740 W) | | | AT-PWR1200 | 522126 |

Consultez-nous

: NOUVEAUTÉ

Injecteurs PoE et hubs injecteurs PoE

INJECTEURS ULTRA POE++ 802.3BT



| PLUS PRODUIT | Spécial caméra externe motorisée ! | Multi-Gigabit ! | Compatible HDBaseT | Du PoE à partir de 12 volts ! |
|--------------------|---|--|--|---|
| MODÈLE | PoE-175-95 | PoE-171A-95 | IPoE-171-95W | IPoE-260-12V |
| PORT ENTRÉE | 1 x 10/100/1G | 1x 100/1G/2.5G/5G | 1x 100/1G/2.5G/5G | 2 x 10/100/1G |
| PORT SORTIE | 1 x 10/100/1G PoE++ 95W | 1x 100/1G/2.5G/5G PoE++ 95 W et PoH(HDBaseT) | 1x 100/1G/2.5G/5G PoE++ 95 W et PoH(HDBaseT) | 2x 10/100/1G PoE++ 95 W et PoH(HDBaseT) |
| PUISSANCE MAX | 95W | 95W | 95W | 95W (48v) 72W (12v) |
| ALIMENTATION | Fournie (secteur) | Fournie adapt 52V | En option 48 - 46V | En option 12V - 46V |
| DIMENSIONS (EN MM) | 170 x 100 x 40 mm | 94 x 70 x 26 mm | 135 X 88 X 32 mm | 105 x 70 x 30 mm |
| | RÉF. 410175 | RÉF. 410171 | RÉF. 410176 | RÉF. 410260 |

INJECTEURS POE DEXLAN



Dexlan

Dexlan

Dexlan

| PLUS PRODUIT | 3 modes Legacy, BT et uPoE ! | Longue durée : MTBF 50000 heures ! | L'alimentation PoE haut débit ! |
|--------------------|-------------------------------------|---|--|
| PORT ENTRÉE | 1 x 10/100/1000 | 1 x 10/100/1000 | 1 x 10/100/1000 |
| PORT SORTIE | 1 x 10/100/1000 95W | 1 x 10/100/1000 802.3af | 1 x 10/100/1000 PoE 802,3af |
| PUISSANCE POE | 95W | 32W | 15,4 W |
| ALIMENTATION | Intégrée | Intégrée | Intégrée |
| DIMENSIONS (EN MM) | 170 x 100 x 40 | 142 x 60 x 32 | 143 x 60 x 40 |
| | RÉF. 317496 | RÉF. 317432 | RÉF. 321015 |

INJECTEURS POE PLANET



| PLUS PRODUIT | Le PoE++ bt enfin normalisé ! | Le PoE des caméras motorisées ! | L'injecteur pour caméra HD ! | Le Multi-Gigabit PoE++ ! |
|--------------------|--------------------------------------|--|-------------------------------------|---------------------------------|
| MODÈLE | PoE-172 | PoE-163 | PoE-152 | PoE-176-95 |
| PORT ENTRÉE | 1 x 10/100/1000 | 1 x 10/100/1000 | 1 x 10/100/1000 | 1 x 10/100/1000 |
| PORT SORTIE | 1 x 10/100/1000 UltraPoE 802.3bt | 1 x 10/100/1000 802.3af | 1 x 10/100/1000 PoE 802,3af | 1 x 10/100/100 802.3af |
| PUISSANCE POE | 60 W | 30W | 15,4 W | 95W |
| ALIMENTATION | Intégrée | Intégrée | Externe fournie | Intégrée |
| DIMENSIONS (EN MM) | 115 x 62,5 x 31 | 115 x 62.5 x 31 mm | 73 x 55 x 24 | 142 x 60 x 32 mm |
| | RÉF. 410172 | RÉF. 410163 | RÉF. 410152 | RÉF. 410177 |

POE MULTI-PORTS

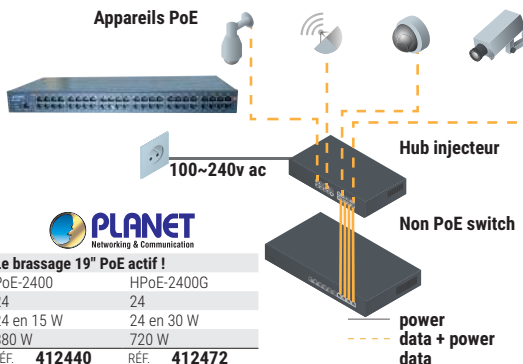

| PLUS PRODUIT | Ajoutez du PoE à votre installation ! | | Boostez votre switch avec du PoE ! | | Le brassage 19" PoE actif ! | |
|--------------------|--|--------------------|---|--------------------|------------------------------------|--|
| MODÈLE | HPoE-460 | PoE-1200G | HPoE-1200G | PoE-2400 | HPoE-2400G | |
| ENTRÉE GIGABIT | 4 | 12 | 12 | 24 | 24 | |
| SORTIE GIGABIT POE | 4 en 30 W | 12 en 15 W | 12 en 30 W | 24 en 15 W | 24 en 30 W | |
| BUDGET POE | 120 W | 200 W | 360 W | 380 W | 720 W | |
| | RÉF. 410460 | RÉF. 411203 | RÉF. 411204 | RÉF. 412440 | RÉF. 412472 | |

Extensions et convertisseurs PoE

Convertisseur RJ45 PoE++ vers Power Delivery USB-C™ charge 60W + Réseau Ethernet

Transforme une prise PoE en chargeur USB-C™ avec accès internet !

- › Tensions de sortie sur USB-C™ : PD3.0 5V/3A, 9V/3A, 12V/3A, 15V/3A, 20 V/3A
- › Entrée réseau 100BASE-TX Cat5 UTP ou supérieur (=100 m)
- › Entrée PoE 802af/at/bt 48 à 57V jusqu'à 60W
- › Environnement de travail température de fonctionnement : -20°C à 40°C

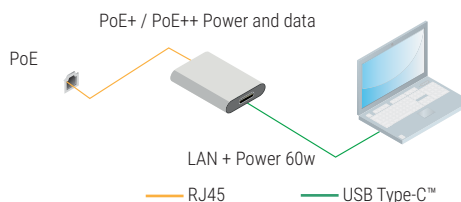
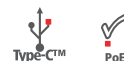

Dexlan

| | RÉF. DEXLAN | RÉF. |
|--|-------------|---------------|
| Convertisseur RJ45 PoE++ vers Power Delivery USB-C™ charge 60W + Réseau Ethernet | ECF-348414 | 348414 |

Mini répéteur Gigabit PoE+

Pour 100 m supplémentaires !

Ajoutez le répéteur PoE DEXLAN pour installer une caméra ou une borne WiFi à plus de 100 mètres d'un switch PoE et éviter d'avoir à utiliser de la fibre optique bien plus coûteuse.

- › 1 port RJ45 Gigabit : entrée PoE autoalimentée
- › 1 port RJ45 Gigabit : sortie Injecteur PoE
- › Puissance de sortie dépendante de la puissance d'entrée
- › Dimensions : 115 x 68 x 38 mm



Dexlan



| | RÉF. |
|----------------------------|---------------|
| Mini répéteur Gigabit PoE+ | 302446 |

Kit de Rallonge PoE+ 500 m sur câble CAT. 5 6 fois plus loin que le standard Ethernet !

Ce kit booste la liaison Ethernet entre switch et caméra jusqu'à 500 m sans perdre de puissance PoE+.



| | RÉF. PLANET | RÉF. |
|---|--------------|---------------|
| Kit de Rallonge PoE+ 500 m sur câble CAT. 5 | LRP-101U-KIT | 411111 |

Doubleur Gigabit PoE+ autoalimenté

Branchez 2 appareils sur une source PoE+ !

Simplifiez vos installations de caméra ou de borne WiFi avec le doubleur de port PoE+ Gigabit.

- › 1 entrée PoE+ 30.8 W max
- › 2 sorties PoE+ (1 appareil = 25 W max, 2 appareils 2 x 12 W max)
- › Autoalimenté par injecteur ou switch optionnel
- › Augmente la distance de 100 m



| | RÉF. PLANET | RÉF. |
|------------------------------------|-------------|---------------|
| Doubleur Gigabit PoE+ Autoalimenté | PoE-E202 | 410202 |

Convertisseur POE at/af séparateur + USB-C™ chargeur 5V

L'alimentation pour les micro PC Raspberry/Arduino !

- › Conforme norme IEEE802.3af/at
- › Débits de transmission de données 10/100 Mbps
- › Production 5Vdc 2.0A
- › Puissance du port utilisateur : 12.5W(Max)
- › Injecteur PoE ou commutateur PoE 802.3af/at
- › Connecteurs : RJ45 femelle x1, RJ45 mâle x1, USB-C™ mâle x1
- › Budget PoE 60W alimentation fournie



| | RÉF. |
|--|---------------|
| Convertisseur POE at/af séparateur RJ45 + USB-C™ chargeur 5V | 305045 |

Répéteur Ethernet OutReach IP67 Cascadable 6 niveaux jusqu'à 800m!

Les répéteurs de ligne OutReach s'installent tous les 100m, le 1er doit être raccordé sur une source PoE.

- › Si pas de PoE, jusqu'à 6 OutReach : lien de 800 m au total
- › Si caméra PoE 6 W, 3 OutReach Max : lien de 400m au total
- › Si caméra PoE 12 W, 1 OutReach Max : lien de 200 m au total



Réf. 743132

Réf. 743134

| | RÉF. PLANET | RÉF. |
|---|-------------|---------------|
| Répéteur OutReach Max interieur | VOR-ORM | 743132 |
| Répéteur OutReach MAX XT - PoE jusqu'à- 60W | VOR-ORM-XT | 743134 |
| Répéteur OutReach Lite XT - Non-PoE | VOR-ORL-XT | 743130 |

Kit PoE sur Coax HighWire PowerStar 25 Watts Jusqu'à 500m !

Utiliser du câble coaxial RG59 ou RG11 pour connecter une caméra IP PoE sur grande distance, l'émetteur peut s'alimenter via un switch PoE ou une alimentation optionnelle

- › Testeur Budget PoE en bout de ligne
- › Connecteur Coax : BNC Femelle



| | RÉF. PLANET | RÉF. |
|---|-----------------|---------------|
| Emetteur HighWire PowerStar unité de base | VHW-HWPS-B | 053264 |
| Récepteur HighWire PowerStar unité caméra | VHW-HWPS-C | 053265 |
| Alimentation secteur DC 57V 800 mA | VPSU-57V-800-EU | 743140 |
| Cordon Europe Bi-polaire pour VPSU-57V | 2-PIN-EU | 743082 |

Switchs et convertisseurs industriels

PORTS RJ45 FAST ETHERNET 10/100



| MODÈLE | IFT-802T | ISW-501T | ISW-500T |
|--------------------|--------------------------------|--------------------------------|---|
| PORTS RÉSEAU | 1 | 5 | 5 |
| PORT FIBRE | 1 x SC 100FX multimode 2 km | - | - |
| ALIMENTATION | Bornier redondant 12 à 48 V DC | Bornier redondant 12 à 48 V DC | Bornier redondant 12 à 48 V DC ou 24 V AC |
| DIMENSIONS (EN MM) | 132 x 85 x 32 | 135 x 87 x 32 | 104 x 70 x 30 |
| FONCTIONNALITÉ | IP30 Rail DIN + mural | IP30 Rail DIN + mural | IP30 compact Rail DIN |
| REF. | 314701 | 314705 | 314505 |



| MODÈLE | ISW-514PTF | ISW-504PT | ISW-621T |
|--------------------|---------------------------|--------------------------------|--------------------------------|
| PORTS RÉSEAU | 4 | 5 | 4 |
| PORT FIBRE | 1 x SFP 100FX | - | 2 x SC 100FX multimode 2 km |
| ALIMENTATION | Bornier redondant 48 V DC | Bornier redondant 12 à 48 V DC | Bornier redondant 12 à 48 V DC |
| DIMENSIONS (EN MM) | 135 x 87,8 x 56 | 135 x 87 x 32 | 135 x 97 x 32 |
| FONCTIONNALITÉ | IP30 Rail DIN + mural | IP30 Rail DIN + mural | IP30 Rail DIN + mural |
| REF. | 314715 | 314704 | 314706 |



| MODÈLE | ISW-621TF | ISW-801T | ISW-800T |
|--------------------|--------------------------------|--------------------------------|---|
| PORTS RÉSEAU | 4 | 8 | 8 |
| PORT FIBRE | 2 x SFP 100FX | - | - |
| PORT SPÉCIAL | - | - | - |
| ALIMENTATION | Bornier redondant 12 à 48 V DC | Bornier redondant 12 à 48 V DC | Bornier redondant 12 à 48 V DC ou 24 V AC |
| DIMENSIONS (EN MM) | 135 x 97 x 32 | 135 x 87 x 32 | 115 x 70 x 41 |
| FONCTIONNALITÉ | IP30 Rail DIN + mural | IP30 Rail DIN + mural | IP30 compact Rail DIN |
| REF. | 314742 | 314708 | 314508 |

CONVERTISSEUR FIBRE – RJ45



| MODÈLE | IGUP-1205AT | IGUP-2205AT | IGUP-805AT | IGT-900-1T1S | IGT-815AT |
|--------------------|--|------------------|--|---|--|
| PORTS RÉSEAU | 1 RJ45 Gigabit | 2 RJ45 Gigabit | 1 RG45 Gigabit | 1 RJ45 Gigabit | 1 |
| PORT FIBRE | 2 SFP 100/1G | 2 SFP 100/1G | 1 SFP 100/1G | 1 SFP 100/1G/2.5G | 1 x SFP bi-vitesse 100/1G |
| PORT SPÉCIAL | - | - | - | 9 – 48V DC / 24V AC | - |
| ALIMENTATION | Bornier redondant 12-56V | | Bornier redondant 12-48V | Bornier redondant | Bornier redondant 48 – 56 V |
| DIMENSIONS (EN MM) | 135 x 85 x 55 mm | 135 x 85 x 55 mm | 135 x 87 x 32 mm | - | 104 x 70 x 30 |
| FONCTIONNALITÉ | PoE++ 95W 56V même avec entrée en 12V IP30 Rail DIN + mural | | IP30 Rain DIN + mural Injecteur PoE++ 95W | Manageable niveau 2 IP30 Rail-DIN +mural | IP30 Rail Din + mural Injecteur PoE+ 36 W |
| REF. | 314205 | 314202 | 314825 | 314900 | 314810 |



PORTS RJ45 GIGABIT ETHERNET



| | | | | |
|--------------------|--|--|--------------------------|-----------------------------|
| MODÈLE | IPOE-162 | IPOE-171-95 | IGS-510TF | IGS-5225-4T2S |
| PORTS RÉSEAU | Gigabit PoE+ | RJ45 Multi-Gigabit | 4 RG45 Gigabit | 4 RG45 Gigabit |
| AUTRES PORTS | 10/100/1000 | 100/1000/2.5G/5G | 1 SFP 100/1G | 2 SFP 100/1G |
| ALIMENTATION | Bornier redondant 12-48V (power boost 56V) | Bornier redondant 12-48V (power boost 56V) | Bornier redondant 12-48V | Bornier redondant 12-48-54V |
| DIMENSIONS (EN MM) | 135 x 87 x 32 mm | 135 x 87 x 32 mm | 104 x 70 x 30 mm | 135 x 87 x 32 mm |
| FONCTIONNALITÉ | IP30 Rail DIN + mural Manag. Niv.2 | IP30 Rail DIN + mural | IP30 Rail DIN + mural | IP30 Rail DIN + mural |
| RÉF. | 314162 | 410176 | 314841 | 314832 |



4 PORTS
PoE+ 30 W



4 PORTS
PoE+ 30 W



| | | | | | |
|--------------------|--------------------------------|--------------------------------|---------------------------|--|---|
| MODÈLE | IGS-501T | IGS-801T | IGS-54HPT | IGS-620FT | IPOE-174 |
| PORTS RÉSEAU | 5 | 8 | 5 | 4 | 1 port PoE 60in W + 4 PoE+ 30 W |
| PORT FIBRE | - | - | - | 2 x SFP Bi-Vitesse 100/1G | - |
| ALIMENTATION | Bornier redondant 12 à 48 V DC | Bornier redondant 12 à 48 V DC | Bornier redondant 48 V DC | Bornier redondant 12 à 48 V DC | Switch uPoE ou injecteur uPoE (410172) |
| DIMENSIONS (EN MM) | 132 x 85 x 32 | 135 x 87 x 32 | 152 x 107 x 72 | 135 x 87 x 32 | 135 x 85 x 32 |
| FONCTIONNALITÉ | IP30 Rail DIN + mural | IP30 Rail DIN + mural | IP30 Rail DIN + mural | IP30 Rail DIN + mural liaison fibre redondante | IP30 Rail Din + mural 4 ports injecteurs PoE+ 30 W max. |
| RÉF. | 314805 | 314808 | 314804 | 314842 | 410174 |



4 PORTS
PoE+ 30 W



8 PORTS
PoE+ 30 W



4 PORTS
PoE+ 30 W



4 PORTS
PoE++ 95 W

| | | | | |
|--------------------|--|--|--|------------------------|
| MODÈLE | IGS-624HPT | IGS-5225-8P4S | IGS-4215-4P4T | IGS-824UPT |
| PORTS RÉSEAU | 4 | 8 Gigabit PoE+ | 8 | 6 Gigabit dont 4 PoE++ |
| PORT FIBRE | 2 x SFP Bi-Vitesse 100/1G | 2 SFP 100/1G + 2 SFP 1G/2.5G | - | 2 SFP 100/1G |
| PORT SPÉCIAL | - | IoT bornier 2DI/2DO Modbus TCP | 1 x RJ45 RS-232 | Bornier redondant |
| ALIMENTATION | Bornier redondant 48 V DC | 48-56V DC | Bornier redondant 48 V DC | 48-54V 240W max |
| DIMENSIONS (EN MM) | 152 x 107 x 72 | 152 x 107 x 77 mm | 161 x 107 x 72 | 135 x 86 x 56 mm |
| FONCTIONNALITÉ | IP30 Rail DIN + mural liaison fibre redondante | OnVif détection caméra Manag. Niv2 ERPS Ring | IP30 Rail DIN + mural Manag. Niv.2 + WatchDog Reset Caméra | IP30 Rail DIN + mural |
| RÉF. | 314862 | 314852 | 314844 | 314824 |



4 PORTS
PoE+ 30 W



8 PORTS
PoE+ 30 W



8 PORTS
PoE+ 30 W



8 PORTS
PoE+ 95 W

| | | | | |
|--------------------|--|---|---|--|
| MODÈLE | IGS-4215-4P4T2S | IGS-10020MT | IGS-10020PT | IGS-10020HPT |
| PORTS RÉSEAU | 8 | 8 | 8 | 8 |
| PORT FIBRE | 2 x SFP Bi-Vitesse 100/1G | 2 x SFP Bi-Vitesse 100/1G | 2 x SFP Bi-Vitesse 100/1G | 2 x SFP Bi-Vitesse 100/1G |
| PORT SPÉCIAL | 1 x RJ45 RS-232 | - | 1 x RJ45 RS-232 | 1 x RJ45 RS-232 + bornier 2 in / 2 out |
| ALIMENTATION | Bornier redondant 48 V DC+ | Bornier redondant 12 à 48 V DC | Bornier redondant 48 V DC | Bornier redondant 48 V DC |
| DIMENSIONS (EN MM) | 161 x 107 x 72 | 135 x 87,8 x 56 | 152 x 107 x 72 | 152 x 107 x 72 |
| FONCTIONNALITÉ | IP30 Rail DIN + mural Manag. Niv.2 + WatchDog Reset Caméra | IP30 Rail DIN + mural Manag. Niv.2 VLAN, STP, QoS, IGMP | IP30 Rail DIN + mural Niv.2 VLAN, ERPS Ring, WatchDog | IP30 Rail DIN + mural Niv.2+ VLAN, ERPS Ring, WatchDog |
| RÉF. | 314846 | 314882 | 314890 | 314892 |

Accessoires switchs industriels

Panneau de brassage CAT. 6A

CAT. 6A

A monter directement sur un rail DIN !

- › Nombre de ports : 8 ports RJ45
- › Catégorie : CAT. 6A STP (10 Gbps)
- › Pour câble monobrin : AWG 22 à AWG 26
- › Format : pour rail DIN 35 mm
- › Hauteur : 0,5U
- › Raccordement : bloc 110 / krone
- › Support arrière de câbles



| BLINDAGE | PORTS | RÉF. |
|----------|-------|---------------|
| STP | 8 | 257304 |

Mini panneau de brassage à équiper

TOP QUALITÉ!

À poser, à fixer au mur ou sur rail DIN !

- › Nombre d'emplacements : 4 à 8 emplacements keystone
- › Blindage : STP
- › Format : à poser, à fixer au mur ou sur rail DIN
- › Hauteur : 1U
- › Support arrière de câbles
- › Fourni avec kit DIN et visserie



| LARGEUR | EMPLACEMENTS | COULEUR | RÉF. |
|---------|--------------|---------|---------------|
| 78 mm | 4 | Noir | 272454 |
| 113 mm | 6 | Noir | 272456 |
| 158 mm | 8 | Noir | 272458 |

Châssis rail DIN 19" réglable en profondeur

TOP QUALITÉ!

- › Format : rackable 19"
- › Hauteur : 2U, profondeur : 35 cm
- › Cadre rigide
- › Rail DIN symétrique type Omega 35 mm
- › Réglage en profondeur du rail DIN sur environ 23 cm



| Châssis rail DIN 19" | RÉF. |
|----------------------|---------------|
| | 754906 |

Support rail DIN pour embase noyau RJ45

- › Pour rail DIN symétrique type oméga 35 mm
- › Matière : métal (**Réf. 272451**), plastique ABS (**Réf. 272452**)
- › Flanc latéral amovible pour empilage latéral (**Réf. 272452**)
- › Continuité de masse sur rail DIN



Réf. 272451



Réf. 272452

| | RÉF. |
|--|---------------|
| Support DIN métallique 1 port keystone | 272451 |
| Support DIN plastique 1 port keystone | 272452 |

Kit de fixation sur rail DIN

Permet le montage sur un rail DIN d'équipements non prévus à cet effet initialement. Les 2 pattes de fixation se vissent au dos des équipements et permettent un clipsage sur le rail DIN.

- › Fourni avec 2 pattes de fixation et vis M3
- › Format : pour rail DIN 35 mm



| Kit de montage sur rail DIN | RÉF. |
|-----------------------------|---------------|
| | 272453 |

Coupleur RJ45 CAT. 6A blindé pour rail DIN

TOP QUALITÉ!

CAT. 6A

10 G

PoE

- › Catégorie : CAT. 6A STP
- › Volets de protection haut et bas, amovibles
- › Indice de protection sans les volets : IP20
- › Pour rail DIN symétrique type oméga
- › Reprise de masse sur rail
- › Compatible PoE



| Coupleur RJ45 CAT. 6A pour rail DIN | RÉF. |
|-------------------------------------|---------------|
| | 272222 |

Alimentation industrielle sur rail DIN

TOP QUALITÉ!

Bloc d'alimentation de 12 à 48 volts pour environnement professionnel. Convertit le courant alternatif du secteur en courant continu, stabilisé et régulé, indispensable aux bonnes performances des switchs et convertisseurs industriels

- › Pour rail DIN symétrique type oméga 35 mm
- › Tension d'entrée : 90 - 264 volts
- › Connecteurs d'entrée / sortie : bornier à vis



Réf. 314628



| | TENSION SORTIE | PUISSANCE | RÉF. |
|-----------------------|----------------|-----------------|---------------|
| Alim. Industrielle | 12 V | 15 watts 1,25 A | 314613 |
| Alim. Industrielle | 24 V | 60 watts 2,5 A | 314614 |
| Alim. Industrielle | 24 V | 75 watts 3,2 A | 314615 |
| Alim. pour switch PoE | 48 V | 75 watts 1,6 A | 314617 |
| Alim. pour switch PoE | 48 V | 120 watts 2,5 A | 314621 |
| Alim. pour switch PoE | 48 V | 150 watts 3,2 A | 314630 |
| Alim. pour switch PoE | 48 V | 240 watts 5 A | 314628 |
| Alim. pour switch PoE | 48 V | 480 watts 10 A | 314629 |

Coffret étanche pour application industrielle

TOP QUALITÉ!

Protégez vos équipements de l'eau et de la poussière !

- › Indice d'étanchéité : IP66
- › Indice de protection aux chocs : IK10
- › Coffret en polyester LS0H (zéro halogène)
- › Porte pleine réversible, avec serrure de sécurité
- › Dimensions : 300 x 265 x 165 mm
- › Utilisation intérieure ou extérieure
- › Température d'utilisation : -50 °c à +150 °c
- › Coffret certifié EN 62208
- › Platine de fond métallique perforée en option (**Réf. 754911**)



Réf. 754910



| | RÉF. |
|--------------------------------------|---------------|
| Coffret étanche | 754910 |
| Platine de fond pour coffret étanche | 754911 |

Switchs industriels plats et rackables



| MODÈLE | WGR-500-4P | WGS-810 | WGS-814HP | WGS-818HP |
|--------------------|--|---|---|---|
| PORT RÉSEAU | 5 Gigabit dont 4PoE+ | 8-Gigabit | 8 Gigabit dont 4PoE+ | 8 Gigabit PoE+ |
| ALIMENTATION | Bornier + Jack | 12v fournie | Bornier redondant 12-48V | Bornier redondant 12-48V |
| DIMENSIONS (EN MM) | 180 x 140 x 25 | 148 x 134 x 25 mm | 148 x 134 x 25 mm | 148 x 134 x 25 mm |
| FNCTION | IP30 Routeur Firewall avec serveur DHCP | IP30 3 Modes : Standard /Vlan/Extend | IP30 3 Modes : Standard /Vlan/Extend | IP30 3 Modes : Standard /Vlan/Extend |
| REF. | 314504 | 314811 | 314814 | 314818 |



| MODÈLE | WGS-4215-8P2S | WGS-5225-8P2SV | WGS-5225-8T2SV |
|--------------------|---------------------------------|--|--|
| PORT RÉSEAU | 8 Gigabit PoE+ | 8 Gigabit PoE+ | 8 Gigabit |
| PORT FIBRE | 2 SFP 100/1G | 2 SFP 100/1G | 2 SFP 100/1G |
| ALIMENTATION | Bornier + Jack redondant 48-56V | Bornier + Jack redondant 48-56V | Bornier + Jack redondant 12-48V |
| DIMENSIONS (EN MM) | 180 x 140 x 25 | 180 x 140 x 25 | 180 x 140 x 25 mm |
| FNCTION | IP30 Web Manageable Niv.2 | IP30 LCD Manageable Niv.2 et PoE+ (sans PC) | IP30 LCD Manageable Niv.2 (sans PC) |
| REF. | 314828 | 314829 | 314830 |

Switch industriel L2 rackable Gigabit PoE+

- Alimentation interne
- Température de fonctionnement : -0°c à 65°c



| | REF. ALLIED TELESIS | REF. |
|--|---------------------|---------------|
| Switch ind. 19" 8p Gigabit PoE+ & 2 SFP - 125 W | AT-IE210L-10GP | 522315 |
| Kit de fixation 19" pour IE210L - 10 GP | AT-RKMT-J14 | 522322 |
| Switch ind. 19" 16p Gigabit PoE+ & 2 SFP - 250 W | AT-IE210L-18GP | 522318 |
| Kit de fixation 19" pour IE210L-18 GP | AT-RKMT-J13 | 522613 |

Commutateur AT-IE200-6GT-80

Commutateur Ethernet industriel manageable niveau 2

- 4 ports cuivre 10/100/1000 et 2 ports 100/1000 SFP
- Fixation Rail-Din
- Température de fonctionnement de -40°c à +70°c
- Prévoir alimentation de Type-AT-MWMDR40/48



| | REF. ALLIED TELESIS | REF. |
|-------------|---------------------|---------------|
| Commutateur | AT-IE200-6GT-80 | 746387 |

Switch industriel 10G PoE++

Série IE220

NEW



| | REF. ALLIED TELESIS | REF. |
|--|---------------------|---------------|
| Switch industriel Niv.2 4p PoE++ & 2 SFP+ 1G/10G | AT-IE220-6GHX | 522326 |
| Switch industriel Niv.2 8p PoE++ & 2 SFP+ 1G/10G | AT-IE220-10GHX | 522321 |

Switch industriels Niveau 3 PoE+

Série IE340

NEW



| | REF. ALLIED TELESIS | REF. |
|--|---------------------|---------------|
| Switch industriel Niv.3 8p Gigabit & 4 SFP+ 1G/10G | AT-IE340-12GT | 522342 |
| Switch industriel Niv.3 8p PoE+ & 4 SFP+ 1G/10G | AT-IE340-12GP | 522343 |
| Switch industriel Niv.3 16p PoE+ & 4 SFP+ 1G/10G | AT-IE340-20GP | 522320 |

Serveurs IP RS-232 et convertisseurs RS-485/422

Serveur série Dominion SX II

Sécurité militaire certifié !

Le Dominion SX II permet l'accès série-sur-IP et le contrôle des périphériques série, à tout moment et quel que soit l'endroit. Il constitue le serveur de consoles série le plus puissant, sécurisé, fiable et simple à utiliser du marché. Il permet un contrôle sans égal des serveurs, périphériques réseau, dispositifs de sécurité, unités PDU, hôtes virtuels et équipements sans fil et de télécommunication. Le SX II offre le plus grand choix existant de connexions série-sur-IP via les clients SSH/Telnet, les navigateurs indépendants de Java, le logiciel CommandCenter, et l'accès direct au niveau du rack. Raritan propose un choix différents au format 1U permettant de raccorder 4, 8, 16, 32 ou 48 équipements série. Tous les modèles sont équipés d'une double alimentation (AC ou CC) et d'un double port local Ethernet Gigabit.

- Port DVI/USB pour accès local direct
- Port console compatible : HP, Cisco, Dell, IBM...
- Redondance : Double alimentation et 2 ports Gigabit
- Accès hautement sécurisé : SSH Telnet SLL Web CLI...



Réf. 882400

Raritan
A brand of **Legrand**

| | PORT SÉRIE | RÉF. | FOURN. | RÉF. |
|--|------------|---------|--------|---------------|
| Console Serveur série double-Power AC / double LAN | 4 x RJ45 | DSX2-4 | | 882400 |
| Console Serveur série double-Power AC / double LAN | 8 x RJ45 | DSX2-8 | | 882800 |
| Console Serveur série double-Power AC / double LAN | 16 x RJ45 | DSX2-16 | | 882160 |
| Console Serveur série double-Power AC / double LAN | 32 x RJ45 | DSX2-32 | | 882320 |
| Console Serveur série double-Power AC / double LAN | 48 x RJ45 | DSX2-48 | | 882480 |

Serveur de console série sur IP

Existe en 8 et 16 ports COM !

- Accès console série distant
- La fonction DTE/DCE à détection automatique
- Détection en ligne/hors ligne des périphériques série connectés



ATEN

| | RÉF. | FOURN. | RÉF. |
|-----------------------------------|----------|--------|---------------|
| Serveur de console série 8 ports | SN9108CO | | 269309 |
| Serveur de console série 16 ports | SN9116CO | | 269116 |

Serveur Pro console série sur IP

Alimentation et accès IP redondant!

- Accès console série distant
- DTE/DCE à détection automatique
- Client Telnet/SSH direct et la visionneuse Java
- Câblerie compatible CISCO



ATEN

| | RÉF. | FOURN. | RÉF. |
|-----------------------------------|----------|--------|---------------|
| Serveur de console série 8 ports | SN0108CO | | 269308 |
| Serveur de console série 32 ports | SN0132CO | | 269332 |
| Serveur de console série 48 ports | SN0148CO | | 269348 |

Serveur de périphériques RS-232 sécurisé

Contrôlez un port COM à distance !

Modes de fonctionnement Standard COM réel ou sécurisé, serveur/client TCP, serveur/client de tunneling série sécurisé, gestion des consoles (SSH) et gestion directe des consoles SSH ou Telnet.

- Interface utilisateur graphique multilingue intuitive sur pages Web
- Parfaitement compatible avec SCADA (SNMP)
- Entrée alimentation redondante (prise et bornier) pour une sécurité intégrée.



Réf. 263002

ATEN

| | RÉF. | FOURN. | RÉF. |
|--|--------|--------|---------------|
| Serveur série RS-232 1 port DB9 sécurisé sur IP | SN3001 | | 263001 |
| Serveur série RS-232 2 ports DB9 sécurisé sur IP | SN3002 | | 263002 |

Serveur de périphériques RS-232 sécurisé autoalimenté par PoE



Moins de 2 watts en PoE !

Modes de fonctionnement Standard COM réel ou sécurisé, serveur/client TCP, serveur/client de tunneling série sécurisé, gestion des consoles (SSH) et gestion directe des consoles SSH ou Telnet.

- Interface utilisateur graphique multilingue intuitive sur pages Web
- Parfaitement compatible avec SCADA (SNMP)
- 3 Alimentations possible : transfo, bornier ou injecteur PoE optionnel



Réf. 263011

| | RÉF. | FOURN. | RÉF. |
|--|--------|--------|---------------|
| Serveur série RS-232 1 port DB9 sécurisé sur IP PoE | SN3011 | | 263011 |
| Serveur série RS-232 2 ports DB9 sécurisé sur IP PoE | SN3012 | | 263012 |

Serveur IP RS-232 / 485 / 422 sur IP

En RJ45 ou Fibre !

Spécialement conçu pour convertir la communication série RS232, RS422 ou RS485 en réseau Fast Ethernet afin d'étendre la distance du réseau de manière efficace et économique.

- Boîtier métal compatible chassis 19" (ref 411400)
- Port Série : DB-9 Mâle
- Ports réseau : RJ45 10/100 – SFP 100FX



PLANET
Networking & Communication

| | RÉF. | FOURN. | RÉF. |
|---|----------|--------|---------------|
| Serveur IP RS-232 / 485 / 422 sur RJ45 10/100 | ICS-110 | | 041310 |
| Serveur IP RS-232 / 485 / 422 sur SFP 100FX | ICS-115A | | 041306 |

Serveur Industriel Série IP

RS-232/422/485 sur rail DIN!

- Port Série format DB9 Male et bornier 4 fils
- Réseau 100Mbps RJ45
- Virtual Com Support : Win XP/7/8/10 – Server 2003/2008/2012



PLANET
Networking & Communication

| | RÉF. | FOURN. | RÉF. |
|--|-----------|--------|---------------|
| Serveur Industriel RS-232/422/485 sur RJ45 | ICS-2100T | | 314733 |

Switchs fibre optique

Switch 10 ports Gigabit dont 8 ports Fibre SFP

La multiprise en fibre optique !

Concentrez le déploiement de caméras ou de bornes WiFi dans de larges zones et dépassez la limite de 100 m des câbles électriques avec des connexions en fibre optique.

- › 8 ports SFP pour modules 1000 Base-SX / LX / BX / ZX
- › 2 ports RJ45 10/100/1000 Mbps



Switch 10 ports Gigabit dont 8 ports Fibre SFP RÉF. 311849

Switch fibre optique 16 et 28 ports

Spécial agregation en 10Gigabit !



10 G

Switches de cœur de réseau pour centraliser vos déploiements et garantir une installation efficace.



Réf. 317633

Réf. 313016



| | RÉF. FOURN. | RÉF. |
|---|-------------|--------|
| Switch 24 ports Gigabit SFP Combo 4 RJ45 & 4 SFP+ 10G | TL-SG3428XF | 317633 |
| Switch 16 ports Gigabit SFP+ 10G | TL-SX3016F | 313016 |

Switch 4 ports Gigabit dont 2 SFP

Mini switch réseau Gigabit avec liaisons fibre optique au-delà de la limite de 100 m des liaisons cuivre.

- › Les 2 ports SFP Gigabit sont conçus pour recevoir des modules SFP Gigabit multimode, monomode et multiplexé WDM qui offrent des distances de communication de plusieurs kilomètres.
- › 2 RJ45 10/100/1000
- › 2 SFP Gigabit pour modules 1000SX/LX/ZX ou WDM
- › Alim. cordon USB-A / Jack 5.5-2.1 ou adaptateur secteur optionnel



Switch 4 ports Gigabit dont 2 ports fibre SFP RÉF. 311944
Alimentation optionnelle 5V 2A 801125

Switch 16 ports 10 Gigabit dont 12 SFP+

Spécial application vidéo 4K !



10 G

Conçu pour transporter des flux vidéo de très haute définition, ce switch 10 Gigabit peut être empilé via cordon DAC ou RJ45 Cat7.

- › 12 ports SFP+ bi-vitesse 1G/10G
- › 4 ports RJ45 100/1000/10G
- › Fonction Niv.3 + VCStack, EPSRing



Switch Niv.3 12 ports SFP+ 1G/10G +4 RJ45 10G RÉF. 746362
AT-XS916MXS RÉF. FOURN. AT-XS916MXS

Dexlan

Switch manageable niv.2 - 24 ports fibre Gigabit SFP & 4 ports RJ45

Le commutateur puissant et flexible pour déployer sur de grandes distances !

Destiné au cœur de réseau, vous pourrez l'utiliser pour des applications centralisées et des déploiements sur de grandes distances, des points d'accès sans fil ou des caméras de surveillance réseau IP pour les utilisateurs. C'est un choix idéal pour déployer la couverture WIFI, la bureautique, l'accès Internet, la sécurité informatique, au travers de plusieurs bâtiments avec des liaisons fibres simples ou agrégées.

- › 24 ports fibre Gigabit SFP compatible avec les modules en 1000Base-SX/LX et WDM
- › 4 ports RJ45
- › Switch Niv.2+ 28 ports Fibre optique



RÉF. 890231

Switch Niv.2+ 8 ports Fibre optique SFP+ 10G



10 G

Spécial Streaming Vidéo 4K !

Construisez un réseau ultra-rapide avec ce switch entièrement composé de 8 ports fibre optique 10G et d'une capacité de commutation de 160 Gbit/s. Idéal pour les réseaux d'entreprises, il répond aux demandes de très haute vitesse, fiable et performante.

- › 8 ports SFP+ 10 Gigabit
- › Manageable L2+/L3 (Static, DHCP...)
- › Large fond de panier : 160Gbps



Switch Niv.2+ 8 ports Fibre optique SFP+ 10G RÉF. FOURN. TL-SX3008F RÉF. 313008

Etoile optique Switch 10 ports Gigabit dont 8 SFP

Centralisez vos liaisons fibre optique !

Switch réseau Gigabit avec 8 liaisons fibre optique et 2 ports Gigabit Ethernet cuivre

- › 2 RJ45 10/100/1000
- › 8 SFP Gigabit pour modules 1000SX/LX/ZX ou WDM
- › Alim. cordon USB-A / Jack 5.5-2.5 ou adaptateur secteur optionnel



Etoile optique Switch 10 ports Gigabit dont 8 SFP RÉF. 311848
Alimentation optionnelle 5V 2A 801128

Switch 16 ports 10 Gigabit et 2 Stack 40G

Spécial mur d'image LED !



10 G

Destiné aux solutions exigeant de très hautes performances, ce switch 10 Gigabit dispose de ports UpLink 40 Gigabit pour vous garantir un résultat exceptionnel d'affichage HD 4K fluide et dynamique.

- › 16 ports SFP+ bi-vitesse 1G/10G
- › 4 ports QSFP 40GbE
- › Fonction Niv.3 + VCStack, VCStack-LD, EPSRing



Switch Niv.3 16 ports SFP+ 1G/10G +4 QSFP 40G RÉF. FOURN. AT-x550-18XSQ RÉF. 552518

Convertisseurs fibre optique

GÉNÉRIQUE

| | | | | | |
|------------------|-------------------------|-------------------------|-------------------------|-------------------------|-------------------------|
| | | | | | |
| MODÈLE | Multimode | Multimode | Selon SFP | Monomode | Multi-Mono |
| PORT RJ45 | 1x 10/100 | 2x 10/100 | 1x 10/100 | 1x 10/100 | 0 |
| PORT FIBRE | Duplex SC 100 | Duplex SC 100FX | SFP 100FX | SFP 100FX | SFP 100/1G |
| FIBRE / DISTANCE | OM1/OM2 - 2km | OM1/OM2 - 2km | Selon SFP | OS2 25km | Selon SFP |
| LONGUEUR ONDE | 1310nm | 1310nm | Selon SFP | 1310nm | Selon SFP |
| OPTION | Alim Réf. 801125 | Alim Réf. 801125 | Alim Réf. 801125 | Alim Réf. 801125 | Alim Réf. 801125 |
| | RÉF. 311703 | RÉF. 311753 | RÉF. 311691 | RÉF. 311726 | RÉF. 311882 |

| | | | | | | |
|------------------|-------------------------|--------------------|-------------------------|--------------------|--------------------|--------------------|
| | | | | | | |
| MODÈLE | Multimode | Monomode | Selon SFP | Selon SFP | Selon SFP | Selon SFP |
| PORT RJ45 | 1x Gigabit | 1x Gigabit | 1x Gigabit | 2x Giga PoE+ 30W | 1x Giga PoE++ 60W | 1x Giga PoE++ 60W |
| PORT FIBRE | Duplex SC 1G | Duplex LC 1000LX | SFP 1G | SFP 1G | SFP 1G | SFP 1G |
| FIBRE / DISTANCE | OM2/3/4/5 - 2km | OS2 - 20km | Selon SFP | Selon SFP | Selon SFP | Selon SFP |
| LONGUEUR ONDE | 850nm | 1310nm | Selon SFP | Selon SFP | Selon SFP | Selon SFP |
| OPTION | Alim Réf. 801126 | SFP inclus | Alim Réf. 801126 | Budget 50W | Budget 60W | Budget 60W |
| | RÉF. 801126 | RÉF. 311756 | RÉF. 311722 | RÉF. 311791 | RÉF. 311793 | RÉF. 311760 |



| | | | | | |
|------------------|--------------------|--------------------|--------------------|--------------------|--------------------|
| | | | | | |
| MODÈLE | XT-905A | XT-915A | XT-925A | FTP-802 | GTP-805 |
| PORT RJ45 | 1x 10G/5G/2.5G/1G | - | 1x 10G/5G/2.5G/1G | 100 PoE 15W | Gigabit PoE+ 30W |
| PORT FIBRE | 1x SFP+ 10G/1G | 2x SFP+ 10G/1G | 2x SFP+ 10G/1G | SC Duplex 100FX | SFP Gigabit |
| FIBRE / DISTANCE | Selon SFP/SFP+ | Selon SFP/SFP+ | Selon SFP/SFP+ | OM1/OM2 2km | Selon SFP |
| LONGUEUR ONDE | Selon SFP/SFP+ | Selon SFP/SFP+ | Selon SFP/SFP+ | 1310 nm | Selon SFP |
| | RÉF. 314910 | RÉF. 314915 | RÉF. 314925 | RÉF. 411802 | RÉF. 411815 |

| | | | | | |
|------------------|----------------------------|----------------------------|----------------------------|----------------------------|--------------------|
| | | | | | |
| MODÈLE | XT-705A | GT-805A | GT-1205A | GT-915 | MC-1500 |
| PORT RJ45 | 1x 10G/5G/2.5G/1G | 1x 10/100/1000 | 1x 10/100/1000 | 1x Gigabit Manageable | - |
| PORT FIBRE | 1x SFP+ 10G | 1x SFP 100/1G | 2x SFP 100/1G | 1x SFP 100/1G | - |
| FIBRE / DISTANCE | Selon SFP+ | Selon SFP | Selon SFP | Selon SFP | 19" hauteur 2U |
| LONGUEUR ONDE | Selon SFP+ | Selon SFP | Selon SFP | Selon SFP | - |
| OPTION | Chassis Réf. 411400 | Chassis Réf. 411400 | Chassis Réf. 411400 | Chassis Réf. 411400 | 15 Convertisseurs |
| | RÉF. 411005 | RÉF. 411805 | RÉF. 411205 | RÉF. 411915 | RÉF. 411400 |

Convertisseurs fibre optique Gigabit



| | | | | | |
|------------------|----------------------------|----------------------------|----------------------------|----------------------------|----------------------------|
| MODÈLE | MC100CM | MC110CS | MC200CM | MC210CS | MC220L |
| PORT RJ45 | 1x 10/100 | 1x 10/100 | 1x 1000 | 1x 1000 | 1x 1000 |
| PORT FIBRE | Duplex SC 100 | Duplex SC 100FX | SFP 100FX | SC 1000 LX | SFP Gigabit |
| FIBRE / DISTANCE | OM1/OM2 – 2km | OS2 – 20km | OM2/3/4 – 500m | OS2 – 20km | Selon SFP |
| LONGUEUR ONDE | 1310nm | 1310nm | 850nm | 1310nm | Selon SFP |
| OPTION | Chassis Réf. 311400 | Chassis Réf. 311400 | Chassis Réf. 311400 | Chassis Réf. 311400 | Chassis Réf. 311400 |
| | RÉF. 311911 | RÉF. 311914 | RÉF. 311915 | RÉF. 311925 | RÉF. 311898 |



| | | | | | | | | |
|------------------|----------------------------|----------------------------|----------------------------|----------------------------|----------------------------|----------------------------|----------------------------|----------------------------|
| MODÈLE | MC111CS | MC112CS | FC111A-20 | FC11PB-20 | FC311A-2 | FC311B-2 | FC311A-20 | FC311B-20 |
| PORT RJ45 | 1x 100 | 1x 100 | 1x 100 | 100 PoE | 1x Gigabit | 1x Gigabit | 1x Gigabit | 1x Gigabit |
| PORT FIBRE | Simplex SC/UPC 100FX | Simplex SC/UPC 100FX | Simplex SC/UPC 100FX | Simplex SC/UPC 100FX | Simple SC/UPC 1000LX | Simple SC/UPC 1000LX | Simple SC/UPC 1000LX | Simple SC/UPC 1000LX |
| FIBRE / DISTANCE | WDM OS2 – 20km | WDM OS2 – 20km | WDM OS2 – 20km | WDM OS2 – 20km | WDM OS2 – 2km | WDM OS2 – 2km | WDM OS2 – 20km | WDM OS2 – 20km |
| LONGUEUR ONDE | 1310/1550nm | 1310/1550nm | 1310/1550nm | 1310/1550nm | 1310/1550nm | 1310/1550nm | 1310/1550nm | 1310/1550nm |
| OPTION | Chassis Réf. 311400 | Chassis Réf. 311400 | Chassis Réf. 311420 | Chassis Réf. 311420 | Chassis Réf. 311420 | Chassis Réf. 311420 | Chassis Réf. 311420 | Chassis Réf. 311420 |
| | RÉF. 311921 | 311922 | RÉF. 311918 | 311919 | RÉF. 311904 | 311903 | RÉF. 311906 | 311905 |



| | | | | | |
|--------------------|-----------------------------|-----------------------------|--|--|--------------------------|
| MODÈLE | AT-DMC100/LC | AT-DMC100/ST | AT-MMC200/LC | AT-MMC200/ST | AT-UMC2000/LC-901 |
| PORT(S) RJ45 | 1 x RJ45 10/100 | 1 x RJ45 10/100 | 1 x RJ45 10/100 | 1 x RJ45 10/100 | USB Type-C™ Femelle |
| PORT(S) FIBRE | Duplex LC 100 FX multimode | Duplex ST 100 FX multimode | Duplex LC 100 FX multimode | Duplex ST 100 FX multimode | Duplex LC 1000SX |
| FIBRE / DISTANCE | 50-62.5/125µm – 2 kms | 50-62.5/125µm – 2 kms | 50-62.5/125 µm – 2 kms | 50-62.5/125 µm – 2 kms | OM2/OM3 550 m |
| LONGUEUR ONDE | 1310 nm | 1310 nm | 1310 nm | 1310 nm | 850 nm |
| CHÂSSIS COMPATIBLE | Non – Alim MicroUSB fournie | Non – Alim MicroUSB fournie | 19" 1U Réf. 522206 19" 3U Réf. 522215 | 19" 1U Réf. 522206 19" 3U Réf. 522215 | Alimenté par USB Type-C™ |
| | RÉF. 522110 | RÉF. 522116 | RÉF. 522210 | RÉF. 522211 | RÉF. 522209 |



| | | | | | |
|--------------------|-----------------------------|--|--|--|--|
| MODÈLE | AT-DMC1000/ST | AT-MMC2000/SC | AT-MMC2000/ST | AT-MMC2000/SP | AT-MMC2000LX/LC |
| PORT(S) RJ45 | 1 x RJ45 10/100/1000 | 10/100/1000 Mbps | 10/100/1000 Mbps | 10/100/1000 Mbps | 10/100/1000 Mbps |
| PORT(S) FIBRE | Duplex ST 1000 SX | Duplex SC | Duplex ST | Module SFP optionnel | Duplex LC |
| FIBRE / DISTANCE | OM2/OM3 – 550 m | OM2 550m | OM2 550m | Selon module | OS1/OS2 20kms |
| LONGUEUR ONDE | 850 nm | - | - | - | - |
| CHÂSSIS COMPATIBLE | Non – Alim MicroUSB fournie | 2U : Réf. 522215 1U : Réf. 522206 | 2U : Réf. 522215 1U : Réf. 522206 | 2U : Réf. 522215 1U : Réf. 522206 | 2U : Réf. 522215 1U : Réf. 522206 |
| | RÉF. 522130 | RÉF. 522212 | RÉF. 522213 | RÉF. 522000 | RÉF. 522234 |

Modules fibre SFP et cartes fibre optique

Module fibre optique



Réf. 311825



Réf. 522799



Réf. 522796



Réf. 522799

| | FIBRE À UTILISER | | | RÉF. |
|--|------------------|--------|----------|---------------|
| | 9/125 | 50/125 | 62,5/125 | |
| MODULE FIBRE OPTIQUE SFP+ GIGABIT | | | | |
| SFP+ DEXLAN 10G multimode | - | 300 m | - | 311829 |
| SFP+ DEXLAN 10G monomode | 10 km | - | - | 311825 |
| SFP+ Planet 10G Multimode -40°/+75°C (Tx/Rx 850) | - | 300m | - | 411899 |
| SFP+ Planet 10G Multimode -40°/+75°C (Tx/Rx 1310) | - | 2km | - | 411999 |
| SFP+ Planet vers RJ45 10Gbps 30m | - | - | - | 411846 |
| SFP+ TP-LINK 10G monomode | 10 km | - | - | 311929 |
| SFP+ ALLIED RJ45 10GBase-T 100 m | - | - | - | 522846 |
| SFP+ ALLIED 10G-SR multimode, Duplex [Tx/Rx=850] | - | 300 m | - | 522890 |
| SFP+ ALLIED 10G-LRM Multi mode Duplex [Tx/Rx=1310] | - | 550 m | 220 m | 522891 |
| SFP+ ALLIED DAC Direct attach cable, Twinax, 1 m | - | - | - | 746350 |
| SFP+ ALLIED DAC Direct attach cable, Twinax, 3 m | - | - | - | 522847 |
| SFP+ ALLIED DAC Direct attach cable, Twinax, 7 m | - | - | - | 522848 |
| SFP+ TP-LINK 10Gigabit Multimode 300m | 300 m | - | - | 311949 |
| SFP+ TP-LINK RJ45 10GBASE-T Cuivre | 30 m | - | - | 311947 |
| SFP+ TP-LINK 10Gigabit Stack 3m | 3 m | - | - | 311943 |
| SFP+ TP-LINK 10Gigabit Stack 1m | 1 m | - | - | 311946 |
| MODULE FIBRE FORMAT SFP 100 FX | | | | |
| SFP PLANET 100 FX multimode | - | 2 km | 2 km | 411699 |
| SFP PLANET 100 FX monomode | 20 km | - | - | 411695 |
| SFP PLANET 100 FX multimode -40°/+75°C | - | 2 km | 2 km | 411679 |
| SFP PLANET 100 FX monomode -40°/+75°C | 20 km | - | - | 411675 |
| SFP ALLIED, 100BX monomode, BiDi [Tx=1550,Rx=1310] | 15 km | - | - | 522691 |
| SFP ALLIED, 100BX monomode, BiDi [Tx=1310,Rx=1550] | 15 km | - | - | 522692 |

| | FIBRE À UTILISER | | | RÉF. |
|--|------------------|--------|----------|---------------|
| | 9/125 | 50/125 | 62,5/125 | |
| MODULE FIBRE FORMAT SFP GIGABIT | | | | |
| SFP ALLIED 1000 SX multimode | - | - | 500 m | 522799 |
| SFP 1000 SX multimode | - | - | 550 m | 311799 |
| SFP 1000 LX monomode | 10 km | - | - | 311795 |
| SFP PLANET 1000 SX multimode | - | 2 km | - | 411798 |
| SFP PLANET 1000 SX multimode -40°/+75°C | - | - | 550 m | 411799 |
| SFP PLANET 1000 LX monomode -40°/+75°C | 10 km | - | - | 411795 |
| SFP ALLIED RJ45 1000 BaseT 100 m | - | - | - | 522796 |
| SFP PLANET RJ45 1000 BaseT 100 m | - | - | - | 411896 |
| SFP TP-LINK 1000 SX multimode | - | - | 550 m | 311899 |
| SFP TP-LINK 1000 LX monomode | 10 km | - | - | 311895 |
| SFP TP-LINK WDM émetteur 1000 BX | 10 km | - | - | 311901 |
| SFP TP-LINK WDM récepteur 1000 BX | 10 km | - | - | 311902 |
| SFP ALLIED 1000SX multimode, Duplex [Tx/Rx=850] | - | 550 m | 220 m | 522799 |
| SFP ALLIED 1000LX10/1 monomode, Duplex [Tx/Rx=1310], -40 to 85°C | 10 km | - | - | 746349 |
| SFP ALLIED 1000EX monomode, Duplex [Tx/Rx=1310] | 40 km | - | - | 746348 |
| SFP ALLIED 1000BX monomode, BiDi [Tx=1310,Rx=1490] | 10 km | - | - | 522793 |
| SFP ALLIED 1000BX monomode, BiDi [Tx=1490,Rx=1310] | 10 km | - | - | 522794 |
| SFP TP-LINK RJ45 1000Mbps | - | 100 m | - | 311873 |
| SFP TP-LINK GIGABIT WDM EMETTEUR 2KM | 2 km | - | - | 311907 |
| SFP TP-LINK GIGABIT WDM RECEPTEUR 2KM | 2 km | - | - | 311908 |

Module SFP compatible CISCO / HP



Réf. 311829

| | FIBRE À UTILISER | | | RÉF. |
|---|------------------|--------|----------|---------------|
| | 9/125 | 50/125 | 62,5/125 | |
| MODULES FIBRE SFP GIGABIT CODÉS PAR MARQUE | | | | |
| Module SFP 1000 SX multimode pour CISCO | - | 550 m | 295 m | 311773 |
| Module SFP 1000 LX monomode pour CISCO | 20 km | - | - | 311780 |
| Module SFP 1000 SX multimode pour HP | - | 550 m | 295 m | 311761 |
| Module SFP 1000 LX monomode pour HP | 10 km | - | - | 311762 |
| MODULES FIBRE SFP+ 10 GIGA CODÉS CISCO | | | | |
| Module SFP+ 10G multimode pour CISCO | - | 300 m | - | 311774 |
| Module SFP+ 10G monomode pour CISCO | 10 km | - | - | 311776 |
| CORDONS CUIVRE TWINAX SFP+ PASSIFS | | | | |
| Cordon DAC SFP+ 10G pour CISCO - 1 m | - | - | - | 311778 |
| Cordon DAC SFP+ 10G pour CISCO - 3 m | - | - | - | 311779 |
| Cordon DAC SFP+ 10G pour CISCO - 5 m | - | - | - | 311777 |

Réf. 311778



** Autres marques ou modèles : nous consulter !

CARTES INTERNES SPÉCIALES SERVEURS



10 G



PoE



| PLUS PRODUIT | 40 Gbps de bande passante ! | Injecteur PoE+ intégré ! | Ports indépendants ou agrégables ! |
|--------------|------------------------------------|---------------------------------|---|
| MODÈLE | AT-ANC10S/2 | AT-2911GP/SFP | AT-2911SFP/2 |
| FORMAT | Standard + LP | Standard + LP | Standard + LP |
| TAILLE PCIE | 8x (8 lane) | 1x (1 lane) | 1x (1 lane) |
| PORT FIBRE | 2 SFP+ 1G/10G | 1 SFP 100/1G | 2 SFP 100/1G |
| PORT CUIVRE | - | 10/100/1000 PoE+ 30 W | - |
| RÉF. | 522910 | RÉF. 522911 | RÉF. 746378 |

Environnement domotique entreprise



Thermomètre IP WiFi et PoE avec 2 contacts secs

Pour une surveillance optimale !

Le HWG-STE2 est un thermomètre / hygromètre IP avec 2 entrées numériques. Il envoie une alerte par mail lorsque la température sort des plages programmées ou encore quand un contact d'alarme est fermé. Les sondes et détecteurs connectés peuvent être surveillés à l'aide de l'interface Web, via SNMP ou par le portail gratuit SensDesk.com

- › Mesure de -30° à +125°C et humidité jusqu'à 99% RH
- › 2 ports RJ11 pour 3 sondes max type Uni-Wire
- › 2 entrées I/O bornier à vis : contact sec (porte, mouvement, fumée...)
- › 1 port RJ45 10/100 PoE
- › Client WiFi 11n 150 Mbps intégré
- › Livré avec 1 sonde T° sur cordon 3 m

Réf. 600753

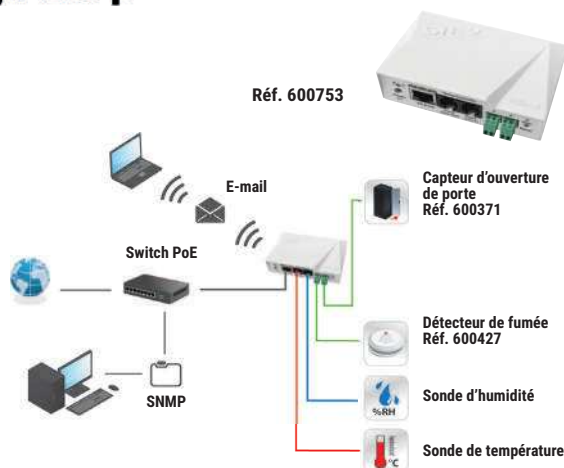

| | RÉF. HWGROUP | RÉF. |
|---|--------------|---------------|
| Thermomètre IP WiFi et PoE avec 2 contacts secs | HWG-STE2 R2 | 600753 |
| Capteur d'ouverture de porte sur cordon 2 m | MK4 | 600371 |

STE2 LITE Thermomètre – hygromètre sur IP

Jusqu'à 4 sondes en cascade !

Thermomètre LAN et WiFi simple à utiliser pour la mesure des emplacements distants. Chaque fois qu'une température dépasse la plage spécifiée, une notification par e-mail est envoyée. Le package STE2 LITE comprend un capteur de température Temp-1WIRE 1 m et un adaptateur secteur international 5 V.

- › Mesure : -30° à +125°C / 0 à 99% RH
- › Plus de 30 capteurs compatibles
- › Alarme temps réel: Web http, eMail, XML API, SNMP



NEW



Démo

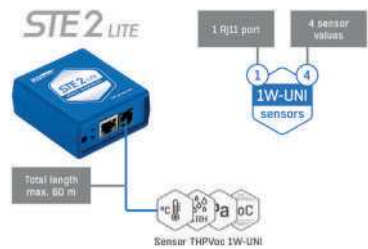

| | RÉF. HWGROUP | RÉF. |
|---|--------------|---------------|
| Thermomètre -Hygromètre sur IP LAN/WiFi | STE-LITE | 600829 |

Thermomètre sur GSM / GPRS

Alertes SMS et e-mails !

Solution de surveillance environnementale pouvant être installée en quelques minutes. Pour cela, une simple couverture réseau téléphonique GSM est nécessaire. 5 destinataires pourront être alertés par e-mail ou SMS grâce au modem GSM / GPRS intégré. Ses 2 ports RJ11 permettent de connecter des sondes de température et / ou d'humidité et ses borniers de contact sec peuvent être utilisés pour le raccordement de capteurs de fumée, d'ouverture de porte ou détecteur infrarouge (PIR).

- › 2 ports RJ11 pour sonde
- › 2 entrées contact sec
- › 1 port pour carte SIM GSM / GPRS
- › Livré avec 1 sonde température -10/+80° sur câble 3 m RJ11

| | RÉF. HWGROUP | RÉF. |
|--|--------------|---------------|
| Thermomètre sur GSM + 1 sonde + 1 alim | HWG-AREST2 | 600524 |

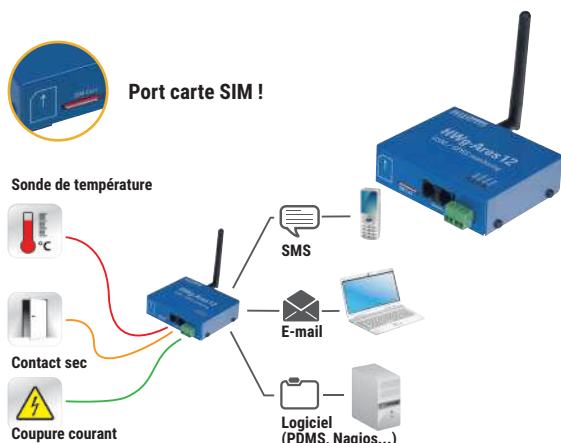

Sondes UNI-Wire sur câble RJ11

Température et Humidité !

| | RÉF. |
|---|---------------|
| Sonde Température -10°/+80°C IP67 – 3m | 600585 |
| Sonde Température d'extérieur -50° / +125°C IP67 – 3m | 600311 |
| Sonde Humidité – 3m | 600488 |
| Double sonde Température et Humidité sur 1 seul RJ11 – 3m | 600520 |

Réf. 600488



Réf. 600520



Astuce !

Rallongez le câble de vos sondes avec des cordons ADSL RJ11 et un coupleur RJ11

Voir section téléphonie pages 54 à 58



Liaisons réseau longue distance Coax VDSL et fibre 10G

Convertisseur 10Gigabit Fibre vers Cuivre

Des Kilomètre en 10G !

Solution d'extension de distance réseau flexible et fiable, les modèles manageables permettent de surveiller en temps réel les incidents, de casse ou déconnexion.

- › Ports RJ45 Multigigabit : 10G/2.5G/1G/100BASE-X
- › Ports SFP+ Bi-Vitesse : 1G/10G sur modèle manageables
- › Management : LFP/SNMP/VLAN/Web/Cloud



| | FIBRE | RJ45 | RÉF. FOURNISSEUR | RÉF. |
|--------------------------|----------------|-----------------|------------------|---------------|
| Convertisseur | SFP+ 10G | 10/5/2.5/1G/100 | XT-705A | 314905 |
| | SFP+ 1G/10G | 10/5/2.5/1G/100 | XT-905A | 314910 |
| Convertisseur manageable | 2x SFP+ 1G/10G | 10/5/2.5/1G/100 | XT-915A | 314915 |
| | 2x SFP+ 1G/10G | 10/5/2.5/1G/100 | XT-925A | 314925 |



Kit PoE sur Coax HighWire PowerStar

25 Watts Jusqu'à 500m !

Utiliser du câble coaxial RG59 ou RG11 pour connecter une caméra IP PoE sur grande distance. L'émetteur peut s'alimenter via un switch PoE ou une alimentation optionnelle

- › Testeur Budget PoE en bout de ligne
- › Connecteur Coax : BNC Femelle

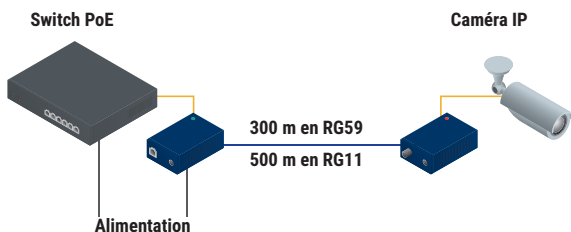

| | RÉF. FOURNISSEUR | RÉF. |
|---|------------------|---------------|
| Emetteur HighWire PowerStar unité de base | VHW-HWPS-B | 053264 |
| Récepteur HighWire PowerStar unité caméra | VHW-HWPS-C | 053265 |
| Alimentation secteur DC 57V 800 mA | VPSU-57V-800-EU | 743140 |
| Cordon Europe Bi-polaire pour VPSU-57V | 2-PIN-EU | 743082 |

Convertisseur VDSL2 avec switch 4 ports 10/100

Jusqu'à 1,4 km sur 1 paire de fil !

Conçu pour établir une connexion longue distance sur une simple ligne téléphonique utilisant la combinaison des technologies VDSL2 et Ethernet. Configurable en CO / CPE, il peut être utilisé en maître ou esclave avec le switch VDSL2.

- › 4 ports RJ45 10/100
- › 2 ports RJ11 : 1 VDSL2 + 1 ligne téléphonique (PABX)
- › Profil 17a : 300 m - 90 Mbps / 800 m - 50 Mbps / 1400 m - 20 Mbps
- › Profil 30a : 300 m - 100 Mbps / 600 m - 65 Mbps / 800 m - 48 Mbps



| | RÉF. FOURNISSEUR | RÉF. |
|--|------------------|---------------|
| Convertisseur VDSL2 + switch 4p 10/100 | VC-234 | 410234 |

Convertisseur VDSL2 Ethernet

Du 100 Mbps ou Gigabit sur 2 fils !

Etablissez une liaison jusqu'à 1,4 km avec le transfert maximum de la technologie VDSL2.

- › Port RJ45 : Ethernet 100Mbps ou Gigabit
- › Port RJ11 : VDSL2 sur 2 fils (ligne téléphonique)
- › Vitesse variable selon la distance
- › Profils : 17a / 30a et G.vector. sur modèle Gigabit



| | RÉF. FOURNISSEUR | RÉF. |
|--|------------------|---------------|
| Convertisseur VDSL2 Ethernet 100 Mbps | VC-231 | 410231 |
| Convertisseur VDSL2 Ethernet Gigabit | VC-231G | 410232 |
| Convertisseur VDSL2 Injecteur Gigabit PoE+ | VC-231GP | 410233 |

PENSEZ-Y

Retrouvez les antennes 3G/4G/5G

Pages : 171 et 172

Modem 4G LTE - Routeur VPN

Dexlan

Modem-Routeur sans fil 4G LTE et WiFi 4

L'internet partout !

Disposez d'un accès Internet en WiFi partout, via la 4G LTE alimenté par son injecteur PoE ou par un PowerBank USB optionnel. Il simplifie vos installations de caméra de surveillance, et offre grâce à son chipset Qualcomm jusqu'à 90 connexions simultanées. D'autre part, il dispose de la fonction Routeur et du mode point d'accès permettant les applications de type Bridge point à point ou répéteur WiFi. Robuste en boîtier métal IP30, il supporte des températures de -10 à 55°C pour les milieux de production. Il peut être employé en backup d'un accès Internet primaire par le port WAN. Dans ce cas, la 4G sert d'accès de secours.

- > Plug & Play : facile à installer, PoE, USB
- > Transforme la 4G en WiFi 4 N300
- > 90 utilisateurs simultanés



Powerbank Carte SIM



| | | |
|---|-------------------------|--------------------|
| Routeur 4G LTE Metal IP31 WiFi 4 10°C/+55°C | RÉF. FOURN. DX-4GRTAPW4 | RÉF. 321400 |
|---|-------------------------|--------------------|

Modem - Routeur 4G LTE Double SIM WiFi 4 -35/75°C

L'internet sans coupure !

Conception industrielle, Indispensable dans tous les milieux de production, ce modem-routeur 4G garantit une connexion permanente avec son système double carte SIM. Utilisable aussi en ligne de secours 4G lorsqu'il est combiné à un routeur ADSL ou Fibre.

- > Fonction VPN : IPsec / OpenVPN / GRE / Wireguard
- > Ports : 2 x RJ45 10/100 (configuration LAN / WAN)
- > Livré avec antennes WiFi et 4G démontables



| | RÉF ROBUSTEL | RÉF |
|---|--------------|---------------|
| Modem Routeur 4G LTE Double SIM WiFi 4 -35/75°C | R2010 | 308326 |
| Kit de montage mural pour Robustel R2010, | S051013 | 308327 |
| Kit de montage Rail DIN pour Robustel R2010, | S050006 | 308328 |
| Antenne 4G sur socle magnétique + câble 2m SMA | E003045 | 308325 |

Modem 4G LTE Industriel WiFi 4 - VPN -25/70°C

Avec + 2 ports Entrée/Sortie !

De très faible encombrement, utile pour les espace restreint, panneaux de bus, DAB et distributeurs automatiques, les applications de surveillance et d'affichage numérique. Ses ports I/O permettent d'intégrer à distance, détecteur d'ouverture, serrure électrique, alarme sonore...

- > Port carte SIM 3G/4G tout opérateur
- > 2 antennes fournies
- > Fixation Rail DIN fournie



| | RÉF ROBUSTEL | RÉF |
|---|--------------|---------------|
| Modem 4G LTE Industriel WiFi 4 - VPN -25/70°C | R1510-4L | 308334 |
| Alimentation rail DIN 12v 15W | | 314613 |

Routeur Omada VPN Multi-WAN Fibre 10 Gigabit



Avec + 2 ports Entrée/Sortie !

Deux ports SFP+ 10GE et jusqu'à 10 ports WAN permettent une connectivité d'agrégation à bande passante élevée et une large bande multiligne. Fonctions VPN et OpenVPN, équilibrage de charge, contrôle d'accès, DoS et contrôle de la bande passante

- > Intégré à Omada SDN : Provisioning, Cloud Management et Monitoring.
- > 110 tunnels OpenVPN / 300 IPsec
- > Double source d'alimentation



| | RÉF. FOURNISSEUR | RÉF. |
|---------------------------------------|------------------|---------------|
| Routeur Omada VPN Multi-WAN 10Gigabit | ER8411 | 308411 |

Dexlan

Routeur 4G LTE d'intérieur

Alimentation secteur ou PoweBank !

Insérer une carte Sim tout opérateur pour l'utiliser en accès de secours d'une box fibre/xDSL, votre connexion Internet devient permanente, que ce soit en filaire ou en WiFi.

- > WiFi 4 : N300 Mbps
- > 4G LTE : 150/50 Mbps
- > 3 Ports RJ45 : 1Wan/2LAN 10/100



| | RÉF. FOURNISSEUR | RÉF. |
|---|------------------|---------------|
| Routeur 4G LTE d'intérieur IP31 WiFi 4 N300 | DX-4GRTIDW4 | 321410 |

Modem 4G LTE WiFi N300

Le 1er prix des modems 4G !

Box 4G pour partager en WiFi sa connexion Internet avec jusqu'à 32 appareils et profitez de vitesses de téléchargement allant jusqu'à 150 Mbps.

- > 2 Antennes LTE démontables
- > 2 ports RJ45 10/100 dont 1 avec fonction WAN



| | RÉF. FOURNISSEUR | RÉF. |
|------------------------|------------------|---------------|
| Modem 4G LTE WiFi N300 | Archer TL-MR100 | 305315 |

Routeur VPN MultiWan PoE OMADA

Le 3 en 1, Routeur, Switch PoE et Contrôleur WiFi !



Avec un seul boîtier compact, les utilisateurs peuvent remplacer leur configuration de routeur avec tunnels VPN, de contrôleur matériel de bornes WiFi et de switch PoE+ avec budget de 110 watts.

- > 2 ports fibre Gigabit SFP WAN/LAN
- > 1 port Gigabit WAN
- > 1 port Gigabit LAN/WAN
- > 8 ports Gigabit LAN PoE+



| | RÉF. FOURNISSEUR | RÉF. |
|---|------------------|---------------|
| Routeur Contrôleur Omada VPN 4 WAN 8p Gigabit PoE+ 110W | ER7212PC | 307212 |

Courants porteurs en ligne CPL

Kit CPL Gigabit AV1200 et WiFi AC1200

Le plus rapide !

Combinant des ports RJ45 Gigabit, le CPL en AV1200 et le WiFi Dual-Band AC1200, ce kit permet d'installer rapidement un accès internet à hautes performances.

- › Boîtiers avec prises mâle / femelle
- › Installation facile : bouton appairage CPL et WiFi



Kit CPL AV1200 et WiFi AC1200

RÉF. TP-LINK TL-WPA8635P RÉF. **068908**

Kit CPL AV1300 Gigabit avec prise gigogne française 16 A

Spécial télévision via Internet !

Adaptant la technologie MiMo du WiFi au CPL, ce kit permet d'obtenir une transmission stable du signal Ethernet Gigabit au travers des lignes électriques, indispensable aux flux HD des nouveaux médias de télévision sur IP

- › CPL AV1200 MiMo 2x2
- › Prises filtrées mâle/femelle
- › Ports RJ45 Gigabit



Kit CPL AV1300 Gigabit prise gigogne FR 16 A

RÉF. TP-LINK TL-PA8015 KIT RÉF. **068994**

CPL AV1000 à prises françaises

Le nouveau standard du CPL !

- › Protocole CPL : AV600
- › Port RJ45 : Gigabit 10/100/1000



Kit CPL AV1000 à prises gigognes

RÉF. TP-LINK TL-PA7017P KIT(FR) RÉF. **068924**

CPL AV1000 à prises françaises avec WiFi 5 AC 1200

Le nouveau standard du CPL !

- › Protocole CPL : AV1000
- › Standard : WiFi 5 AC1200Mbps
- › Port RJ45 : Gigabit 10/100/1000



Kit CPL AV1000 avec borne WiFi AC1200

RÉF. TP-LINK TL-WPA7617P KIT(FR) RÉF. **068924**

CPL devolo Magic 2 WiFi 6

G.hn Le nouveau CPL Ultra Haut Débit !



Les Devolo Magic utilisent la nouvelle norme de CPL G.hn qui stabilise le streaming HD, la visio en télétravail et augmente la vitesse de transfert de 100% et aussi la portée jusqu'à 500 m sur un réseau électrique domestique. Combiné avec du WiFi 6 AX1800, c'est une couverture maximale sans frais de construction.

- › Vitesse CPL Magic 2 : 2400 Mbps
- › Standard WiFi 6 en AX1800
- › Prise Gigogne et 2 ports RJ45



| | RÉF. DEVOLO | RÉF. |
|---|-------------|---------------|
| Devolo magic 2 WiFi 6 – unitaire | 8812 | 038812 |
| Devolo magic 2 WiFi 6 Starter pack de 2 | 8817 | 038817 |
| Devolo magic 2 WiFi 6 Multiroom pack de 3 | 8825 | 038825 |

CPL devolo Magic 2 2400Mbps sur Rail DIN

Compatible 380V Coupleur de phase intégré !

Le Devolo Magic 2 DINrail permet de centraliser et diffuser le réseau Ethernet à haut débit sur du triphasé ou un circuit domestique monophasé. Il utilise la nouvelle norme de CPL G.hn qui découple les performances et assure une stabilité optimale

- › Vitesse CPL Magic 2 : 2400Mbps
- › Bornier à vis ; Neutre, Phase 1-2-3 et PE
- › 1 Prise RJ45



| | RÉF. DEVOLO | RÉF. |
|------------------------|-------------|---------------|
| Devolo magic 2 DINrail | 8528 | 038528 |

Kit CPL AV1000 et WiFi 5 AC750

Du WiFi à tous les étages !

- › Protocole CPL : Homeplug AV2 (AV1000)
- › Récepteur WiFi : 802.11ac Dual-Band AC750



Kit CPL AV1000 – WiFi 5 AC750

RÉF. TP-LINK TL-WAP7517 KIT RÉF. **068923**

Boîtier CPL avec prises électriques filtrées

Déployez jusqu'à 16 boîtiers CPL ! Ces kits économiques de courant porteur permettent d'installer un accès Internet dans toutes les pièces de votre résidence. 16 adaptateurs CPL peuvent être appairés ensemble et transforment votre réseau électrique en un switch Ethernet virtuel.

- › Prise électrique mâle / femelle
- › 1 port RJ45 100 Mbps par boîtier
- › CPL 500 Mbps compatible avec boîtier 200 Mbps
- › Appairage par bouton ou logiciel



CPL AV500 avec prises gigogne – Pack de 2

RÉF. TP-LINK TL-PA4015P KIT RÉF. **068966**

Index TP-Link Stockés – Huawei Fast Track



RÉFÉRENCES DISPONIBLES SUR STOCK !

| CPL COURRANT PORTEUR | | |
|--------------------------------|--|---------------|
| TL-WPA8x635P KIT | Kit de 2 CPL AV1300 WIFI 5 AC1350 Dual Band | 068908 |
| TL-PA7017P KIT(Fr) | Kit de 2 CPL AV100 Avec prise Gigue Fr. | 068924 |
| TL-WPA7617 KIT(Fr) | Kit de CPL AV1000 WIFI 5 AC1200 Dual Band | 068934 |
| TL-PA4015P KIT | Kit de 2 NANO CPL 600 AVEC PRISE - PACK DE 2 | 068966 |
| TL-PA8015P KIT | Kit de 2 CPL AV1300 GIGABIT Prise Gigue Fr. | 068994 |
| ACCESSOIRES | | |
| UE200 | Adaptateur USB 2.0 RJ45 Ethernet 10/100Mbps | 301012 |
| UC400 | Cordon adaptateur USB-C Male pour clé USB WIFI | 301015 |
| HA100 | Récepteur Bluetooth 4.0 Audio jack 3.5mm | 310100 |
| UE300 | Adaptateur USB 3.0 RJ45 Ethernet Gigabit | 301020 |
| WIFI SOHO | | |
| TL-MR3420 | Routeur 3G/WAN WIFI 4 N300 MBPS | 302342 |
| TL-POE150S | Injecteur PoE 1 Port 10/100 802.3af 15W | 302415 |
| TL-WR802N | Nano Routeur Mobile sans fil WIFI 4 N300 Mbps | 302731 |
| TL-WA901N | Point d'accès / Bridge WIFI 4 N450 Mbps avec kit PoE | 302903 |
| TL-WA1201 | Point d'accès WIFI 5 AC1200Mbps avec kit PoE | 305121 |
| ARCHER C80 | Routeur Gigabit WIFI 5 AC1900 MU-MIMO | 305258 |
| TL-MR6400 | Modem 4G Routeur Switch 4 ports 10/100 + WiFi 4 N300 | 318964 |
| ARCHER VR400 | Modem Routeur VDSL2/ADSL+ Switch 4 ports 10/100 + WiFi 4 N300 | 318994 |
| ARCHER MR200 | Modem Routeur 4G LTE WIFI 5 AC750 Mbps | 305375 |
| ARCHER MR600 | Modem Routeur 4G+ LTE Gigabit WIFI 5 AC1200 Mbps | 305390 |
| ARCHER T3U | Mini Clé USB WIFI 5 Dual-Band AC1300 Mbps | 305730 |
| ARCHER T2U NANO | TP-Link ARCHER T2U Nano Clé USB WIFI 11AC Dual-Band AC600 | 307521 |
| FIBRE OPTIQUE | | |
| TL-SM311LS | Module SFP MiniGBIC Monomode LC | 311895 |
| TL-SM311LM | Module Fibre optique SFP MiniGBIC LC Multimode 1000SX | 311899 |
| MC100CM | Convert. RJ45 10/10 vers Fibre optique 100FX SC Multimode 2km | 311911 |
| MC200CM | Convert. RJ45 Gb vers Fibre optique SC 1000LX Multimode 500m | 311915 |
| MC210CS | Convert. RJ45 Gb vers Fibre optique SC 1000SX Monomode 10km | 311925 |
| MC220L | Convertisseur RJ45 Gigabit vers Module SFP 1000SX/LX | 311898 |
| RÉSEAU DOMESTIQUE FILAIRE | | |
| TG-3468 | CARTE PCI EXPRESS GIGABIT | 300541 |
| TL-SF1005D | Switch 5 ports 10/100 | 317020 |
| TL-SF1008D | Switch 8 ports 10/100 | 317030 |
| TL-SF1008P | Switch 8 ports 10/100 dont 4 PoE Budget 53W | 317048 |
| TL-SG1008P | Switch 8 ports Gigabit dont 4 PoE Budget 53W | 317049 |
| TL-SG1005P | Switch 5 ports Gigabit dont 4 PoE Budget 56W | 317052 |
| TL-SG105E | Switch Métal 5 Ports Gigabit IGMP+VLAN+QoS | 317365 |
| TL-SG105 | Switch 5 ports Gigabit Métal | 317105 |
| TL-SG108 | Switch 5 ports Gigabit Métal | 317108 |
| TL-SG1005D | Switch 5 ports Gigabit | 317121 |
| TL-SG1008D | Switch 8 ports Gigabit | 317131 |
| TL-SG1008MP | Switch 8 Ports Gigabit Full PoE+ Budget 126W | 317159 |
| TL-SG1210P | Switch 9 Ports Gigabit dont 8 PoE+ & 1 SFP Budget 63W | 317161 |
| RÉSEAU ENTREPRISE FILAIRE | | |
| TL-SG1024 | Switch 24 Ports Gigabit 19" rackable | 317141 |
| TL-SG1048 | Switch 48 Ports Gigabit 19" rackable | 317142 |
| TL-SF1024 | Switch 24 Ports 10/100 19" rackable | 317055 |
| TL-SF1016 | Switch 16 Ports 10/100 19" rackable | 317063 |
| TL-SF1016D | Switch 16 Ports 10/100 13" rackable 19" | 317071 |
| TL-SG1016DE | Easy Smart Switch 16 Ports Gigabit Manageable | 317366 |
| TL-SG1024DE | Easy Smart Switch 24 Ports Gigabit Manageable | 317364 |
| LS108G | Switch métal 8 Ports Gigabit | 317103 |
| TL-SG1016 | Switch 16 Ports Gigabit Rackable | 317135 |
| TL-SG108PE | Easy Smart Switch 8 Ports Gigabit dont 4 PoE+ 55W | 317369 |
| TL-SG1016PE | Easy Smart Switch 16 Ports Gigabit dont 8 PoE+ 110W | 317086 |
| RÉSEAU PROFESSIONNEL SDN OMADA | | |
| OC200 | Contrôleur centralisé WIFI Hardware SDN OMADA 100 bornes | 307050 |
| OC300 | Contrôleur centralisé WIFI Hardware SDN OMADA 500 bornes | 307100 |
| EAP115 | Plafonnier SDN Wifi 4 N300 Mbps PoE Actif | 307115 |
| EAP110-OUTDOOR | HotSpot d'extérieur SDN Wifi 4 N300 Mbps PoE IP65 | 307111 |
| EAP115-WALL | Plastron Mural SDN Wifi 4 N300 Mbps PoE actif | 307116 |
| EAP225-OUTDOOR | HotSpot d'extérieur SDN Wifi 5 AC1200 Mbps PoE actif IP65 | 307124 |
| EAP225 | Plafonnier SDN Wifi 5 Dual Band AC1350 Mbps Gb PoE actif | 307225 |
| EAP235-WALL | Applique murale SDN Wifi 5 AC1200 Mbps PoE actif | 307235 |
| EAP245 | Plafonnier SDN Wifi 5 Dual Band AC1750 Mbps Gb PoE actif | 307245 |
| EAP245(5-PACK) | Pack de 5 Plafonniers Wifi 5 AC1750 Mbps Gigabit PoE actif | 307246 |
| EAP660 HD | Plafonnier SDN Wifi 6 Haute Densité AX3600 Mbps 2.5Gbps PoE+ | 307660 |
| EAP610 | Plafonnier SDN Wifi 6 Dual Band AX1800 Mbps Gigabit PoE+ | 307661 |
| EAP610_V2 | Plafonnier Diametre 160 SDN Wifi 6 AX1800 Mbps Gb PoE+ | 307662 |
| ER7206 | Routeur SafeStream VPN 4 ports Wan SDN 5 Gb & 1 SFP | 307206 |
| ER605 | Routeur SafeStream VPN 4 ports Wan SDN 5 Gb | 309565 |
| TL-SG2008P | Switch SND Manag. Niv. 2 8 Ports Gb PoE+ Budget 62W | 317207 |
| TL-SG2210P | Switch SDN Manag. Niv. 2 8 ports Gb PoE+ & 2 SFP Budget 53W | 317210 |
| TL-SG2210MP | Switch SDN Manag. Niv. 2 8 ports Gb PoE+ & 2 SFP Budget 150W | 317221 |
| TL-SG2428P | Switch SDN Manag. Niv. 2 24 ports Gb PoE+ & 4 SFP Budget 250W | 317230 |
| TL-SG3428MP | Switch SDN Manag. Niv. 2+ 24 ports Gb PoE+ & 4 SFP Budget 192W | 317624 |
| TL-SG3428X | Switch SDN Manag. Niv. 2+ 24 ports Gb & 4 SFP+ 10G | 317632 |
| TL-SG3452 | Switch SDN Manag. Niv. 2+ 48 ports Gb & 4 SFP | 317635 |
| EAP110 | Plafonnier Wifi 4 300Mbps PoE Passif | 307110 |
| EAP650 | Plafonnier SDN Wifi 6 AX3000 Gigabit PoE+ | 307655 |

HUAWEI FAST TRACK



OPTEZ POUR LA VITESSE, GAGNEZ EN VALEUR

LIVRAISON EN 2 SEMAINES



EXTRAIT DE LA GAMME WI-FI 6 (802.11AX) POINTS D'ACCÈS D'INTÉRIEUR



AirEngine 8760-X1-PRO

- › Device rate : 10.75 Gbps
- › NSS : 4+12/4+8+4



AirEngine 6760-X1

- › Device rate : 10.75 Gbps
- › NSS : 4+6/4+8/4+4+4



AirEngine 6760-X1E

- › Device rate : 10.75 Gbps
- › NSS : 4+6/4+8/4+4+4



AP7060DN

- › Device rate : 5.95 Gbps
- › NSS : 4+8



AirEngine 6761-21

- › Device rate : 3.55 Gbps
- › NSS : 4+4



AirEngine 6761-21E

- › Device rate : 3.55 Gbps
- › NSS : 4+4



AirEngine 6761-21T

- › Device rate : 6.575 Gbps
- › NSS : 2+2+4



AirEngine 6761-22T

- › Device rate : 6.575 Gbps
- › NSS : 2+2+4 (6 GHz)

EXTRAIT DE LA GAMME WI-FI SWITCH CONFIGURABLE CAMPUS NETWORKS



CloudEngine S5731-S

- › VXLAN-based virtualization, one network for multiple purposes
- › All-optical and hybrid optical-electrical models



CloudEngine S5732-H hybrid optical-electrical switch

- › Unique 300 m PoE++ sur fibre
- › MACsec on 10GE, 25GE,40GE, and 100GE ports



CloudEngine S5732-H all-electrical (multi-GE) switch

- › Unique RTU, softwaredefined port rates
- › MACsec on 10GE, 25GE, 40GE, and 100GE ports

PLUS DE MODÈLES HUAWEI FAST TRACK, NOUS CONSULTER !

KVM

| | |
|---|-----|
| Switchs KVM 2 ports VGA/USB - PS2 et HDMI® | 212 |
| Switchs KVM 2 ports DP et DVI et écrans multiples | 213 |
| Switchs KVM 4 ports VGA/USB - PS2 et HDMI® | 214 |
| Switchs KVM 4 ports DP et DVI et écrans multiples | 215 |
| Switchs KVM rackables 4, 8 et 16 ports | 216 |
| Switchs KVM rackables 8 et 16 ports ATEN | 217 |
| Switchs KVM RARITAN mono-utilisateur | 218 |
| Switchs KVM RARTAN IP CAT. 5 multi-utilisateurs | 219 |
| Switchs KVM CAT. 5 mono-utilisateur ATEN | 220 |
| Switchs KVM IP CAT. 5 multi-utilisateurs ATEN | 221 |
| Consoles LCD rackables 19" 1 et 4 ports | 222 |
| Consoles LCD rackables 19" 8 et 16 ports | 223 |
| Prolongateurs KVM, VGA, USB et PS2 ATEN | 224 |
| Prolongateurs KVM VGA/USB DEXLAN | 225 |
| Prolongateurs KVM sur CAT.5 ATEN | 226 |
| Déports KVM sur HDBaseT ATEN | 227 |
| Prolongateurs professionnels économiques DEXLAN | 228 |
| Solutions prolongateur KVM sur IP DEXLAN | 229 |
| Prolongateurs ATEN sur IP et fibre | 230 |
| Prolongateurs KVM HDMI® et DisplayPort sur IP | 231 |
| Cordons KVM ATEN | 232 |
| Index KVM ATEN | 233 |

Switch KVM 2 ports
Dexlan
Réf. 061070
Page 212



Switchs KVM 2 ports VGA/USB - PS2 et HDMI®

2 PORTS HDMI®



ATEN

| | |
|------------------|------------------------------|
| PLUS PRODUIT | HDMI® 4K et USB 3.0 ! |
| MODÈLE | CS1822 |
| PORT CONSOLE | HDMI / USB 3.0 / Audio |
| TAILLE / RES MAX | 4096 x 2160 |
| CÂBLES | Fournis 1,8 m |
| COMMUTATION | Bouton + hotkey |
| FONCTIONNALITÉS | Partage périphérique USB 3.0 |
| RÉF. | 261822 |



ATEN

| | |
|------------------|--|
| PLUS PRODUIT | Avec sélecteur de port distant ! |
| MODÈLE | CS22H |
| PORT CONSOLE | HDMI® / USB / Audio |
| TAILLE / RES MAX | 4096 x 2160 |
| CÂBLES | Fournis 1,8 m |
| COMMUTATION | Télécommande |
| FONCTIONNALITÉS | Partage de périphériques USB / Audio / 4K / Alimentation par bus |
| RÉF. | 253524 |



ATEN

| | |
|------------------|---|
| PLUS PRODUIT | Le KVM HDMI® économique ! |
| MODÈLE | CS22HF |
| PORT CONSOLE | HDMI® / USB |
| TAILLE / RES MAX | 1920 x 1200 |
| CÂBLES | Fournis 1,8 m |
| COMMUTATION | Télécommande |
| FONCTIONNALITÉS | Partage de périphériques USB / Full HD / Alimentation par bus |
| RÉF. | 253523 |



Dexlan

| | |
|------------------|------------------------------------|
| PLUS PRODUIT | Prêt pour le HDMI® 3D et 4K |
| MODÈLE | DX-4KHUA2 |
| PORT CONSOLE | HDMI® / USB 3.1 |
| TAILLE / RES MAX | 3840 x 2160 |
| CÂBLES | Fournis 1,8 m |
| COMMUTATION | Hotkey + bouton |
| FONCTIONNALITÉS | AudioMicro + HP / 1 USB partagé |
| RÉF. | 061091 |

2 PORTS USB TYPE-C™



ATEN

| | |
|------------------|--|
| PLUS PRODUIT | Le 1er KVM en Type-C™ |
| MODÈLE | US3310 |
| PORTS CONSOLE | HDMI® / 2 x USB Type-A / 1 x USB Type-C™ |
| TAILLE / RES MAX | 3840 x 2160 |
| CÂBLES | Fournis 1,0 m |
| COMMUTATION | télécommande |
| FONCTIONNALITÉS | Power Delivery (adapt. Option. 85 W max) |
| RÉF. | 063310 |



ATEN

| | |
|------------------|--|
| PLUS PRODUIT | Une solution hybride ! |
| MODÈLE | CS52DP |
| PORTS CONSOLE | DisplayPort / Audio / USB-C |
| TAILLE / RES MAX | 4096 x 2160 |
| CÂBLES | Fournis 1,2 m |
| COMMUTATION | Télécommande |
| FONCTIONNALITÉS | Partage de périphériques USB / Audio / 4K / Alimentation par bus |
| RÉF. | 253526 |



ATEN

| | |
|------------------|--|
| PLUS PRODUIT | Pour une commutation rapide ! |
| MODÈLE | US3312 |
| PORTS CONSOLE | USB 2.0 / DisplayPort |
| TAILLE / RES MAX | 4096 x 2160 |
| CÂBLES | Fournis 1,8 m |
| COMMUTATION | Télécommande |
| FONCTIONNALITÉS | Partage de périphériques USB / 4K / Alimentation par bus |
| RÉF. | 063312 |



ATEN

| | |
|------------------|--|
| PLUS PRODUIT | Le KVM qui recharge l'ordinateur ! |
| MODÈLE | US3311-AT |
| PORT CONSOLE | USB-A 3.2 Gen 1 Type-A, DP, USB-C™ PD, jack DC |
| TAILLE / RES MAX | 840 X 2160 @ 60 Hz |
| CÂBLES | Adaptateur d'alimentation |
| COMMUTATION | Bouton de commutation de port |
| FONCTIONNALITÉS | - |
| RÉF. | 063311 |



ATEN

| | |
|------------------|--|
| PLUS PRODUIT | Switch KM 10G spécial PC portable ! |
| MODÈLE | US3342 |
| PORT CONSOLE | USB-A 3.0 / USB-C 3.2 Gen 2 10G |
| TAILLE / RES MAX | 4096 x 2160 |
| CÂBLES | Fournis 1,8 m |
| COMMUTATION | Télécommande |
| FONCTIONNALITÉS | Power Delivery jusqu'à 85W |
| RÉF. | 063342 |



Dexlan

| | |
|------------------|---|
| PLUS PRODUIT | 1 seul cordon USB-C™ pour brancher chaque ordinateur ! |
| MODÈLE | DEX-H4K2USBC |
| PORT CONSOLE | USB-A 2.0 |
| TAILLE / RES MAX | 4k 60Hz |
| CÂBLES | USB-C™ |
| COMMUTATION | Bouton en façade |
| FONCTIONNALITÉS | - |
| RÉF. | 061070 |

2 PORTS VGA



| | |
|------------------|--|
| PLUS PRODUIT | Top prix des "câbles détachables" ! |
| MODÈLE | CS22U |
| PORT CONSOLE | VGA / USB |
| TAILLE / RES MAX | 1920 x 1440 |
| CÂBLES | En option - 2 m (Réf. 060020) |
| COMMUTATION | Bouton |
| FONCTIONNALITÉS | 1 port USB : partage périphérique |
| RÉF. | 060102 |



| | |
|------------------|---------------------------|
| PLUS PRODUIT | Semi-automatique ! |
| MODÈLE | CS22U |
| PORT CONSOLE | VGA / USB |
| TAILLE / RES MAX | 1920 x 1440 |
| CÂBLES | Fournis 1 m |
| COMMUTATION | Hotkey + bouton |
| FONCTIONNALITÉS | - |
| RÉF. | 052272 |



ATEN

| | |
|------------------|-----------------------------|
| PLUS PRODUIT | Le plus économique ! |
| MODÈLE | CS22U |
| PORT CONSOLE | VGA / USB |
| TAILLE / RES MAX | 2048 x 1536 |
| CÂBLES | Intégrés - 0,9 m |
| COMMUTATION | Bouton |
| FONCTIONNALITÉS | Télécommande filaire 1,8 m |
| RÉF. | 253522 |



ATEN

| | |
|------------------|---------------------------------|
| PLUS PRODUIT | Top qualité à prix éco ! |
| MODÈLE | CS82U |
| PORT CONSOLE | VGA / USB |
| TAILLE / RES MAX | 2048 x 1536 |
| CÂBLES | Fournis 1,2 m |
| COMMUTATION | Hotkey + bouton |
| FONCTIONNALITÉS | Câbles combo VGA / USB + PS2 |
| RÉF. | 052321 |

Switchs KVM 2 ports DP et DVI et écrans multiples

2 PORTS DISPLAYPORT / USB



ATEN

ATEN

Dexlan

| PLUS PRODUIT | Le mini avec Haute Définition ! | Le pocket en 4K ! | Le plus compact des DP ! | 1er prix du 4K ! |
|------------------|--|-------------------------------|---------------------------------|------------------------------|
| MODÈLE | - | CS782DP | CS222DP | DX-K2DP |
| PORT CONSOLE | DP / USB / Audio | DP++ 1.2 / USB / Audio | DP++ / USB / Audio | DP++ / USB 2.0 / Audio |
| TAILLE / RES MAX | 2560 x 1600 | 3840 x 2160 (4k2k) | 2560 x 1600 | 3840 x 2160 |
| CÂBLES | Intégrés - 1,2 m | Fournis 1,5 m | Intégré - 0,9 m | Fournis 1,8 m |
| COMMUTATION | Hotkey + bouton + softswitch | Hotkey + télécommande filaire | Télécommande filaire | Bouton + hotkey |
| FONCTIONNALITÉS | Audio micro + HP | Audio HP et DP Dual Mode | Audio Micro + HP | Partage périphérique USB 2.0 |
| REF. | 061161 | 052305 | 253226 | 063042 |

2 PORTS ECRANS MULTIPLES / USB



Dexlan

Dexlan

ATEN

ATEN

| PLUS PRODUIT | Spécial CO-WORKING ! | Prêt pour le HDMI® 3D et 4K ! | Triple écran DisplayPort par voix ! | Double écran HDMI® 4K et USB 3.0 ! |
|------------------|-----------------------------|--------------------------------------|--|---|
| MODÈLE | DX-K2X2DP | DX-D4KHUA3 | DX-44KHUA2 | CS1842 |
| PORT CONSOLE | DisplayPort | HDMI® / USB 3.0 | HDMI® / USB 3.2 | HDMI® / USB 3.0 / Audio |
| TAILLE / RES MAX | 4k @60Hz et 1080p @60Hz | 3840 x 2160 | 3840 x 2160 | 4096 x 2160 |
| CÂBLES | Fournis 1,8 m | Fournis 1,8 m | Fournis 2,0 m | Fournis 1,8 m |
| COMMUTATION | Bouton | Hotkey + bouton | Bouton + Hotkey | Bouton + hotkey |
| FONCTIONNALITÉS | Audio / USB | Supporte 2 écrans HDMI® 4K | Audio micro + HP / 2 ports USB partage périphériques | Partage périphérique USB 3.0 |
| REF. | 063052 | 061095 | 061092 | 261965 |
| | | | | 261842 |

2 PORTS DVI / USB DE BUREAU



ATEN

ATEN

ATEN

| PLUS PRODUIT | DVI compatible VGA ! | Conforme à la norme de sécurité militaire PSD PP v4.0 ! | Hub USB 2.0 intégré ! |
|------------------|-----------------------------|--|---|
| MODÈLE | CS1762A | CS1182D4C | CS1782A |
| PORT CONSOLE | DVI-I / USB / Audio | 2 ports USB | DVI-D / USB / Audio |
| TAILLE / RES MAX | 1920 x 1200 | 3840 x 2160 | 1920 x 1200 |
| CÂBLES | Fourni 2,0 m | Fournis 1,8 m | Fournis 2,0 m |
| COMMUTATION | Bouton + Hotkey | Bouton + Hotkey | Bouton + Hotkey |
| FONCTIONNALITÉS | Partage périphérique | 2 ports USB partage de périphériques | Audio micro+HP / 2 ports USB : partage périphérique |
| REF. | 261762 | 261192 | 253535 |

2 PORT KM CLAVIER/SOURIS



NEW

| PLUS PRODUIT | 1 seul clavier et souris pour 2 ordinateurs |
|------------------|--|
| MODÈLE | Spécial PC Tour + PC portable |
| PORT CONSOLE | USB |
| TAILLE / RES MAX | - |
| CÂBLES | Auto alimenté par l'USB |
| COMMUTATION | Télécommande / bordure écran |
| FONCTIONNALITÉS | 2 ports USB-A Femelle Clavier / Souris |
| REF. | 062002 |

2 PORTS DVI / USB COMPACT



ATEN

ATEN

Dexlan

Dexlan

| PLUS PRODUIT | L'universel ! | Le pur numérique ! | Le switch DVI éco avec audio ! | Connecter 2 unités centrales d'ordinateur avec un seul ensemble ! |
|------------------|----------------------------|---|--|--|
| MODÈLE | CS22D | CS682 | DX-KHUA2 | DEX-061125 |
| PORT CONSOLE | DVI-I / USB | DVI-D / USB / Audio | DVI-I / USB / Audio | USB / VGA / Audio |
| TAILLE / RES MAX | 1920 x 1200 | 1920 x 1200 | 2560 x 1600 | 1920 x 1440 |
| CÂBLES | DVI-D intégrés - 0,9 m | DVI-D intégrés - 1,2 m | DVI-D / USB / Jack vert Intégrés 1,2 m | USB / VGA / Jack 3,5 m |
| COMMUTATION | Hotkey + bouton | Hotkey + bouton + souris | Hotkey Ctrl+Ctrl | Hotkey |
| FONCTIONNALITÉS | Télécommande filaire 1,8 m | Audio Micro+HP / télécommande filaire 1,8 m | Partage de haut-parleur | - |
| REF. | 253525 | 052303 | 061920 | 061125 |

Switchs KVM 4 ports VGA/USB - PS2 et HDMI®

4 PORTS VGA / USB



PENSEZ-Y

Retrouvez nos câbles

Page : 232



| | | | |
|-------------------|-------------------------------------|--|---------------------------|
| PLUS PRODUIT | Compatible souris sans fil ! | Top prix des "câbles détachables" ! | Semi-automatique ! |
| MODÈLE | CS64US | - | - |
| PORTS CONSOLE | VGA / USB / Audio | VGA / USB | VGA / USB |
| TAILLE / RÉG. MAX | 1920 x 1440 | 1920 x 1440 | 1920 x 1440 |
| CÂBLES | Intégrés - 1,8 m | En option - 1,5 m (Réf. 060015) | Fournis - 1 m |
| COMMUTATION | Hotkey | Bouton | Hotkey + bouton |
| FONCTIONNALITÉS | Audio : sortie haut-parleur | - | - |
| | RÉF. 052201 | RÉF. 060104 | RÉF. 052274 |



| | | | |
|-------------------|---|---|---------------------------------|
| PLUS PRODUIT | Les fonctions pro dans un 4 ports ! | Hot-Plug et Play ! | Top qualité à prix éco ! |
| MODÈLE | CS1734B | - | CS84U |
| PORTS CONSOLE | VGA / USB / Audio | VGA / USB / Audio | VGA / USB |
| TAILLE / RÉG. MAX | 2048 x 1536 | 2048 x 1536 | 1920 x 1440 |
| CÂBLES | Fournis - 2 x 1,2 m + 2 x 1,8 m | Fournis - 1,2 m | Fournis - 2 x 1,2 m + 2 x 1,8 m |
| COMMUTATION | Hotkey + bouton + OSD | Bouton + Hotkey | Hotkey + bouton |
| FONCTIONNALITÉS | Audio micro + HP - 2 ports USB : partage périphérique | Audio micro + HP - port clavier PS2 en façade | - |
| | RÉF. 052360 | RÉF. 063014 | RÉF. 052341 |

4 PORTS HDMI® / USB



NEW

| | | | |
|-------------------|------------------------------|--|---|
| PLUS PRODUIT | HDMI® 4K et USB 3.0 ! | Supporte le Dolby True HD | Mutualiser et partagez votre écran LED 4K ou TV UltraHD 4K en ultra haute définition ! |
| MODÈLE | CS1824 | C1794 | DX-4KHUA4 |
| PORTS CONSOLE | HDMI® / USB 3.0 / Audio | HDMI® / USB / Audio | HDMI® 4K / USB / Audio |
| TAILLE / RÉG. MAX | 4096 x 2160 | 1080p | 3840 x 2160 |
| CÂBLES | Fournis 1,8 m | Fournis 4 x 1,8 m | Fournis 4 x 1,8 m |
| COMMUTATION | Bouton + hotkey | 5 boutons | Bouton + raccourci clavier |
| FONCTIONNALITÉS | Partage périphérique USB 3.0 | Audio micro + HP - 2 ports USB : partage périphériques | 1 port partage d'un périphériques USB |
| | RÉF. 261824 | RÉF. 253540 | RÉF. 061093 |



| | | |
|-------------------|---|---|
| PLUS PRODUIT | La régie de contrôle de votre affichage dynamique ! | Conforme aux exigences de sécurité militaire PSD PP v4.0 ! |
| MODÈLE | - | CS1144H4C |
| PORTS CONSOLE | HDMI® / USB / Audio | Double HDMI® / USB / Mini Audio |
| TAILLE / RÉG. MAX | 3840 x 2160 - 4K 2K | 3840 x 2160 |
| CÂBLES | En option (HDMI® Réf. 127790 / USB Réf. 149711) | En option (HDMI® Réf. 127790 / USB Réf. 149711) |
| COMMUTATION | Bouton + télécommande | Boutons |
| FONCTIONNALITÉS | Fonction matrice 4 entrées x 2 sorties HDMI® 4K indépendantes | Sélecteur de port à distance (RPS) / Filtrage des périphériques configurable / Détection permanente d'intrusion |
| | RÉF. 052410 | RÉF. 261194 |

Switchs KVM 4 ports DP et DVI et écrans multiples

4 PORTS DISPLAYPORT / USB



ATEN



ATEN



Dexlan

| | | | |
|-------------------|--|------------------------------------|------------------------------------|
| PLUS PRODUIT | Le DP++ 1.2 en 4K et USB 3.0 ! | DP++ 1.1 et USB 3.1 | 1^{er} prix du 4K ! |
| MODÈLE | CS1924 | CS1914 | DX-K2DP |
| PORTS CONSOLE | DisplayPort / USB / Audio | DisplayPort / USB / Audio HP | DisplayPort++ / USB 2.0 / Audio |
| TAILLE / RÉG. MAX | 4K UHD 3840 x 2160 / 4K DCI 4096 x 2160 | 4K UHD 3840 x 2160 | 3840 x 2160 |
| CÂBLES | Fournis - 4 x 1,8 m | Fournis - 4 x 1,8 m | Fournis 1,8 m |
| COMMUTATION | Hotkey + bouton + bouton molette souris | Bouton + Hotkey | Bouton + hotkey |
| FONCTIONNALITÉS | Audio micro + HP - 2 ports partage USB 3.0 support Multi-flux DP 1.2 : plusieurs écrans sur 1 connecteur DP | Audio HP - 2 ports partage USB 3.1 | Partage périphérique USB 2.0 |
| RÉF. | 261924 | RÉF. 261914 | RÉF. 063044 |

4 PORTS DVI / USB



ATEN



ATEN



| | | | |
|-------------------|---|---|---------------------------------------|
| PLUS PRODUIT | DVI numérique + analogique ! | Compatible clavier PS2 ! | Compatible clavier PS2 ! |
| MODÈLE | CS1764A | CS1784A | - |
| PORTS CONSOLE | DVI-I / USB / Audio | DVI-I / USB / Audio | DVI-I / USB / Audio |
| TAILLE / RÉG. MAX | DVI Single Link 1920 x 1200 | DVI Dual Link 2560 x 1600 | DVI-D 1600 x 1200 / DVI-A 1920 x 1440 |
| CÂBLES | Fournis - 4 x 1,8 m | Fournis - 4 x 1,8 m | Fournis - 4 x 1,5 m |
| COMMUTATION | Hotkey + bouton + souris | Hotkey + bouton + souris | Hotkey + bouton |
| FONCTIONNALITÉS | Audio micro + HP - 2 ports USB : partage périphérique | Audio micro + HP - 2 ports USB : partage périphérique | - |
| RÉF. | 261764 | RÉF. 253538 | RÉF. 063040 |

4 PORTS DOUBLE ÉCRAN / USB



ATEN



Dexlan



ATEN



ATEN

| | | | | |
|-------------------|---|---|---|---|
| PLUS PRODUIT | 2 écrans à partir d'un port DP du PC | Le 4 ports double écran économique ! | Affichage Quadvision mosaïque ! | Double écran HDMI® 4k et USB 3.0 ! |
| MODÈLE | CS1924M | DX-D4KHUA4 | CM1164a | CS1844 |
| PORTS CONSOLE | DisplayPort + HDMI® / USB 3.1 / Audio | 2 x HDMI® / USB 2.0 / Audio | DVI-D / USB / Audio | HDMI® / USB 3.0 / Audio |
| TAILLE / RÉG. MAX | 4K @60Hz | 4K @30Hz | 1920 x 1200 | 4096 x 2160 |
| CÂBLES | 4 x DP / USB 3.0 / Audio 1,8 m fournis | 8 HDMI® + 4 USB + 4 Audio 1,8 m | Fournis - 4 x 1,8 m | Fournis 1,8 m |
| COMMUTATION | Bouton + Hotkey | Bouton + Hotkey + OSD | Hotkey + bouton + OSD + télécommande | Bouton + hotkey |
| FONCTIONNALITÉS | Fonction MST (Multi Screen Transport) | 1 port USB en façade (partage) | Audio micro + HP - 2 ports USB : partage périphérique | Partage périphérique USB 3.0 |
| RÉF. | 261925 | RÉF. 061094 | RÉF. 261165 | RÉF. 261844 |



ATEN



ATEN



ATEN

| | | | |
|-------------------|---|---|---|
| PLUS PRODUIT | Dual Screen dupliqué ou étendu ! | 2 écrans DVI ou 1 DVI + 1 VGA ! | Double sortie HDMI® plein écran + mosaïque |
| MODÈLE | CS1744 | CS1644A | CM1284 |
| PORTS CONSOLE | Double VGA / USB / Audio | Double DVI-I / USB / Audio | 2 x HDMI® 4K/USB/audio |
| TAILLE / RÉG. MAX | 2048 x 1536 | 2560 x 1600 | 3840 x 2160 |
| CÂBLES | Fournis 1,8 m | Fournis 1,8 m | fournis 1,8 m |
| COMMUTATION | Hotkey + bouton | Hotkey + bouton + souris | Hotkey + bouton + souris |
| FONCTIONNALITÉS | Audio micro + HP - 2 ports USB : partage périphérique | Audio micro + HP - 2 ports USB : partage périphérique | Cascadable 2 niveaux (16 UC - sortie 4x4 écrans) |
| RÉF. | 260014 | RÉF. 261645 | RÉF. 261284 |

Switchs KVM rackables 4, 8 et 16 ports

Dexlan

Switch KVM HDMI®/USB 2.0

Avec tous les cordons fournis !

Administrez de manière efficace de 8 à 16 serveurs à connectique HDMI® à partir d'une seule console.

- › Port console : HDMI®/USB
- › Port serveur : HDMI®/USB 2.0
- › Résolution max : 1920 x 1080
- › Rackable : 19" 1U kit fourni



**Compatible console
1 port avec l'adaptateur !
Réf. 751744**



8 à 16 cordons fournis !

Réf. 066508

Vue avant



Vue arrière



Switch KVM combo VGA / USB

Contrôle à distance avec module IP optionnel !

Ce switch KVM permet d'administrer en local jusqu'à 8 serveurs quelle que soit la connectique USB.

- › Ports console : VGA / USB et PS2
- › Ports serveur : format SPHD (combo VGA+USB)
- › Résolution max : 1600 x 1024
- › Rackable 19" hauteur 1U

PENSEZ-Y

Retrouvez la console
courte Réf. 752013

Page : 222



Réf. 066305

Vue avant



Vue arrière



Switch KVM CAT. 5

Complet en version 8 ports !

KVM professionnels rackables 19" avec 8 modules serveur VGA / USB fournis, permettant une connexion par simple cordon patch CAT. 5.

- › 8 ports RJ45 pour raccordement des modules Serveur VGA / USB
- › Distance entre serveur et KVM : 60 m max
- › Ports console : VGA / USB – PS2



8 modules fournis !

Vue avant



Vue arrière



| | VARIANTE | RÉF. |
|--|----------------------|---------------|
| Switch KVM CAT. 5 avec 8 modules VGA / USB | 8 ports serveur RJ45 | 066408 |

Switch clavier / souris pour 4 ordinateurs

Contrairement à tous les switchs KVM, ce commutateur permet de conserver tous les écrans de vos ordinateurs et n'effectue la bascule qu'avec les périphériques d'acquisition clavier et souris. Un port RJ45 est destiné à raccorder 2 commutateurs en cascade pour augmenter jusqu'à 8 le nombre d'UC à contrôler avec le même ensemble de périphériques.

- › 4 ports entrées USB 2.0 et Audio
- › Ports Console :
 - 2 ports USB : clavier et souris
 - 1 port USB et Audio pour le partage
 - 1 port RJ45 : cascade sur 2 niveaux (jusqu'à 8 UC)
- › Commutation : Hotkey, bouton ou sélection par la souris sur la mosaïque
- › Livré avec 4 cordons USB et 4 cordons audio



Partagez vos périphériques !

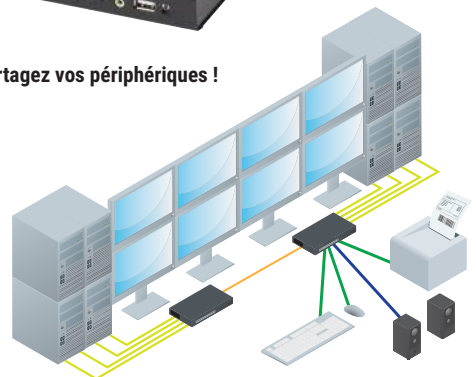

ATEN

Switch clavier / souris pour 4 ordinateurs

Réf. ATEN
CS724KM

Réf.
260724

Switchs KVM rackables 8 et 16 ports ATEN



Switch KVM 8 ports DisplayPort / USB

Niveau de sécurité "militaire" !

Disponibles en simple ou double affichage, ces switchs KVM sécurisés assurent la commutation tout en renforçant l'isolation entre les sources et les périphériques pour répondre aux exigences des installations de défense ou de sécurité. Utilisez des cordons individuels séparés classiques ou les kits Aten 2L-7D0xUDPX4 optionnels (**Réf. 580716 et Réf. 580717**).

- Chaque port est sécurisé PPS PP v3.0
- Commutation sécurisée uniquement par boutons poussoirs
- Accès serveurs par login / password
- Journal historique KVM intégré

| | RÉF. ATEN | RÉF. |
|--|-----------|---------------|
| Switch KVM militaire DisplayPort / USB - 8 ports | CS1188DP | 261188 |
| KVM militaire double écran DisplayPort / USB - 8 ports | CS1148DP | 261148 |

Vue avant



Vue arrière



Réf. 261188

Switch KVM rackable 8 ou 16 ports combo VGA / PS2-USB et menu OSD

Ces switchs KVM sont équipés d'une électronique fiable et flexible apportant toute la souplesse indispensable et permettant de contrôler un large parc d'ordinateurs à partir d'une seule console. Ports console : câble pieuvre VGA / USB + PS2

- Ports serveur : format SPHD (combo VGA+USB+PS2)
- Résolution max : 2048 x 1536
- Auto-détection et émulation clavier / souris en USB et PS2
- Compatible Windows 2000 / XP / Vista / 7 / 8, Linux, Mac, Sun
- Cascadable sur 2 niveaux : CS1308 = 64 serveurs / CS1316 = 256 serveurs

| | PORTS | RÉF. ATEN | RÉF. |
|--|-------|-----------|---------------|
| KVM combo VGA / PS2-USB | 8 | CS1308 | 051308 |
| KVM combo VGA / PS2-USB | 16 | CS1316 | 051316 |
| Adaptateur DisplayPort/USB pour KVM Combo ATEN | | CV190 | 052190 |

Vue avant



Vue arrière



Réf. 051308

Switch KVM chaînable VGA / PS2-USB

Accès local ou IP distant à tous vos serveurs !

Cascadable, sans perdre de port serveur, grâce à un cordon propriétaire DB25 optionnel qui permet de construire une chaîne de 31 switchs KVM contrôlant 8 à 16 ordinateurs chacun. Utilisez cordon PS2 : Série 2L-520xP

- Utilisez cordon USB : Série 2L-520xU
- Cordon de Chaînage : Série 2L-170x

| | IP DISTANT | PORTS | RÉF. ATEN | RÉF. |
|------------------------------|------------|-------|-----------|---------------|
| KVM Chainable VGA/PS2-USB | - | 8 | CS1708A | 261708 |
| KVM Chainable VGA/PS2-USB | - | 16 | CS1716A | 261716 |
| KVM IP Chainable VGA/PS2-USB | Oui | 8 | CS1708i | 253608 |
| KVM IP Chainable VGA/PS2-USB | Oui | 16 | CS1716i | 253616 |

Vue avant



Vue arrière



Réf. 261716

Switch KVM rackable 8 ports DVI / USB + audio

Commandez 8 serveurs multiplateformes Windows / Mac / Linux à partir d'un seul clavier / écran / souris et partagez 2 périphériques connectés sur le hub USB 2.0 intégré. Ports console : DVI-I + VGA + USB + audio

- Ports serveur : DVI-I / USB / audio
- Résolution DVI : Single Link : 1920 x 1200 (**Réf. 261768**) Dual Link : 2560 x 1600 (**Réf. 261788**)
- Cascadable : 3 niveaux – 512 serveurs
- Commutation : bouton / Hotkey / menu OSD
- Livré avec 2 câbles KVM DVI / USB / audio 1,8 m

| | PORTS | RÉF. ATEN | RÉF. |
|---------------------------------|-------|-----------|---------------|
| KVM DVI Single Link / USB audio | 8 | CS1768 | 261768 |
| KVM DVI Dual Link / USB audio | 8 | CS1788 | 261788 |

Vue avant



Vue arrière



Réf. 261768

Switch KVM rackable 8 ou 16 ports HDMI® / USB / Audio

Les switchs KVM HDMI® / USB multifonctions contrôlent 8 ou 16 ordinateurs avec sortie vidéo HDMI® depuis une seule console composée d'un clavier USB, d'une souris USB et d'un moniteur supportant la résolution 1080p. La partie audio peut être directement intégrée dans le signal HDMI® ou séparée sur une paire d'enceintes acoustiques traditionnelles. Ports console : HDMI® / USB / audio (HP)

- Ports serveur : HDMI® / USB Type-B fem / audio jack stéréo vert
- Résolution max : jusqu'à 1920 x 1200 à 60 Hz - 1080p
- Câbles : 2 x 1,8 m fournis, autres en option **Réf. 580710**
- Commutation : Hotkey / bouton / menu OSD
- Fonctionnalités : cascadable sur 8 niveaux + 2 ports USB 2.0 : partage périphériques 2 ports RJ45 IP Gigabit

| | PORTS | RÉF. ATEN | RÉF. |
|--------------------------------|-------|-----------|---------------|
| Switch KVM HDMI® / USB / Audio | 8 | CS1798 | 261798 |
| Switch KVM HDMI® / USB / Audio | 16 | CS17916 | 261799 |

Vue avant



Vue arrière



Réf. 261799

Switchs KVM RARITAN mono-utilisateur

Raritan
A brand of **Legrand**

Switch KVM Cat5 MasterConsole MCD

Les switch KVM numérique (MCD) MasterConsole® Digital sont destinés aux PME qui ont besoin d'un point d'accès centralisé à plusieurs serveurs sans les dépenses et l'encombrement d'un clavier, d'une souris et d'un moniteur dédiés pour chaque ordinateur ou serveur.

Les switch KVM MCD prennent en charge la résolution vidéo HD la plus élevée jusqu'à 1920x1080 via un câblage standard de catégorie 5/6/6e.

L'interface vidéo multiformat prend en charge à la fois l'analogique – VGA et le numérique – DVI, HDMI® et DisplayPort.

Ils disposent de ports KVM pour 8 ou 16 serveurs et peuvent être montés en cascade sur 2 niveaux pour prendre en charge jusqu'à 1024 connexions à des distances allant jusqu'à 150 pieds (45 mètres).

Les MCD ont une interface OSD (On-Screen Display) conviviale et des raccourcis clavier pour un accès rapide et facile aux ordinateurs connectés. Il est idéal pour effectuer la maintenance du système, l'administration, l'exécution d'applications et le dépannage

- › Ports console : DVI-I / 2 USB Type A Fem. / Audio Jack 3.5
- › Ports Serveurs : 8/16 RJ45 pour modules CIM



Réf. 885916

| | RÉF. RARITAN | RÉF. |
|---|--------------|---------------|
| MCD-108 KVM Switch Cat5 8 p. Console DVI+USB+Audio | MCD-108 | 885908 |
| MCD-116 KVM Switch Cat5 16 p. Console DVI+USB+Audio | MCD-116 | 885916 |
| MCD CIM Module KVM Cat5 DVI/USB | MDCIM-DVI | 884010 |
| MCD CIM Module KVM Cat5 HDMI®/audio/USB | MDCIM-HDMI® | 884000 |
| MCD CIM Module KVM Cat5 DisplayPort/USB | MDCIM-DP | 884020 |

Commutateur KVM Cat5 avec double vidéo numérique et audio

Le Double écran Rackable 19"!

MCD-DUAL est la gamme de switch KVM rackable à double affichage qui permet à un seul utilisateur de gérer et de contrôler plusieurs dispositifs à deux écrans et de prendre en charge la commutation de souris sans bordure.

Il utilise des modules serveurs DVI, HDMI® ou DP et des patch standard de catégorie 5/6/6e pour connecter des ordinateurs.

Équipé de ports KVM pour 4 ou 8 serveurs avec affichage double, il peut être mis en cascade sur 2 niveaux pour prendre en charge jusqu'à 64 connexions à des distances allant jusqu'à 45 mètres.

Les switchs KVM MCD supportent les résolutions AV élevées jusqu'à 1920 x 1200.

L'interface OSD (incrustation à l'écran) conviviale et les raccourcis clavier donnent un accès rapide et facile aux ordinateurs connectés.

- › Port console local : 2 x DVI-I / 2 USB Type A Fem. / 1 Jack 3.5 (audio sur serveur en HDMI® seulement)
- › Port serveur : 8 ou 16 ports RJ45 (2 prises par serveurs)
- › Dimensions 440 x 150 x 1U, montable en rack pleine largeur (supports inclus)

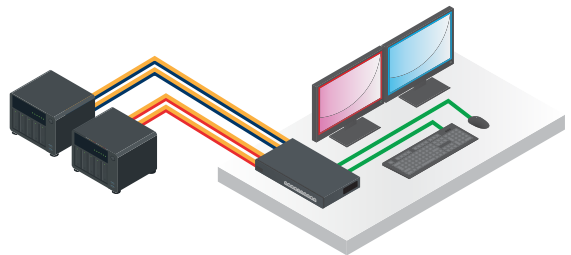

Réf. 885924

| | RÉF. RARITAN | RÉF. |
|--|--------------|---------------|
| Switch KVM Double écran DVI/USB/Audio 4 serveurs | MCD-104-DUAL | 885924 |
| Switch KVM Double écran DVI/USB/Audio 8 serveurs | MCD-108-DUAL | 885928 |
| Module DVI-USB sur CAT.5 45m | MDCIM-DVI | 884010 |
| Module HDMI®-USB-Audio sur CAT.5 45m | MDCIM-HDMI | 884000 |
| Module DisplayPort-USB sur CAT.5 45m | MDCIM-DP | 884020 |
| Module VGA/USB avec cordon RJ45 2m | MDUTP20-VGA | 884002 |
| Module VGA/USB avec cordon RJ45 4m | MDUTP40-VGA | 884004 |
| Module VGA/USB avec cordon RJ45 6m | MDUTP60-VGA | 884006 |
| Module VGA/USB avec cordon RJ45 15m | MDUTP150-VGA | 884005 |



Switchs KVM RARTAN IP Cat. 5 multi-utilisateurs

Raritan®

A brand of **legrand**

Switch KVM IP Cat5 Java-Free Dominion LX II

Conçu pour les petites et moyennes entreprises (PME), le Dominion® LX II de Raritan permet aux administrateurs de systèmes informatiques, de centres de données, de laboratoires et de réseaux de gérer à distance des ordinateurs et des équipements série afin d'optimiser la disponibilité de ces derniers, d'éviter les déplacements et de résoudre rapidement les problèmes. Ces commutateurs KVM-sur-IP permettent à un utilisateur distant et à un utilisateur local de profiter d'un accès et d'un contrôle de 8 ou 16 serveurs. Toutes les fonctions de productivité standard telles que le lecteur virtuel, la synchronisation parfaite de la souris, l'authentification auprès d'un serveur d'annuaires et le mode PC Share, sont incluses.

Un accès IP au niveau du BIOS, indépendant de Java, productif et un contrôle des PC, serveurs et périphériques série via un réseau LAN, WAN ou Internet pour dépanner, reconfigurer et redémarrer les serveurs à distance.

- Port Serveur : Module DCIM VGA/DP/HDMI®/DVI
- Accès à distante : HTML 5 (indépendant de Java)

| | RÉF. RARITAN | RÉF. |
|---|-------------------|---------------|
| Switch KVM IP Economique 8 p. Cat5, Java-free | DLX2-108 | 885008 |
| Switch KVM IP Economique 16 p. Cat5, Java-free | DLX2-116 | 885016 |
| Module CIM VGA PS/2 keyboard and mouse | DCIM-PS2 | 884100 |
| Module CIM simple USB-C avec virtual media | D2CIM-VUSB-USBC | 884110 |
| Module CIM VGA USB virtual media et synchro souris absolu | D2CIM-VUSB | 885140 |
| Module CIM RJ45 pour PDU IP Dominion PX | D2CIM-PWR | 885160 |
| Module CIM HDMI® USB avec virtual media | D2CIM-DVUSB-HDMI® | 885180 |



Réf. 885016



Réf. 885140



Réf. 885180

Station d'accès à distance IP pour KVM Dominion KX

Le terminal des switchs KVM IP !

MiniPC Intel optimisé pour accéder, au travers du réseau ou via Internet, à vos serveurs connectés par KVM Dominion KX III ou KX IV.

- Double affichage HDMI® et DisplayPort
- Double RJ45 et 8 ports USB (Virtual Média)
- Accès par DSAM, RDP, VNC, VMWare, URL et SSH

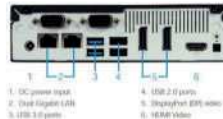

| | RÉF. RARITAN | RÉF. |
|--|--------------|---------------|
| Station d'accès à distance IP pour KVM Dominion KX | DKX3-UST | 885001 |

Switch KVM IP Cat5 Multi-Utilisateurs Dominion KX III

Le Dominion KX III, le produit phare de Raritan, permet la gestion à distance au niveau du BIOS de 8, 16, 32 ou 64 serveurs, pour 1, 2, 4 ou 8 utilisateurs, dans un même boîtier. Il convient à tous les secteurs industriels et toutes les applications grâce à ses fonctionnalités fournies de façon standard, telles que la vidéo numérique DVI/HDMI®/DisplayPort/USB-C, la vidéo analogique VGA, l'audio, la prise en charge des lecteurs virtuels, des cartes à puce/CAC et de l'accès mobile.

Le KX III est idéal pour les salles de serveurs, les laboratoires de test et les centres de données des plus grandes entreprises. Le KX III permet une gestion à distance hautement performante à partir d'Internet, des serveurs, équipements de stockage et de réseau, ainsi que de pratiquement toutes les applications. Possibilité de déploiement individuel ou centralisé à l'aide de Raritan CommandCenter Secure Gateway.

Visant le secteur de la diffusion, les salles de contrôle, laboratoires et studios, les stations utilisateur (ref 885001) et KX IV-101 (ref 885000) offre un accès KVM-sur-IP hautement performant, dans deux boîtiers autonomes nécessitant une maintenance réduite.

Son interface utilisateur productive prend en charge plusieurs sessions de diffusion en streaming avec une résolution de 1 080 et 4K pixels et une cadence de 30 images par seconde, l'accès simultané à huit serveurs ou plus, l'affichage sur deux ou trois moniteurs, l'audio numérique et les médias virtuels

- Port Serveur : Tout modules D2CIM VGA/DP/HDMI®/DVI avec Virtual Media
- Accès IP sécurisé : Navigateur Web (Java-Free) ou Boîtier autonome IP (Réf. 885001)
- Niveau militaire : Cryptage AES et FIPS 140-2
- Utilise les mêmes modules que pour le Dominion LX II

Réf. 885464



Réf. 885108



| | NB SERVEURS | UTILISATION | RÉF. RARITAN | RÉF. |
|--|-------------|---------------------------|--------------|---------------|
| Switch Dominion KXIII KVM Over IP Cat5 | 8 | Acces 1 local/ 1 distant | DKX3-108 | 885108 |
| Switch KVM IP Cat5 + 8 mod. VGA USB | 8 | Acces 1 local/ 1 distant | DKX3-108-PAC | 885109 |
| Switch Dominion KXIII KVM Over IP Cat5 | 8 | Acces 1 local/ 8 distants | DKX3-808 | 885808 |
| Switch Dominion KXIII KVM Over IP Cat5 | 16 | Acces 1 local/ 1 distant | DKX3-116 | 885116 |
| Switch Dominion KXIII KVM Over IP Cat5 | 16 | Acces 1 local/ 2 distants | DKX3-216 | 885216 |
| Switch Dominion KXIII KVM Over IP Cat5 | 16 | Acces 1 local/ 4 distants | DKX3-416 | 885416 |
| Switch Dominion KXIII KVM Over IP Cat5 | 16 | Acces 1 local/ 8 distants | DKX3-816 | 885816 |
| Switch Dominion KXIII KVM Over IP Cat5 | 32 | Acces 1 local/ 1 distant | DKX3-132 | 885132 |
| Switch Dominion KXIII KVM Over IP Cat5 | 32 | Acces 1 local/ 2 distants | DKX3-232 | 885232 |
| Switch Dominion KXIII KVM Over IP Cat5 | 32 | Acces 1 local/ 4 distants | DKX3-432 | 885432 |
| Switch Dominion KXIII KVM Over IP Cat5 | 32 | Acces 1 local/ 8 distants | DKX3-832 | 885832 |
| Switch Dominion KXIII KVM Over IP Cat5 | 64 | Acces 1 local/ 4 distants | DKX3-464 | 885464 |
| Station utilisateur d'accès à distance IP pour KVM Dominion KX III | | | DKX3-UST | 885001 |

Switchs KVM Cat. 5 mono-utilisateur ATEN



SWITCHS KVM CAT. 5

Switch KVM Professionnel CAT. 5 CAT. 5 VGA / USB-PS2

- › Multiplateforme : Windows / MAC / Linux / Unix
- › Ports console combo : VGA / USB-PS2
- › Distance KVM / serveur : 1280 x 1024 à 40 m – 1600 x 1200 à 30 m
- › Cascade : Daisy Chain DB-25 jusqu'à 15 KVM supplémentaires

VUE AVANT

Réf. 260170



VUE ARRIÈRE



| PORTS | RÉF. ATEN | RÉF. |
|---------------|-----------|---------------|
| 8 ports RJ45 | KH1508A | 260158 |
| 16 ports RJ45 | KH1516A | 260166 |
| 32 ports RJ45 | KH1532A | 260170 |

Switch KVM Altusen 8 / 16 ports dual console CAT. 5e rackable 1U

Contrôlez via deux écrans, 8 à 16 ordinateurs simultanément !

- › Multiplateforme : Windows 2000 / XP / Vista, Mac, Linux, Unix, Sun...
- › Ports console combo : VGA / USB-PS2
- › Distance KVM / serveur : jusqu'à 1280 x 1024 @ 75 Hz à 40 m et 1600 x 1200 @ 60 Hz à 30 m
- › Cascade : de 512 (avec le 8 ports) à 4096 ordinateurs (avec le 16 ports)
- › Contrôle du KVM : via OSD

VUE AVANT

Réf. 260020



VUE ARRIÈRE



| PORTS | RÉF. ATEN | RÉF. |
|---------------|-----------|---------------|
| 8 ports RJ45 | KH2508A | 260019 |
| 16 ports RJ45 | KH2516A | 260020 |

Switch KVM IP CAT. 5e

Vos serveurs accessibles par internet !

Ces KVM IP utilisent des cordons RJ45 et les modules VGA / PS2 ou VGA / USB pour raccorder les ports des ordinateurs. Sa console locale est accessible via IP avec un navigateur internet supportant JAVA. Son port 'Daisy Chain' permet d'ajouter d'autres switchs KVM d'ATEN avec cette technologie.

- › Port console : combo VGA / PS2+USB
- › Ports serveur : RJ45 pour modules série KA75xx et KA79xx
- › Port cascade : DB-25 montage en daisy-chain sans perte de port serveur
- › Port L.U.C. : utiliser un PC portable en console d'administration
- › Résolution max. : 1600 x 1200
- › Accès sécurisé par compte utilisateur/admin : 64 comptes
- › Mode partage d'accès : plusieurs utilisateurs accèdent au même serveur
- › Interface utilisateur graphique
- › Authentification : Radius, LADP et Active Directory
- › Multiplateforme : Windows / Mac / Linux / Unix / Sun

| PORTS | RÉF. ATEN | RÉF. |
|---------------|-----------|---------------|
| 8 ports RJ45 | KH1508i | 261508 |
| 16 ports RJ45 | KH1516i | 261516 |

VUE AVANT

Réf. 261508



VUE ARRIÈRE

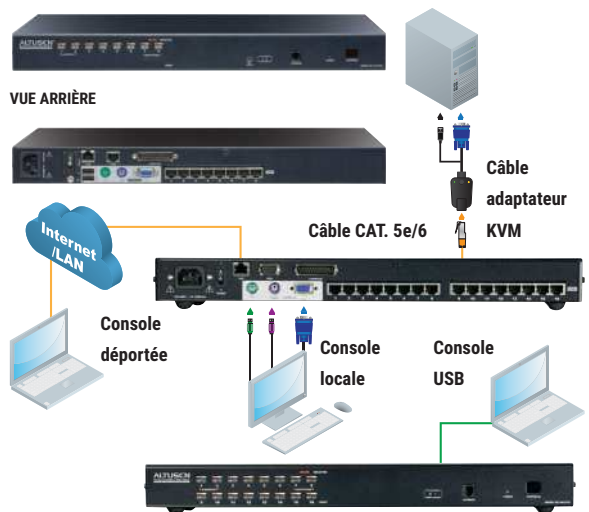

MODULES POUR SWITCH KVM CAT. 5

Choisissez dans le tableau ci-dessous, le module ATEN adapté pour chacun des ordinateurs que vous allez connecter avec l'un des switchs KVM CAT. 5 Aten Altusen.

- › Switch KVM 8 ports : KH1508A, KH1508i, KH2508A, KL1508A, KL1508Ai
- › Switch KVM 16 ports : KH1516A, KH1516i, KH2516A, KL1516A, KL1516Ai

Module VGA / PS2 Cordon RJ45 intégré !

- › Distance max : 4,5 m
- › Résolution max : 1600 x 1200



| RÉF. ATEN | RÉF. |
|-----------|---------------|
| KA7920 | 267920 |

Module VGA / USB Cordon RJ45 intégré !

- › Distance max : 4,5 m
- › Résolution max : 1600 x 1200



| RÉF. ATEN | RÉF. |
|-----------|---------------|
| KA7970 | 267970 |

Module VGA / PS2 Pro

**KVM-serveur de 0 à 50 m sur
câble CAT. 5 !**

- › Distance max : 50 m
- › Résolution max : 1600 x 1200



| RÉF. ATEN | RÉF. |
|-----------|---------------|
| KA7520 | 267520 |

Module VGA / USB Pro

**KVM-serveur de 0 à 50 m sur
câble CAT. 5 !**

- › Distance max : 50 m
- › Résolution max : 1600 x 1200



| RÉF. ATEN | RÉF. |
|-----------|---------------|
| KA7570 | 267570 |

Switchs KVM IP Cat. 5 multi-utilisateurs ATEN



Switch KVM professionnel CAT. 5

Commutateur professionnel pour contrôler jusqu'à 256 serveurs à partir d'une console locale ou de 2 adresses IP. Equipé d'une alimentation redondante, il garantit un accès permanent et sécurisé aux organes vitaux de votre entreprise.

- › Port console :
 - locale VGA / USB + PS2 – Distance : RJ45
 - Gigabit -> navigateur Web
- › Résolution max : 1920 x 1200
- › Ports : 8 / 16 ports RJ45 CAT. 5 pour raccordement serveurs via modules
- › Commutation : interface graphique locale et distante sécurisée
- › Fonctionnalités :
 - Virtual Media pour transfert fichiers **
 - Port USB pour portable L.U.C. (Local USB Console)
 - Port pour multiprise PDU contrôlée ATEN
 - 2 ports RJ45 IP Gigabit

VUE AVANT

Réf. 262032



VUE ARRIÈRE



| | RÉF. ATEN | RÉF. |
|--|-----------|---------------|
| Switch KVM Double IP – 8 ports RJ45 | KN1108vA | 262008 |
| Switch KVM Double IP – 16 ports RJ45 | KN1116vA | 262016 |
| Switch KVM Double IP – 32 ports RJ45 | KN1132v | 262032 |
| ACCESSOIRES | | |
| Module VGA / PS2 | KA7120 | 267120 |
| Module VGA / USB | KA7170 | 267170 |
| Module VGA / USB / Virtual Media | KA7175 | 267175 |
| Module VGA / USB / Virtual Media + Audio | KA7176 | 267176 |
| Module VGA / USB / Virtual Media + Prise SmartCard | KA7177 | 267177 |
| Module DVI-D / USB / Virtual Media | KA7166 | 267166 |
| Module HDMI® / USB / Virtual Media | KA7168 | 267168 |
| Module DisplayPort / USB / Virtual Media | KA7169 | 267169 |
| Module USB-C™ Virtual média | KA7183 | 267183 |
| Module USB / PS2 et RS-232 | KA7174 | 267174 |



+ 5 Connectiques possibles !

** Fonction Virtual Media :

Les modules incluant la fonction Virtual Média permettent d'utiliser à distance des supports de stockage USB (disques durs, lecteurs de DVD/CD) offrant ainsi aux administrateurs le pouvoir de transférer des fichiers dans les 2 sens, d'installer des applications et des mises à jour systèmes à partir de la console locale ou déportée.

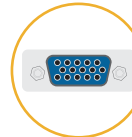

VGA
Réf. 267175

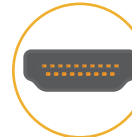

HDMI®
Réf. 267168



DVI
Réf. 267166

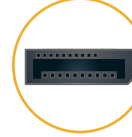

DISPLAYPORT
Réf. 267169



USB Type-CTM
Réf. 267183

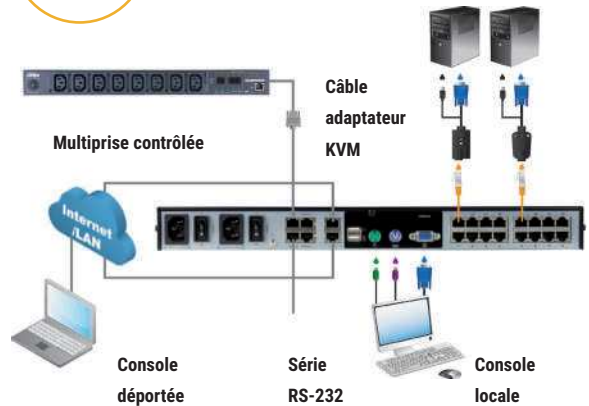

Démonstration KVM IP en LIVE sur : <https://www.aten.com/fr/fr/campaign-page/eu-en/kvm-experience/#experience>



Switch KVM IP matriciel multiples opérateurs

Remplacez vos PC par une console JAVA sécurisée simple ou double écran !

Compatibles avec tous les modules avec fonctions Virtual Media, les ports serveurs de ces switchs KVM peuvent accueillir vos serveurs en simple ou multiple affichage et permettent des accès locaux ou distants à partir du navigateur d'un PC / MAC ou par l'intermédiaire d'une console JAVA KA82xx remplaçant avantageusement un ordinateur sensible aux virus et malwares.



Réf. 268288



Réf. 268164

| | RÉF. ATEN | RÉF. |
|---|-----------|---------------|
| Switch KVM IP 32 serveurs – 9 Utilisateurs dont 8 en IP | KN8132v | 268132 |
| Switch KVM IP 64 serveurs – 9 Utilisateurs dont 8 en IP | KN8164v | 268164 |
| Console JAVA écran VGA/USB pour KVM IP | KA8270 | 268270 |
| Console JAVA écran HDMI® / USB pour KVM IP | KA8280 | 268280 |
| Console JAVA double écran VGA + HDMI® / USB pour KVM IP | KA8278 | 268278 |
| Console JAVA double écran HDMI® / USB pour KVM IP | KA8288 | 268288 |

Console Java simple écran
Réf. 268270 ou Réf. 268280

Console Java double écran
Réf. 268278 ou Réf. 268288

- HDMI®
- Audio
- USB
- VGA
- RJ45

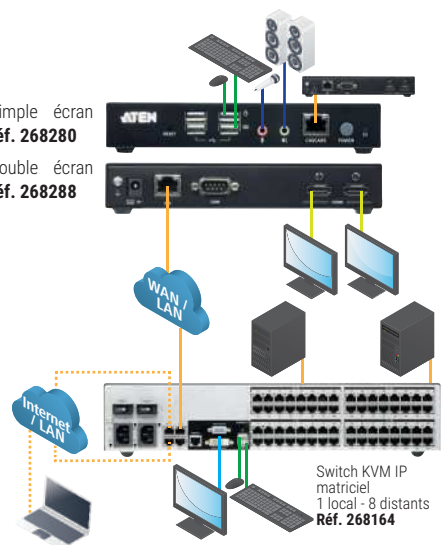

Consoles LCD rackables 19" 1 et 4 ports

Dexlan

Consoles courtes pour coffret mural

Le terminal des enregistreurs de caméra !

Installez une console d'opération locale dans un coffret de profondeur 500, et raccordez de 1 à 4 NVR pour disposer d'un terminal directement raccordé et visualiser rapidement les vidéos de surveillance.

- > Dimensions : P.360mm x L.435mm (19") x H.44.5mm(1U)
- > Ecran TFT : 17" en format 16/9e
- > Clavier/touchpad : AZERTY amovible (option QWERTY en UK/US/DE)
- > Câbles : 1 à 4 cordon combo VGA/USB 1.8m fournis
- > Résolutions : 1 port 1600 x 900 – 4 ports 1080p



Réf. 751700



Réf. 751744



Réf. 751734

| | RÉF. |
|---|---------------|
| Console LCD 17" 16/9e 1 port VGA/USB pour coffret | 751700 |
| Adaptateur HDMI/USB pour console Dexlan Réf. 751710 et 752013 | 751744 |
| Console LCD 17" 16/9e 4 ports VGA/USB pour coffret | 751734 |

CONSOLE LCD - 1 PORT



Dexlan



Dexlan



Dexlan



ATEN

| PLUS PRODUIT | L'écran rackable pour serveur ! | La console pour baie de 600 ! | Du 1080p dans une baie de 600 ! | Un grand écran dans 1U de haut ! |
|-------------------|--|---|--|---|
| MODÈLE | DX1701-V2UP | DX19SP1P | DX1701-SBH0U | CL1000N |
| INTERFACE UC | VGA / PS2 / USB | VGA / PS2 / USB | HDMI* / USB | VGA / USB + PS2 |
| TAILLE / RÉS. MAX | TFT 17" / 1600 x 1200 - max | TFT 18,5" 1368 x 768 - max 1080 i | TFT 17,3" 1920 x 1080 @60Hz | TFT 19" - 1280 x 1024 |
| CÂBLES | 1x VGA / USB / PS2 1,2 m fourni | 1x VGA / USB / PS2 1,8 m fourni | 1 x HDMI* / USB 1.8m fourni | Fourni VGA / USB + PS2 1,8 m |
| PROFONDEUR | 636 mm x 19" x 1U | 463 mm x 19" x 1U | 463 x 19" x 1U | 585 mm x 19" x 1U |
| FONCTIONNALITÉS | Pour clavier QWERTY voir accessoires | Pour clavier QWERTY voir accessoires Port souris USB à l'avant | Compatible coffret 600 à 900 mm Kit montage dans 900-1000 – Réf. 752056 | Kit de montage facile par 1 personne (Réf. 261012) |
| RÉF. | 751710 | RÉF. 752013 | RÉF. 752014 | RÉF. 261019 |



Raritan
A brand of Digiport



ATEN



ATEN



ATEN

| PLUS PRODUIT | Combo VGA et DVI -USB et PS2 ! | Faible profondeur, compatible baie 600 ! | Triple interface et 1080p et audio ! | Dual Rail : clavier / écran indépendant ! |
|-------------------|---------------------------------------|--|---|--|
| MODÈLE | T1700-LED-FR | CL3100NX | CL6700MW | CL5800N |
| INTERFACE UC | DVI-D VGA USB | HDMI*/USB/Audio | HDMI* + DVI-D + VGA / USB / Audio | VGA / USB - PS2 |
| TAILLE / RÉS. MAX | TFT 17,3" 1920 x 1080 | LED 18,5" Wide 1368 x 768 | TFT 17,3" WIDE - 1920 x 1080i | TFT 19" - 1280 x 1024 75 Hz |
| CÂBLES | 1x DVI-D M/M + 1x SPHD-VGA/USB/PS2 | 1 x VGA / USB / Audio 1,8 m fourni | Fourni 1x DVI-D / USB / Audio - 1,8 m | Fourni VGA / USB + PS2 1,8 m |
| PROFONDEUR | 569 mm 19" x 1U | 477 mm x 19" x 1U | 590 mm x 19" x 1U | 680 mm x 19" x 1U |
| FONCTIONNALITÉS | Livré avec rail pour baie 800 à 1000 | Ports clones à l'arrière Port USB pour souris à l'avant | Triple port clone à l'arrière Port USB pour souris à l'avant | Port clone à l'arrière Port USB pour souris à l'avant |
| RÉF. | 885017 | RÉF. 263100 | RÉF. 266780 | RÉF. 261005 |

CONSOLE LCD AVEC SWITCH KVM - 4 PORTS



Dexlan



Dexlan



Dexlan



ATEN

| PLUS PRODUIT | Console 1er prix avec KVM ! | Full HD 1080p et 16/9e ! | Jusqu'à 30 m sur câble RJ45 ! | La plus courte des doubles rails ! |
|-------------------|--------------------------------------|--------------------------------------|--------------------------------------|--|
| INTERFACE UC | VGA / PS2 / USB | VGA / USB | RJ45 pour modules VGA / USB | HDMI* / USB / Audio |
| TAILLE / RÉS. MAX | TFT 17" 1280 x 1024 | TFT 18,5" Wide 1920 x 1080i - max | TFT 17" 1280 x 1024 | TFT 18,5" 1920 x 1080 @60Hz |
| CÂBLES | 4 x VGA / USB 1,8 m fournis | 4 x VGA / USB 1,8 m fournis | 4 x VGA / USB fournis | HDMI* / USB / Audio 1.8m 2 fournis sur 4 max |
| PROFONDEUR | 636 mm x 19" x 1U | 630 x 19" x 1U | 636 mm x 19" x 1U | 584 mm x 19" x 1U |
| FONCTIONNALITÉS | Pour clavier QWERTY voir accessoires | Pour clavier QWERTY voir accessoires | Pour clavier QWERTY voir accessoires | Dual, Triple et Quadra-Vision + modes PiP |
| RÉF. | 752704 | RÉF. 752804 | RÉF. 752754 | RÉF. 263884 |

Consoles LCD rackables 19" 8 et 16 ports

CONSOLE LCD AVEC SWITCH KVM - 8 PORTS



Dexlan



Dexlan



Dexlan



Dexlan

| | | | | |
|-------------------|--|--|--------------------------------------|---|
| PLUS PRODUIT | Evolutif accès à distance en IP ! | 16/9e Full HD pour 8 serveurs ! | La double rail à prix Éco ! | Prix avec 8 modules VGA / USB inclus ! |
| MODÈLE | DX1708-VUP2 | DX1808-VUP2 | DXDR1908-5VUP | DXDR1908-5VU |
| INTERFACE UC | VGA / PS2 / USB | VGA / PS2 / USB | VGA / USB | 8 ports RJ45 CAT. 5 |
| TAILLE / RÉG. MAX | TFT 17" / 1600 x 1200i - max | TFT 18,5" 1920 x 1080i - max | TFT 19" 1920 x 1080i - max | TFT 19" 1920 x 1080i - max |
| CÂBLES | 8x VGA / USB / PS2 1,2 m fourni | 8 x VGA / USB / PS2 1,8 m fourni | Fourni 8 VGA / USB / PS2 1,8 m | Fourni 8 modules VGA / USB 60 m max |
| PROFONDEUR | 636 mm x 19" x 1U | 630 mm x 19" x 1U | | |
| FONCTIONNALITÉS | Pour clavier QWERTY voir accessoires | Pour clavier QWERTY voir accessoires | Pour clavier QWERTY voir accessoires | Pour clavier QWERTY voir accessoires |
| | RÉF. 752708 | RÉF. 752808 | RÉF. 751908 | RÉF. 751958 |



ATEN



ATEN



ATEN



Dexlan

| | | | | |
|-------------------|--|--|--|--|
| PLUS PRODUIT | Avec accès IP ! | Avec port pour prolongateur ! | Dual Rail : clavier / écran indépendant ! | KVM 8 serveurs HDMI® tous cordons fournis ! |
| MODÈLE | CL5708I | CL5708M | CL5808N | DX1088-VUP2 |
| INTERFACE UC | SPHD - VGA / USB - PS2 | SPHD - VGA / USB - PS2 | SPHD - VGA / USB - PS2 | HDMI®/USB/Audio |
| TAILLE / RÉG. MAX | TFT 17" - 1280 x 1024 | TFT 17" - 1280 x 1024 | TFT 19" - 1280 x 1024 | LED 18,5" Wide 1368 x 768 - max 1080i |
| CÂBLES | Fourni 1 x VGA / USB + PS2 1,8 m | Fourni 1 x VGA / PS2 + 1 x VGA / USB 1,8 m | Fourni 1 x VGA / USB + PS2 1,8 m | 8 x HDMI®/USB 1,8 m fourni |
| PROFONDEUR | 643 mm x 17" x U | 643 mm x 19" x 1U | 680 mm x 19" x 1U | 630 mm x 19" x 1U |
| FONCTIONNALITÉS | Port DB-25 Daisy-Chain Port USB pour souris à l'avant | Port DB-25 Daisy-Chain prises déport console à l'arrière Port USB pour souris à l'avant | Port DB-25 Daisy-Chain prises déport console à l'arrière Port USB pour souris à l'avant | Pour clavier QWERTY voir accessoires |
| | RÉF. 261110 | RÉF. 261108 | RÉF. 260908 | RÉF. 751988 |



ATEN



ATEN



ATEN



ATEN

| | | | | |
|-------------------|---|---|--|---|
| PLUS PRODUIT | Mode Broadcast : tous les serveurs en même temps ! | Affichage qualité supérieure ! | Console DVI Full HD ! | Compatible HDMI® et DisplayPort ! |
| MODÈLE | CL1308N | CL1308NX | CL6708MW | KL1108VN |
| INTERFACE UC | SPHD - VGA / USB - PS2 | SPHD (VGA® / USB / PS2) | DVI-I / USB / Audio | 8 ports RJ45 Cat.5 |
| TAILLE / RÉG. MAX | TFT 17" 1280 x 1024 | TFT 18,5" 1366 x 768 @60Hz | 17.3" 16/9e 1080p | LED 19" 1920 x 1200 |
| CÂBLES | Fourni 2 x VGA / USB 1,8 m | Fourni 2 SPHD - VGA / USB 1,8m | Fourni 2 x DVI / USB | Module en option |
| PROFONDEUR | 690 mm x 19" x 1U | 584 mm x 19" x 1U | 690 mm x 19" x 1U | 701 mm x 19" x 1U |
| FONCTIONNALITÉS | Port USB à l'avant, clavier éclairé | Résolution max interpolée : 1920 x 1200 | Ports clone à l'arrière Port USB à l'avant, clavier éclairé | 2 ports IP + Extension Port USB à l'avant, clavier éclairé |
| | RÉF. 261308 | RÉF. 263108 | RÉF. 266708 | RÉF. 261109 |

CONSOLE LCD AVEC SWITCH KVM - 16 PORTS



ATEN



ATEN

ATEN ALTUSCN™
Enterprise KVM Solutions by ATEN

Dexlan

| | | | | |
|-------------------|---|---|--|--|
| PLUS PRODUIT | Affichage qualité supérieure ! | Avec éclairage du clavier-trackball ! | Double Rail + contrôle à distance IP ! | La console double rail PRO à prix éco ! |
| MODÈLE | CL3116NX | CL1316N | KL1516AIN | 751916 |
| INTERFACE UC | SPHD (VGA® / USB / PS2) | SPHD - VGA / USB | 16 ports RJ45 CAT. 5 | SPHD - VGA / USB |
| TAILLE / RÉG. MAX | TFT 18,5" 1366 x 768 @60Hz | TFT 19" - 1280 x 1024 | TFT 19" - 1280 x 1024 75 Hz | TFT 19" - 1920 x 1080i - max |
| CÂBLES | Fourni 2 SPHD - VGA / USB 1,8m | Fourni 1 x VGA / PS2 + 1 VGA / USB 1,8 m | Module en option (page 166-167) | Fourni 16 VGA / USB 1,8 m |
| PROFONDEUR | 584 mm x 19" x 1U | 690 mm x 19" x 1U | 701 mm x 19" x 1U | 675 mm x 19" x 1U |
| FONCTIONNALITÉS | Résolution max interpolée : 1920 x 1200 | Cascadable jusqu'à 256 serveurs avec des CS1316 (Réf. 051316) | Port IP + prolongateur à l'arrière Port USB pour souris à l'avant | Pour clavier QWERTY voir accessoires |
| | RÉF. 263115 | RÉF. 261316 | RÉF. 261022 | RÉF. 751916 |



DÉPORT

Émetteur



Récepteur



jusqu'à 100 M

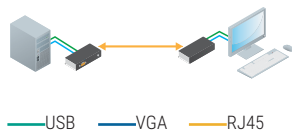

PROLONGATEUR

Émetteur



Récepteur



jusqu'à 150 M

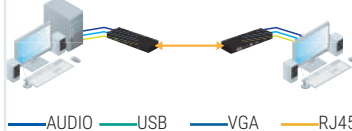

Différence entre déport et prolongateur

LE DÉPORT KVM : Composé d'un émetteur et d'un récepteur relié par un cordon RJ45, il permet de déporter souris + clavier et votre moniteur bien plus loin qu'avec de simples rallonges, parfois jusqu'à 100 m. L'émetteur convertit tous les signaux en provenance du PC vers le récepteur de manière totalement transparente pour une utilisation en temps réel, sans latence de sa machine.

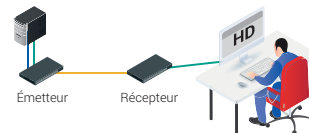

PROLONGATEUR KVM : Une solution permettant d'ajouter un second accès à votre ordinateur et d'augmenter la distance entre l'ordinateur et une console utilisateur KVM (clavier, écran et souris). Un fonctionnement simple d'installation et à utiliser, pour une utilisation en console locale ou distance.

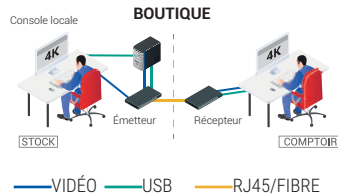

| PLUS PRODUIT | Ce kit permet d'éloigner l'ensemble clavier / écran / souris avec un simple câble RJ45 | Ajoutez une seconde console déportée à votre ordinateur ou à votre switch KVM |
|------------------|--|---|
| MODÈLE | CE100 | CE700A |
| DISTANCE MAX. | 100 m | 150 m |
| CONSOLE | USB, VGA | USB, VGA |
| SERVEUR | USB, VGA | USB, VGA |
| RÉSOLUTION(S) | 1280 x 1024 (100 m) 1920 x 1200 (30 m) | 1280 x 1024 (150 m) 1920 x 1200 (30 m) |
| CONTRÔLE DU GAIN | - | Automatique |
| PORTS RS232 | - | - |
| CÂBLE | - | SPHD : inclus (série K) - Cordon RJ45 non fourni |
| | RÉF. 050029 | RÉF. 050030 |

Émetteur



Récepteur



jusqu'à 150 M

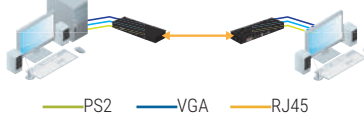

Émetteur



Récepteur



jusqu'à 300 M

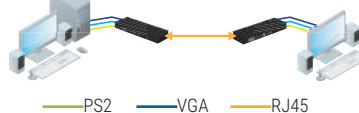

| PLUS PRODUIT | Dédoublez la console de votre ordinateur jusqu'à 150 m avec un simple cordon RJ45 ! Écran tactile déporté ! | Dédoublez la console de votre ordinateur jusqu'à 300 m avec un simple cordon RJ45 ! Écran tactile déporté ! |
|------------------|---|---|
| MODÈLE | CE350 | CE370 |
| DISTANCE MAX. | 150 m | 300 m |
| CONSOLE | PS2, VGA, audio | PS2, VGA, audio |
| SERVEUR | PS2, VGA, audio | PS2, VGA, audio |
| RÉSOLUTION(S) | 1600 x 1200 (150 m) 1920 x 1200 (30 m) | 1280 x 1024 (300 m) 1920 x 1200 (150 m) |
| CONTRÔLE DU GAIN | Automatique et manuel | Automatique et manuel |
| PORTS RS232 | Oui | Oui |
| CÂBLE | SPHD : inclus (série A-C) - Cordon RJ45 non fourni | SPHD : inclus (série I-C) - Cordon RJ45 non fourni |
| | RÉF. 050026 | RÉF. 050027 |

Dexlan

Prolongateur KVM VGA/USB sur IP GIGABIT

140 m en direct et bien plus sur réseau IP !

- › Résolution max 1920 x 1200
- › Conserve la console locale VGA/USB
- › Ports déportés : VGA / USB / RS232 / Audio
- › Jusqu'à 16 kits sur le même réseau (roues codeuses)
- › Extensible par fibre optique Gigabit

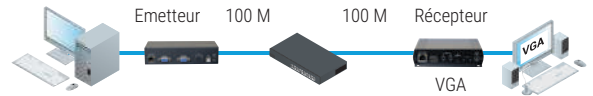
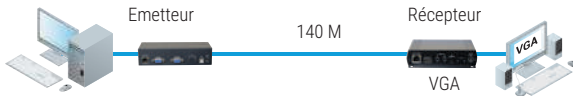

— VGA

Prolongateur KVM VGA/USB sur IP
 RÉF. CONSTRUCTEUR : DX-VUAXLAN
 RÉF. : **050013**

Déport KVM VGA / USB 100 m

Ce kit permet d'éloigner clavier / écran / souris jusqu'à 100 m avec un cordon patch.

- › Résolution max : 1920 x 1200
- › Compatible tout OS
- › Emetteur : VGA USB autoalimenté
- › Récepteur Combo VGA / USB / PS2
- › Compatible avec enregistreur vidéosurveillance DVR



Emetteur : dongle VGA / USB



Récepteur

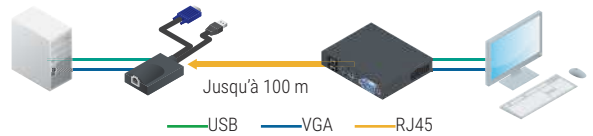

Déport KVM VGA / USB sur RJ45 - 100 m
 RÉF. : **050009**

Prolongateur VGA / USB 150 m

Idéal pour le comptoir de vos boutiques !

- › Distance : Max. 150 m
- › console : VGA, USB
- › Serveur : VGA, USB
- › résolution : 1280 x 1024 (150 m)
- › Contrôle du gain : Automatique
- › Câble : Cordons fournis (1,2 m)



Emetteur



Récepteur

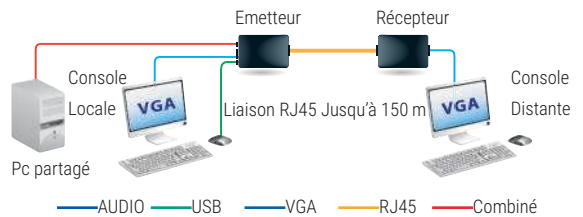

Switch KVM 2 ports VGA / USB + prolongateur 150 m
 RÉF. : **050016**



Prolongateurs KVM sur Cat.5 ATEN



Prolongateur KVM jusqu'à 300 m VGA / USB / audio / RS-232

Spécial console point de ventes !

Ce kit permet de déporter une console VGA / USB et audio sur IP sans limitation de distance. Composé de 2 boîtiers, émetteur et récepteur, il peut fonctionner en mode point à point et mode point à multipoints (switch L2 avec IGMP obligatoire).

- > Bascule automatique ou manuelle
- > Ports : écran VGA / clavier - souris 2 x USB / audio 2 x jack 3.5 mm / RS-232 DB-9
- > Résolution CE750 : 1600 x 1200 (150 m) et 1280 x 1024 (200 m)
- > Résolution CE770 : 1920 x 1200 (150 m) et 1280 x 1024 (300 m)
- > Multiplateforme : Windows 2000 / XP / Vista / 7, Linux, FreeBSD

| | DISTANCE MAX. | RÉF. ATEN | RÉF. |
|---|---------------|-----------|---------------|
| Déport et Prolongateur KVM VGA / USB / audio / RS-232 | 200 m | CE750A | 050022 |
| Déport et Prolongateur KVM VGA / USB / audio / RS-232 | 300 m | CE770 | 050033 |

Réf. 050033

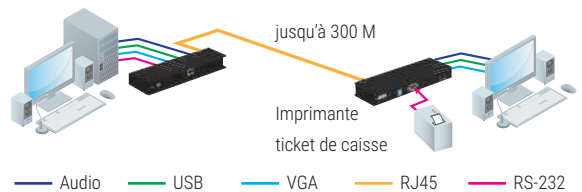

Prolongateur KVM jusqu'à 300 m double écran VGA / USB + audio

Livré avec cordon pour UC !

Prolongateur de console KVM pour ordinateur équipé d'un affichage à double écran VGA.

Le double affichage nécessite l'utilisation de 2 cordons RJ45 CAT. 5 ou 6.

- > Résolution CE774 : 1920 x 1200 (30 m) - 1600 x 1200 (150 m)
- > Résolution CE775 : 1920 x 1200 (150 m) - 1280 x 1024 (300 m)
- > Commutation automatique et par bouton
- > Spécial déport console switch KVM Dualview VGA/USB

| | DISTANCE MAX. | RÉF. ATEN | RÉF. |
|---------------------------------------|---------------|-----------|---------------|
| Prolongateur KVM double écran VGA/USB | 150 m | CE774 | 050036 |
| Prolongateur KVM double écran VGA/USB | 300 m | CE775 | 050037 |

Réf. 050036

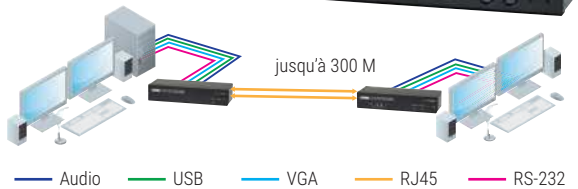

Déport jusqu'à 60 m DVI / USB / audio sur RJ45

Composé d'un émetteur et d'un récepteur, ce kit permet de déporter une console écran DVI, clavier et souris USB et audio (HP + micro) sur 1 câble RJ45 CAT. 5 jusqu'à 60 m. Le prolongateur établit une liaison numérique DVI Single Link ou Dual Link supportant les résolutions graphiques élevées jusqu'à 1920 x 1200. En plus du signal console, il permet aussi de déporter un port RS-232 pour le pilotage de l'écran numérique à distance (fonction tactile) et offre la possibilité de raccorder une console locale sur l'émetteur (fonction 2 utilisateurs).

- > Connectiques : DVI-D, USB 2.0 et audio jack 3.5 mm
- > Liaison entre boîtiers : 1 ou 2 cordon(s) RJ45 CAT. 5e
- > Réf. 060600 : 1024 x 768 @ 60 Hz sur 60 m - 1920 x 1200 @ 60 Hz sur 30 m
- > Réf. 060602 : idem + 2560 x 1600 @ 60 Hz 40 m (nécessite 2 cordons RJ45)
- > Cordons pour ordinateur fournis : 1,8 m

Réf. 060600

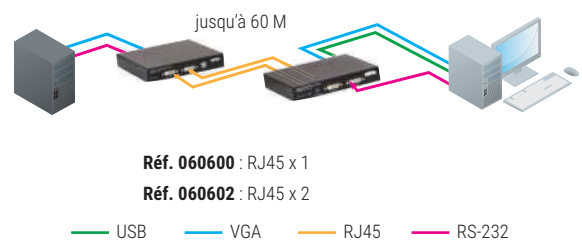

Déport jusqu'à 60 m double écran DVI / USB sur RJ45

Votre console Dual Screen numérique !

Le CE604 est parfait pour tous les sites où le poste de travail double écran DVI / USB doit être placé dans un endroit pratique et accessible tandis que l'équipement système sera placé dans un endroit sûr, à l'abri de la poussière et des environnements difficiles. Les 2 boîtiers du kit CE604 nécessitent 2 simples câbles RJ45 CAT. 5 jusqu'à une distance de 60 mètres.

- > Connectiques : 2 ports DVI-D, USB, audio, RS-232, DB-9
- > Résolutions : 1920 x 1200 60 Hz jusqu'à 30 m / 1024 x 768 60 Hz jusqu'à 60 m
- > Cordons : 1,8 m fournis
- > Compatible KVM double écran DVI : Réf. 261643 et Réf. 261645

| | RÉF. ATEN | RÉF. |
|-----------------------------|-----------|---------------|
| Déport double écran DVI/USB | CE604 | 060604 |

jusqu'à 60 M

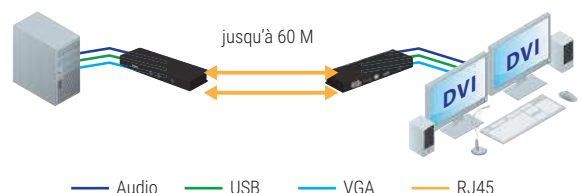

Déports KVM sur HDBaseT ATEN



Déport jusqu'à 100 m DisplayPort 4K / USB / audio / RS-232

Technologie HDBaseT™ 2.0 !

Le système d'extension KVM pour les signaux vidéo 4K jusqu'à 100 mètres à l'aide d'un seul câble CAT. 6 qui étend les signaux Full HD 1080P jusqu'à 150 mètres.

- Connecteurs : DisplayPort 1.1, USB 2.0, audio Jack 3.5, RS-232, DB-9
- Standard : HDBaseT™ 2.0, EDID, HDCP 2.2, 3D, Deep Color
- Rés./Portée : 4096 x 2160 en 60Hz(4:2:0) et en 30Hz (4:4:4) 90 m sur CAT. 5 / 100 m sur CAT. 6

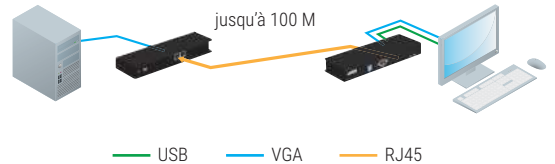

| | RÉF. ATEN | RÉF. |
|--|-----------|---------------|
| Déport KVM DisplayPort sur HDBaseT™ | CE920 | 060920 |
| Déport KVM double écran DisplayPort sur HDBaseT™ | CE924 | 060924 |

Déport jusqu'à 100 m HDMI® 4K / USB / audio / RS-232

Technologie HDBaseT™ 2.0 !

Le système d'extension KVM pour les signaux vidéo 4K jusqu'à 100 mètres à l'aide d'un seul câble CAT. 6 qui étend les signaux Full HD 1080P jusqu'à 150 mètres.

- Connecteurs : HDMI®, USB 2.0, audio Jack 3.5, RS-232 DB-9
- Standard : HDBaseT™ 2.0, EDID, HDCP 2.2, 3D, Deep Color
- Rés./Portée : 4096 x 2160 en 60Hz(4:2:0) et en 30Hz (4:4:4) 90 m sur CAT. 5/100 m sur CAT. 6

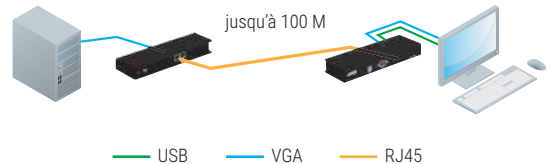

| | RÉF. ATEN | RÉF. |
|-------------------------------|-----------|---------------|
| Déport KVM HDMI® sur HDBaseT™ | CE820 | 060820 |

Déport jusqu'à 100 m DVI / USB

Avec ou sans l'audio!

Installez le terminal de saisie à 100 mètres de l'ordinateur en utilisant une simple liaison à prises RJ45.

- Résolution DVI-D : HDMI®, USB 2.0, audio Jack 3.5, RS-232 DB-9
- Solution Hardware : Aucun driver à installer, compatible tous systèmes
- Cordons fournis : Long. 1,8 m
- Cordons fournis : Long. 1,8 m



Compatible console DVI
Réf. 266780 - P.170

Réf. 050031

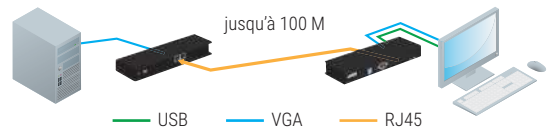

| | RÉF. ATEN | RÉF. |
|--|-----------|---------------|
| Déport KVM DVI-D / USB 2.0 sur HDBaseT™ 100m | CE610A | 060610 |
| Déport KVM DVI + Audio sur HDBaseT™ 100 m | CE611 | 060611 |

Déport jusqu'à 150 m DVI / USB en HDBaseT

Simple et double écran avec 1 seul cordon CAT. 6 !

Ces kits d'extension KVM utilisent la technologie HDBaseT 2.0 qui offre une stabilité exceptionnelle et une fiabilité indispensable aux applications professionnelles d'affichage digital à hautes résolutions.

- Hautes résolutions : 1920 x 1200 à 100m / 1920 x 1080 à 150 m (720p en double écran)
- Signaux transportés : HDMI®, Audio, RS-232 et USB 2.0
- Compatible EDID et HDCP

Réf. 060624

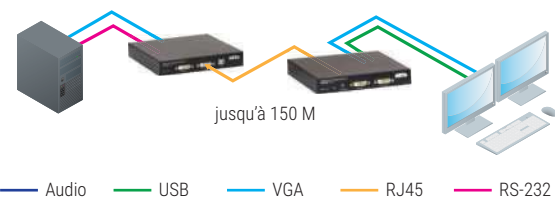

| | RÉF. ATEN | RÉF. |
|--|-----------|---------------|
| Déport DVI / USB simple écran en HDBaseT 150 m | CE620 | 060620 |
| Déport DVI / USB double écran en HDBaseT 150 m | CE624 | 060624 |

Dexlan

Vue avant



Vue arrière



Déport DVI / USB 2.0 / audio 50 m sur 2 x CAT. 5

Full HD et USB haute vitesse !

Kit de déport pour éloigner économiquement les périphériques d'un ordinateur jusqu'à 50 mètres sans sacrifier la qualité vidéo ni les performances du transfert USB 2.0. L'émetteur et le récepteur sont raccordés par 2 simples cordons RJ45 catégorie 5 ou supérieure et permettent de transférer l'image haute définition, des données bidirectionnelles ainsi que l'audio.

- › Ports sur émetteur : 1 x DVI-D / 1 x USB 2.0 Type-B / 2 x RJ45
- › Ports sur récepteur : 1 x DVI-D / 3 x USB 2.0 Type-A / 2 x RJ45 / audio
- › Bouton égaliseur pour ajuster l'image selon la distance
- › Résolution max : 1920 x 1200 (40 m), 1080p (40 m), 1080i (50 m)

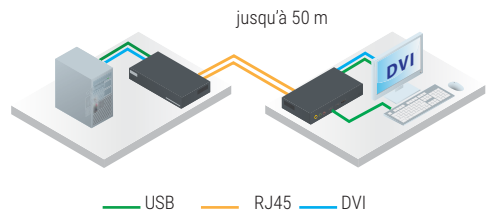

Déport DVI / USB 2.0 / audio - 50 m sur 2 x CAT. 5

RÉF.

050004

Prolongateur KVM HDMI® / USB Zéro Latence 70 m

En 1080p ou en 4K !

Ajoutez une deuxième console HDMI® / USB éloignée de 50 mètres de votre ordinateur avec ce prolongateur compact. Idéal pour les installations de kiosque à distance ou d'écrans d'affichage interactifs (menu, plan, guide de visite ...)

- › Ports émetteur : 2 x HDMI® (UC + écran local) / 1 USB / 1 RJ45 Longueur
- › Ports récepteur : 1 x HDMI® / 2 USB pour clavier et souris / 1 RJ45 Type
- › HDBase™ : Liaison sur CAT.6 sans décalage audio-vidéo
- › Alimentations optionnelles 5V

Réf. 050017



Réf. 050018

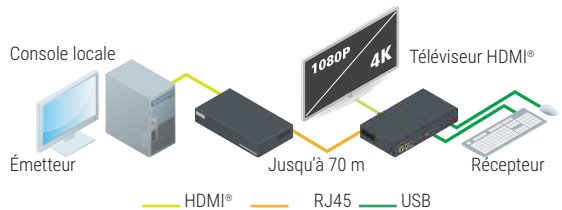

| | RÉF. DEXLAN | RÉF. |
|---|-------------|---------------|
| Prolongateur HDMI® 1.4 1080p / USB 70 m | DX-FHDU7 | 050017 |
| Prolongateur HDMI® 2.0 4k@60Hz / USB écran tactile 70 m | DX-HD4KV7-T | 060018 |
| Prolongateur HDMI® 2.0 4k@60Hz / USB 70 m | DX-HD4KU7 | 050018 |
| Alimentation pour prolongateur DC 5V 2Amp | - | 801125 |

Solutions prolongateur KVM sur IP DEXLAN

Dexlan

Prolongateur KVM HDMI® matriciel sur IP

Point à point ou matriciel !

Ce kit permet de créer un accès distant au travers d'un réseau IP sans limitation de distance. L'émetteur et le récepteur peuvent être reliés directement avec un simple cordon réseau en mode point à point sur une distance de 100 m. Au delà de cette distance, il est indispensable d'intercaler un ou plusieurs switches Ethernet Gigabit (la distance entre chaque élément actif ne dépassant pas les 100 m). Par ailleurs, il est possible d'utiliser des émetteurs ou des récepteurs supplémentaires qui peuvent être associés ensemble via l'interface d'utilisateur web « Stream Control » ou une application smartphone gratuite. Dans ce type de configuration « matricielle », il est possible de raccorder jusqu'à 16 émetteurs vers 254 récepteurs sur le même réseau IP.

- › Résolution max : HDMI® 1080p Full HD
- › Port « Loop » sur les émetteurs : conserve l'écran local
- › Adressage IP automatique ou via le serveur DHCP du réseau
 - 5 modes de fonctionnement :
 - Point à point direct (100 m maximum)
 - Point à point via switch Gigabit (au-delà des 100 m)
 - Point à multipoints via switch Gigabit (broadcast mode)
 - Multiples sources vers 1 seul récepteur via switch Gigabit (mode switch KVM)
 - Multiples sources vers multipoints (mode matriciel)

Emetteur HDMI®
Réf. 051704

Vue avant



Vue arrière



Récepteur HDMI®
Réf. 051714

Vue avant



Vue arrière



MODE 1 : POINT À POINT



MODE 5 : MULTI-SOURCE À MULTIPONTS

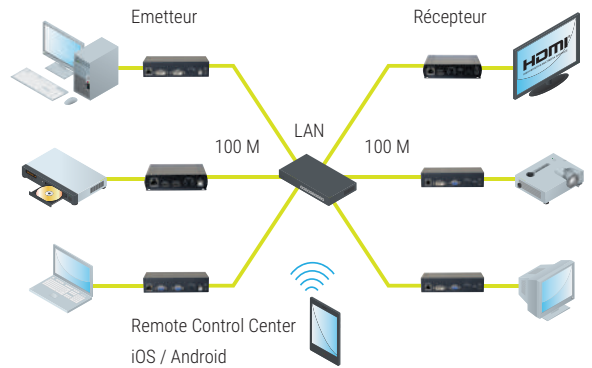

RÉF.

Kit prolongateur HDMI® / USB 2.0 sur IP Gigabit

050014

Emetteur HDMI® / USB 2.0 supplémentaire

051704

Récepteur HDMI® / USB 2.0 supplémentaire

051714

Déport HDMI® / USB sur IP Gigabit

Le HDMI® au travers du réseau local !

Déplacez facilement une console HDMI® / USB jusqu'à 100 m, et bien plus loin encore, en raccordant les boîtiers à un switch Ethernet Gigabit disposant de gestion 1Gmégapixel (niveau 2 recommandé).

- › Ports émetteurs : HDMI® et USB (cordon USB 1.2 m fourni)
- › Ports récepteurs : HDMI® et 2 USB (Clavier – Souris)
- › Résolution max : 1920 x 1080p @ 60Hz
- › Standard HDMI® : 1.3 – HDCP 1.2
- › Ports RJ45 : Gigabit (CAT. 6A recommandé)
- › Alimentations optionnelles 5V

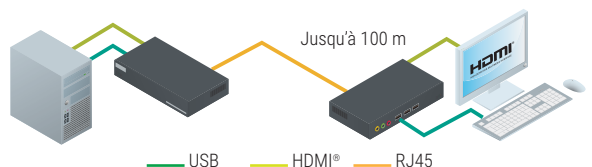

RÉF.

Déport HDMI® / USB sur IP Gigabit

050012

Alimentation pour prolongateur DC 5V 2Amp

801125

Prolongateurs ATEN sur IP et fibre



Prolongateur DVI / USB / Audio / RS-232 sur IP

Existe en simple et double affichage DVI !

Le kit de prolongateur numérique permet de dupliquer une console DVI / USB / audio au travers d'un réseau Ethernet local sans limitation de distance et en conservant une qualité d'affichage optimale. Les kits fonctionnent en mode point à point ou en mode point à multipoints. Le mode multipoints requiert un switch Gigabit niveau 2 avec fonction IGMP. Ports répliqués pour console locale sur l'émetteur

- › Résolution max 1920 x 1200 60 Hz
- › Solution complètement hardware, aucun pilote à installer
- › Modes :
 - point à point
 - point à multipoints



Emetteur simple DVI

Spécial serveur en rack

Réf. 266905

| | RÉF. ATEN | RÉF. |
|---|-----------|---------------|
| Kit prolongateur DVI / USB / audio sur IP | KE6900 | 266900 |
| Emetteur seul prolongateur DVI / USB / audio | KE6900T | 266901 |
| Emetteur compact prolongateur KVM DVI / USB | KE6900ST | 266905 |
| Récepteur seul prolongateur DVI / USB / audio | KE6900R | 266902 |
| Kit prolongateur double DVI / USB / audio | KE6940 | 266940 |
| Emetteur KVM DVI sur IP + Internet | KE6900AiT | 266906 |
| Kit prolongateur DVI 2K / USB / Audio | KE6910 | 266910 |
| Emetteur seul Prolong. DVI / USB sur IP et fibre SFP | KE6900AT | 266903 |
| Récepteur seul Prolong DVI / USB sur IP et fibre SFP | KE6900AR | 266904 |
| Emetteur seul Prolong. 2x DVI / USB sur IP et fibre SFP | KE6940AT | 266903 |
| Récepteur seul Prolong 2x DVI / USB sur IP et fibre SFP | KE6940AR | 266904 |
| Kit Extendeur KVM double DVI sur IP + Fibre SFP | KE6940AiT | 266946 |



Vue arrière



Double DVI

Réf. 266940

Vue arrière



Simple DVI

Réf. 266900

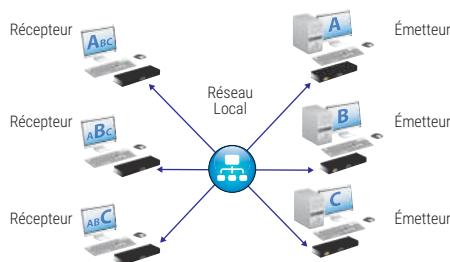

Contrôle de serveur à distance

Avec Virtual Media !

Raccordez le boîtier aux ports usb et écran de votre ordinateur, et de suite, vous pouvez l'utiliser et le contrôler depuis n'importe quel autre poste de votre réseau et même depuis l'Internet après avoir ouvert les ports 9000 de votre routeur.

- › Résolution : DVI 1920 x 1200 - DisplayPort 4096 x 2160
- › 2 ports IP Gigabit indépendants (2 adresses IP différentes)
- › Double alimentation redondante (0% de coupure d'accès !)
- › Compatible avec les consoles Java KA82xx pour remplacer un onéreux PC

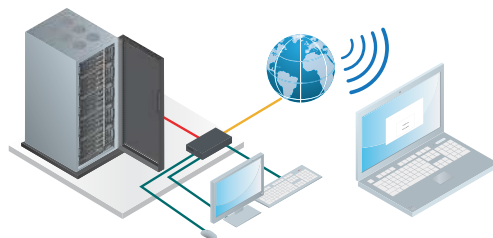

KVM IP Gigabit DVI / USB 2.0

L'extension réseau numérique haut débit !

Le KVM sur IP DVI CN8600 est une solution d'extension sur IP qui permet d'accéder à distance à un des contenus numériques vidéo et audio et à des supports virtuels.

Le CN8600 apporte une fonctionnalité de transmission sur IP par connexion intranet / internet à un simple ordinateur ou à un switch KVM DVI à une console d'administration, tels que le commutateur DVI / USB (Réf. 261768) ou la console LCD DVI (Réf. 266700).

- › Double port RJ45 Gigabit (redondant ou 2 adresses IP)
- › Résolution 1920 x 1200 60 Hz
- › Fonction Virtual Media : transfert de fichiers bi-directionnel
- › Support de l'audio et du RS-232
- › Livré avec câble de raccordement DVI / USB - 1,8 m



Compatible console DVI

Réf. 266780

P.170



Vue arrière



Ports console

Ports serveur

Ports LAN

Ports RS-232



Testez l'interface en LIVE
du KVM IP DVI

| | RÉF. ATEN | RÉF. |
|------------------------------|-----------|---------------|
| KVM IP GIGABIT DVI / USB 2.0 | CN8600 | 268600 |

Prolongateurs KVM HDMI® et DisplayPort sur IP



Système d'extension KVM Matriciel HDMI® et DisplayPort

Sur IP RJ45 ou fibre Gigabit !

Destiné aux centres de contrôle exigeant une haute qualité d'affichage et la souplesse d'adaptation, tous les éléments de ces kit permettent d'étendre des liaisons Clavier – Ecran – Souris numérique au travers du réseau Ethernet Gigabit cuivre ou fibre optique

Exemple d'applications

- › Extension simple : poste à poste
- › Extension double : prolongateur pour poste à 2 écrans
- › Extension multiple: 1 Poste à multi ou Multi vers 1 poste
- › Mur d'image : Jusqu'à 8 x 8 (64 écrans)
- › Mode mosaïque: Jusqu'à 6 x 6 serveurs affiché sur 1 seul écran



Connectique récepteur !
RJ45 ou SFT Gigabit !

Récepteur

Émetteur

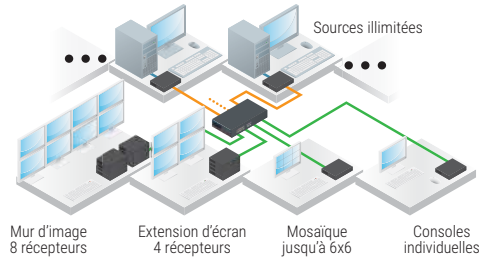

ALTUSCEN™
Enterprise KVM Solutions by ATEN

| | CONNECTIQUE | RÉSOL. MAX | ECRAN LOCAL | LIAISON GIGABIT | ALIM POE | RÉF. ATEN | RÉF. |
|------------------|-------------------|-------------|-------------|-----------------|----------|-----------|---------------|
| Récepteur | HDMI®/USB | 1920 x 1200 | non | RJ45 | Non | KE8900SR | 268901 |
| Émetteur | HDMI®/USB | 1920 x 1200 | Non | RJ45 | Non | KE8900ST | 268902 |
| Kit 4K | HDMI®4K / USB | 3840 x 2160 | Oui | RJ45 + SFP | Non | KE8950 | 268950 |
| Récepteur 4K | HDMI®4K / USB | 3840 x 2160 | Oui | RJ45 + SFP | Non | KE8950R | 268951 |
| Émetteur 4K | HDMI®4K / USB | 3840 x 2160 | Oui | RJ45 + SFP | Non | KE8950T | 268955 |
| Kit 4K PoE | HDMI®4K / USB | 3840 x 2160 | Oui | RJ45 + SFP | Oui | KE8952 | 268952 |
| Récepteur 4K PoE | HDMI®4K / USB | 3840 x 2160 | Oui | RJ45 + SFP | Oui | KE8952R | 268953 |
| Émetteur 4K PoE | HDMI®4K / USB | 3840 x 2160 | Oui | RJ45 + SFP | Oui | KE8952T | 268954 |
| Émetteur | DisplayPort/USB | 1920 x 1200 | Non | RJ45 | Non | KE9900ST | 269902 |
| Kit 4K | DisplayPort / USB | 3840 x 2160 | Oui | RJ45 + SFP | Non | KE9950 | 269950 |
| Récepteur 4K | DisplayPort / USB | 3840 x 2160 | Oui | RJ45 + SFP | Non | KE9950R | 269951 |
| Émetteur 4K | DisplayPort / USB | 3840 x 2160 | Oui | RJ45 + SFP | Non | KE9950T | 269955 |
| Kit 4K PoE | DisplayPort / USB | 3840 x 2160 | Oui | RJ45 + SFP | Oui | KE9952 | 269952 |
| Récepteur 4K PoE | DisplayPort / USB | 3840 x 2160 | Oui | RJ45 + SFP | Oui | KE9952R | 269953 |
| Émetteur 4K PoE | DisplayPort / USB | 3840 x 2160 | Oui | RJ45 + SFP | Oui | KE9952T | 269954 |

Système d'extension KVM DVI longue distance

Sur fibre optique Monomode LC Simplex !

Utilisez la fibre optique pour véhiculer des signaux audio-vidéo haute définition sur de grandes distances et des résolutions pouvant aller au-delà du Full HD avec une qualité d'image parfaite. Les systèmes se composent de 2 boîtiers raccordés par un unique brin de fibre optique monomode, et se déclinent en 2 versions 600 m et 20 km maximum.

- › Ports : 1x DVI-D / 3x USB / 1x RS-232 DB-9 / audio HP + Micro
- › Ports répliqués pour conserver une console locale
- › Transmission en signal propriétaire

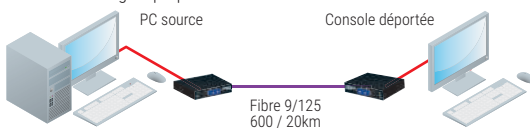

| | RÉF. ATEN | RÉF. |
|---|-----------|---------------|
| Kit Extension KVM DVI / USB sur fibre 600 m | CE680 | 050034 |
| Kit Extension KVM DVI / USB sur fibre 20 km | CE690 | 050039 |

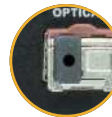

Port Fibre Monomode
LC Simplex : 1310 / 1550 nm !

Solution de pack de contrôle du trafic aérien

Extension IP sur câbles RJ45 ou Fibre optique !

Pack composé de deux transmetteurs IP Hautes performances et d'un récepteur IP, offrant un accès à la console à partir d'un emplacement séparé. Cette solution vous permet de créer une extension IP sans effort tout en éliminant les restrictions de distance de la gestion de la salle de contrôle, pour une réponse rapide avec une qualité vidéo sans faille.

- › Prolongateur point à point amélioré pour une architecture de serveur rebondante.
- › Commutation immédiate entre les serveurs par raccourci clavier prédéfini
- › Prise en charge de la résolution 2K x 2K (2048 x 2048 à 60Hz)
- › Prise en charge de l'alimentation et du basculement du réseau
- › Prise en charge des extensions de modules fibre SFP 1 Gbps, pour une transmission pouvant être étendue jusqu'à 10 km



Réf. 269949



| | RÉF. ATEN | RÉF. |
|---|-----------|---------------|
| Prolongateur KVM IP DisplayPort 4K/ USB kit 2 émetteurs / 1 récepteur | KE9950ATC | 269949 |
| Modules fibre optique SFP Multimode 500m Duplex LC | | 311799 |
| Modules fibre optique SFP Monomode 10km Duplex LC | | 311795 |

Cordons KVM ATEN

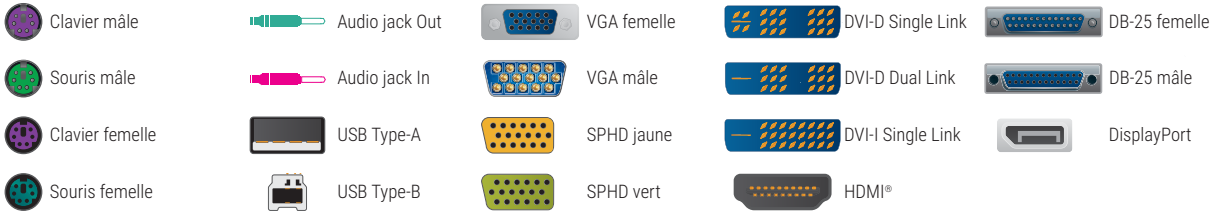

| RÉF. ATEN | LONG. | PRISE CÔTÉ KVM | PRISE CÔTÉ PC | COMPATIBLE AVEC RÉFÉRENCES : | ANCIENS MODÈLES COMPATIBLES | RÉF. |
|---|--------|----------------|---------------|--|--|---------------|
| 2L-5202P | 1,8 m | | | 050021, 051308, 051316, 050024, 052481, 261708, 261716, 261108, 261116, 261008, 261005, 261016, 068000, 260009, 260116, 261105, 260011, 260012, 253608, 253616, 260908, 260916, 263000, 260109, 261308, 231616 | CS72E, CS74E, ACS1208A, ACS1216A, CL5708, KL3116, KL9108CS72E, CS74E, ACS1208A, ACS1216A, CL5708, KL3116, KL9108 | 580732 |
| 2L-5203P | 3,0 m | | | | | 580733 |
| 2L-5206P | 6,0 m | | | | | 580734 |
| 2L-5210P | 10,0 m | | | | | 580735 |
| 2L-5302P | 1,8 m | | | 253621, 052360, 253641, 253640, 269252, 050025, 050026 | CS1732A, CS1734A, CE300 | 580761 |
| 2L-5303P | 3,0 m | | | | | 580762 |
| 2L-5305P | 5,0 m | | | | | 580763 |
| 2L-5002P/C | 1,8 m | | | | | 580759 |
| 2L-5003P/C | 3,0 m | | | | | 580760 |
| 2L-5005P/C | 5,0 m | | | 052340, 052320, 052340, 051209, 250257, 052190 | CS12, CS14, CS912, CS914, CS124A, CS138A, CS142, KH98 | 580795 |
| 2L-1010P/C | 10,0 m | | | | | 580796 |
| 2L-1020P/C | 20,0 m | | | | | 580797 |
| 2L-1005P | 5,0 m | | | | | 051765 |
| 2L-1010P | 10,0 m | | | | | 051766 |
| 2L-1020P | 20,0 m | | | | | 051767 |
| Rallonge d'extension console tout KVM VGA / PS2 | | | | | | |
| 2L-2402A | 1,8 m | | | 052001, 052002, 052003, 052068, 018165, 050196, 050197, 050199, 050198, 050193, 990003, 018130, 051131, 052008, 052009 | vc180, vs0102, vs0104, vs0108, vm0404 | 580746 |
| 2L-5202U | 1,8 m | | | 260013, 260014, 051308, 051316, 052481, 261708, 261716, 261108, 261116, 068000, 068100, 261005, 253608, 253616, 050030, 260908, 260916, 052321, 052341, 263000, 261308, 232616 | KL3116 | 580781 |
| 2L-5203U | 3,0 m | | | | | 580783 |
| 2L-5205U | 5,0 m | | | | | 580782 |
| 2L-5202UP | 1,8 m | | | 050021, 050024, 261000, 261008, 261016, 260116, 260009, 260011, 260012, 050025, 050026, 261019 | CS72E, CS74E, ACS1208A, ACS1206A, KL9108 | 580742 |
| 2L-5203UP | 3,0 m | | | | | 580743 |
| 2L-5206UP | 6,0 m | | | | | 580744 |
| 2L-5302U | 1,8 m | | | 253621, 052360, 253641, 253640, 050035, 050032, 050033, 050045, 050036, 050037 | CS1732A, CS1734A | 580771 |
| 2L-5303U | 3,0 m | | | | | 580772 |
| 2L-5305U | 5,0 m | | | | | 580773 |
| 2L-5303UP | 1,8 m | | | 052321, 052341, 260908, 260916 | - | 580775 |
| | 3,0 m | | | | | 580776 |
| 2L-5502UP | 1,8 m | | | 052320, 052340, 051209, 250257, 052190 | CS12, CS14, CS912, CS914, CS124A, CS138A, CS142, KH98 | 580791 |
| 2L-5503UP | 3,0 m | | | | | 580792 |
| 2L-5506UP | 6,0 m | | | | | 580793 |
| 2L-7D02U | 1,8 m | | | 253535, 261644, 261764, 261642, 261762, 261768, 060600, 060602, 266700, 261788, 253535, 253538, 260264, 268600, 050031, 261642, 261644, 060604 | - | 580712 |
| 2L-7D03U | 3,0 m | | | | | 580713 |
| 2L-7D05U | 5,0 m | | | | | 580715 |
| 2L-7D02UD | 1,8 m | | | 261642, 261644, 253535, 253535, 253538, 261182, 060602, 261788, 261642, 261644 | CS1184 | 580722 |
| 2L-7D03UD | 3,0 m | | | | | 580723 |
| 2L-7D05UD | 5,0 m | | | | | 580725 |
| 2L-7D02UI | 1,8 m | | | 261642, 261644, 018165, 261762, 261764, 260264, 253535, 253538, 261642, 261644 | VS261, VS461, VC060, VE602 | 580702 |
| 2L-7D03UI | 3,0 m | | | | | 580703 |
| 2L-7D02UH | 1,8 m | | | 253539, 253540, 260264 | - | 580710 |
| 2L-1701 | 1,8 m | | | Câble d'installation en chaîne pour: 261708, 261716, 261108, 261116, 261008, 261016, 260116, 261508, 261516, 260121, 261516, 253608, 253616, 260121, 260123, 261508, 261516, 261121, 261123 | | 051452 |
| 2L-1705 | 5,0 m | | | | ACS1208A, ACS1216A, KL1116, KL3116, | 051455 |
| 2L-1715 | 15,0 m | | | | | 051457 |
| 2L-2701 | 1,8 m | | | Câble d'installation en chaîne pour : KH2508A, KH2516A | | 051472 |
| 2L-7D02UDPX4 | 1,8 m | | | CS1188DP CS1148DP | - | 580716 |
| 2L-7D03UDPX4 | 3,0 m | | | | | 580717 |
| 2L-7D02UDPX5 | 1,8 m | | | CS1188DP CS1148DP | - | 580726 |
| 2L-7D03UDPX5 | 3,0 m | | | | | 580727 |
| 2L-7DX2U | 1,8 m | | | 261643, 261645, 261762, 261764, 261782, 261784, 266708, 261768, 261788 | - | 580711 |
| 2L-7DX3U | 3,0 m | | | | | 580714 |

Solutions CCTV

Vidéosurveillance et sécurité

235

WISENET





Caméras Série A
HANWHA VISION
Page 241

Vidéosurveillance et sécurité

| | |
|--|-----------|
| Définition de votre projet | 236 |
| L'écosystème de la vidéosurveillance IP | 237 |
| Caméras IP bullet DAHUA | 238 |
| Caméras IP dôme et accessoires DAHUA | 239 |
| Caméras IP DAHUA | 240 |
| Caméras IP HANWHA VISION | 241 - 242 |
| Caméras IP dôme BOSCH | 243 |
| Caméras IP bullet et PTZ BOSCH | 244 |
| Caméras IP avec intelligence artificielle i-PRO | 245 |
| Caméras IP i-PRO | 246 |
| Enregistreurs vidéo IP DAHUA | 247 - 248 |
| Enregistreurs vidéo IP HANWHA VISION | 249 |
| Unités d'enregistrement DIVAR IP BOSCH | 250 |
| Caméras analogiques DAHUA et accessoires | 251 |
| Caméras analogiques et multi-capteurs HANWHA VISION | 252 |
| Enregistreurs hybrides et moniteurs de vidéosurveillance | 253 |
| Moniteurs de vidéosurveillance DAHUA et NEOVO | 254 |
| Connectique analogique vidéo BNC et caméras factices | 255 |

Définition de votre projet



Confiez-nous votre projet !

À partir de cette matrice à retourner à votre contact commercial, nous étudions votre projet et nous vous faisons une proposition personnalisée

Société : _____ Nom : _____ Prénom : _____
 Adresse : _____ Code postal : _____ Ville : _____
 E-mail : _____ Tél. : _____ Fax : _____

QUEL EST LE TYPE D'EMPLACEMENT DU SYSTÈME DE SURVEILLANCE ?

Dans un lieu (ouvert au public, voie publique) Lieu privé (locaux fermés au public d'une entreprise, chez un particulier) Autres Précisez : _____

L'INSTALLATION

NOMBRE TOTAL DE CAMÉRAS

NOUVELLE INSTALLATION : Oui INSTALLATION À ÉTENDRE : Analogique IP _____

LES CONTRAINTES PARTICULIÈRES PAR CAMÉRA : (CONTINUER SUR PAPIER LIBRE SI NÉCESSAIRE)

| CAMÉRA | Températures extrêmes | Contre-jour | Vandalisme | Environnement maritime | Obscurité complète |
|----------|--------------------------|--------------------------|--------------------------|--------------------------|--------------------------|
| CAMÉRA 1 | <input type="checkbox"/> | <input type="checkbox"/> | <input type="checkbox"/> | <input type="checkbox"/> | <input type="checkbox"/> |
| CAMÉRA 2 | <input type="checkbox"/> | <input type="checkbox"/> | <input type="checkbox"/> | <input type="checkbox"/> | <input type="checkbox"/> |
| CAMÉRA 3 | <input type="checkbox"/> | <input type="checkbox"/> | <input type="checkbox"/> | <input type="checkbox"/> | <input type="checkbox"/> |
| CAMÉRA 4 | <input type="checkbox"/> | <input type="checkbox"/> | <input type="checkbox"/> | <input type="checkbox"/> | <input type="checkbox"/> |
| CAMÉRA 5 | <input type="checkbox"/> | <input type="checkbox"/> | <input type="checkbox"/> | <input type="checkbox"/> | <input type="checkbox"/> |
| CAMÉRA 6 | <input type="checkbox"/> | <input type="checkbox"/> | <input type="checkbox"/> | <input type="checkbox"/> | <input type="checkbox"/> |

LES CAMÉRAS

BESOIN D'IDENTIFICATION :

Présence d'un objet ou d'une personne dans un espace
 Reconnaître un petit objet porté
 Identification d'un visage
 Lecture de plaque minéralogique

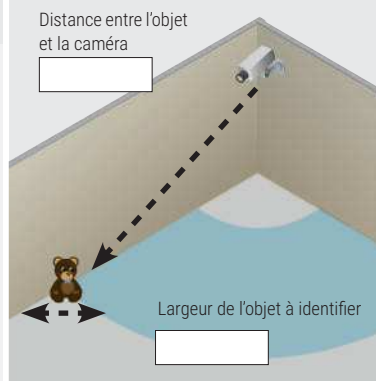

| | | |
|----------|---------------------------------------|--------------------------------------|
| Caméra 1 | Distance (m) <input type="checkbox"/> | Largeur (m) <input type="checkbox"/> |
| Caméra 2 | Distance (m) <input type="checkbox"/> | Largeur (m) <input type="checkbox"/> |
| Caméra 3 | Distance (m) <input type="checkbox"/> | Largeur (m) <input type="checkbox"/> |
| Caméra 4 | Distance (m) <input type="checkbox"/> | Largeur (m) <input type="checkbox"/> |
| Caméra 5 | Distance (m) <input type="checkbox"/> | Largeur (m) <input type="checkbox"/> |
| Caméra 6 | Distance (m) <input type="checkbox"/> | Largeur (m) <input type="checkbox"/> |

LE STOCKEUR

NOMBRE DE CAMÉRAS PAR APPAREIL : 4 8 16 32

LA RÉOLUTION

4CIF / D1 / 960H (minimum légal) 1 ou 1,3 Mégapixel / 1000TVL (typique 720p) 2 Mégapixels (typique 1080p) 3 Mégapixels 5 Mégapixels

LE RYTHME

LA DURÉE DE STOCKAGE

12 images / sec 25 images / sec

Jours (1 mois max)

L'écosystème de la vidéosurveillance IP

La vidéosurveillance sur IP offre une souplesse de déploiement inégalable !

Sa simplicité pour les petits systèmes, tout comme ses possibilités d'évolutivité pour les moyens et grands systèmes, en font dorénavant la solution privilégiée des professionnels de la sécurité mais aussi de l'IT.

L'amélioration de la technologie visuelle des caméras IP permet de reprendre et d'enrichir les fonctionnalités de la technologie de surveillance analogique. Des passerelles existent pour réaliser des installations mixtes IP / analogiques.

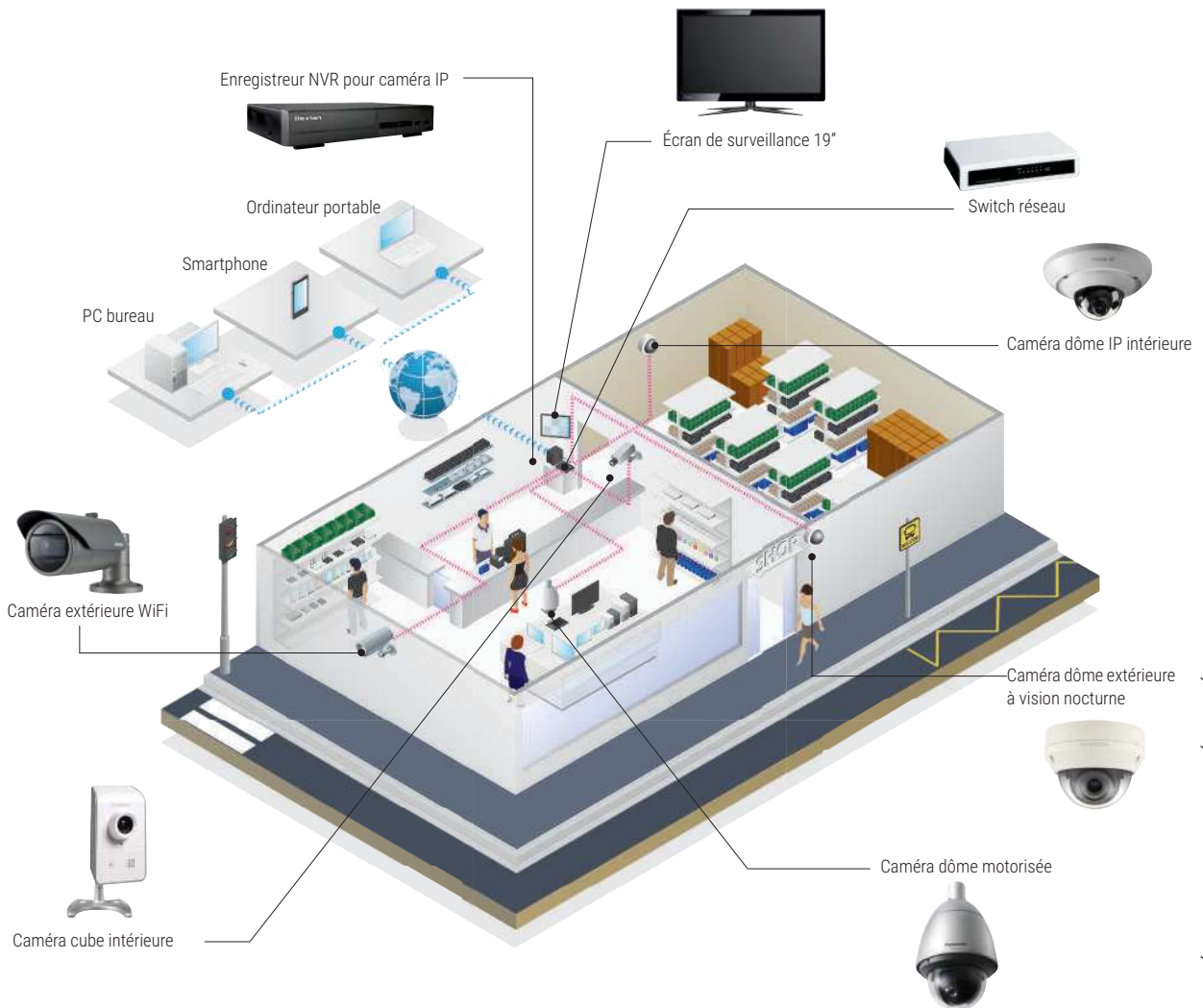

RETROUVEZ TOUS LES ÉLÉMENTS NÉCESSAIRES À UNE INSTALLATION DE VIDÉOSURVEILLANCE IP PERFORMANTE !

CAMÉRAS

Pages 254 à 262 et de 267 à 268



CORDONS RJ45

Pages 22 à 36



SWITCHS RÉSEAU

Pages 180 à 193



INJECTEURS POE

Page 194



ÉCRANS DE VIDÉOSURVEILLANCE

Pages 269 à 270



NVR LOGICIEL ET MATÉRIEL

Pages 263 à 265 et 269



ACCESSOIRES DE VIDÉOSURVEILLANCE

Pages 255 et 195



POINTS D'ACCÈS ET ACCESSOIRES WIFI

Pages 166 à 176



Caméras IP bullet DAHUA



CAMÉRAS BULLET

IP 67 GARANTIE 03 ANS



IP 67 GARANTIE 05 ANS



IP 67 GARANTIE 03 ANS



+ Le choix idéal pour toute installation dans les environnements les plus hostiles !

| MODÈLE | DH-IPC-HFW3441T-ZS-S2 | DH-IPC-HFW5442E-Z4E | DH-IPC-HFW2441T-ZS |
|-----------------------|--|---|--|
| SÉRIE | WizSense | WizMind | WizSense |
| CAPTEUR/PIXELS | CMOS 1/2,9"- 4 Mps | CMOS 1/1,8"- 4 Mps | CMOS 1/2,9"- 4 Mps |
| RÉSOLUTION | 2688 x 1520 | 2688 x 1520 | 2688 x 1520 |
| TYPE DE FOCALE | Motorisée | Motorisée | Motorisée |
| VARIFOCAL (MM) | 2,7 - 13,5 mm | 2,7 - 12 mm | 2,7 - 13,5 mm |
| FREQUENCE D'IMAGES | Jusqu'à 30 ips | Jusqu'à 30 ips | Jusqu'à 30 ips |
| COMPRESSION VIDÉO | H.264 +/H.265+/H.265 | H.265/H.264/H.264H/MJPEG | H.265/H.264/H.264B/H.264H/MJPEG |
| IR INTÉGRÉ | Oui | Oui | Oui |
| PORTÉE DES LED | 60 mètres | 120 mètres | 60 mètres |
| HAUT-PARLEURS | - | - | - |
| MICRO | Oui | - | Oui |
| ANTIVANDALE | - | IK10 | IK10 (option) |
| ALIMENTATION POE/POE+ | POE | POE | POE |
| SLOT CARTE | FTP; SFTP; carte Micro SD card (max. 256 G); NAS | Carte microSD 256 Go, FTP, NAS | FTP; SFTP; carte Micro SD card (max. 256 G); NAS |
| ÉVÉNEMENTS | Détection d'anomalies, de mouvement, masquage de confidentialité, changement de scènes, détection audio, accès illégal | Capture de visages et d'attributs, c ompatage de personnes, protection de périmètre | Périmètre de protection, SMART CODEC... |
| INTÉRIEUR/EXTÉRIEUR | Intérieur/extérieur | Intérieur/extérieur | Intérieur/extérieur |
| POIDS (KG) | 0,82 | 1,12 | 0,99 |
| RÉF. | 523291 | 531283 | 531303 |

IP 67 GARANTIE 05 ANS



IP 67 GARANTIE 03 ANS



IP 67 GARANTIE 03 ANS



| MODÈLE | DH-IPC-HFW5849T1-ASE-LED | DH-IPC-HFW3849T1-AS-PV | DH-IPC-HFW3841T-ZS-S2 |
|-----------------------|---|--|--|
| SÉRIE | WizMind | WizSense | WizSense |
| CAPTEUR/PIXELS | CMOS 1/1,2"- 8 Mps | CMOS 1/2,8"- 8 Mps | CMOS 1/2,8"- 8 Mps |
| RÉSOLUTION | 3840 x 2160 | 3840 x 2160 | 3840 x 2160 |
| TYPE DE FOCALE | Fixe | Fixe | Motorisé |
| VARIFOCAL (MM) | 2,8 mm | 2,8 mm | 2,7 - 13,5 mm |
| FREQUENCE D'IMAGES | Jusqu'à 30 ips | Jusqu'à 30 ips | Jusqu'à 30 ip |
| COMPRESSION VIDÉO | H.264+/H.265+/H.264/H.265 | H.265/H.264/H.264H/MJPEG | H.264 +/H.265+ |
| IR INTÉGRÉ | Oui | Oui | Oui |
| PORTÉE DES LED | 50 mètres | 30 mètres | 60 mètres |
| HAUT-PARLEURS | Oui | Oui | - |
| MICRO | Oui | Oui | Oui |
| ANTIVANDALE | Oui | - | - |
| ALIMENTATION POE/POE+ | POE | POE | POE |
| SLOT CARTE | FTP/SFTP/Micro SD card (max. 256 G)/NAS | FTP; SFTP; carte Micro SD card (max. 256 G); NAS | FTP; SFTP; carte Micro SD card (max. 256 G); NAS |
| ÉVÉNEMENTS | Comptage de personnes, détection de visages et d'attributs, périmètre de protection | Protection périmétrique, Smart CODEC, alarme, prise de photos rapides... | Protection périmétrique, Smart CODEC, prise de photos rapides... |
| INTÉRIEUR/EXTÉRIEUR | Intérieur/extérieur | Intérieur/extérieur | Intérieur/extérieur |
| POIDS (KG) | 1,15 | 1 | 0,82 |
| RÉF. | 531356 | 531387 | 523304 |

Caméras dôme et accessoires DAHUA



CAMÉRAS DÔME



| MODÈLE | DH-IPC-HDBW3441E-S-S2 | DH-IPC-HDBW3441R-ZS-S2 | DH-IPC-HDBW2441E-S |
|-----------------------|--|---|---|
| SÉRIE | WizSense | WizSense | WizSense |
| CAPTEUR/PIXELS | CMOS 1/3" - 4 Mps | CMOS 1/2,9" - 4 Mps | CMOS 1/2,9" - 4 Mps |
| RÉSOLUTION | 2688 x 1520 | 2688 x 1520 | 2688 x 1520 |
| TYPE DE FOCALE | Fixe | Motorisé | Fixe |
| VARIFOCAL (MM) | 2,8 | 2,7 - 13,5 | 2,8 |
| FRÉQUENCE D'IMAGES | Jusqu'à 30 ips | Jusqu'à 30 ips | Jusqu'à 30 ips |
| COMPRESSION VIDÉO | H.265/H.264/H.264H/H.264B/MJPEG | H.264+/H.265+/H.264/H.265 | H.265/H.264/H.264H/H.264B/MJPEG |
| IR INTÉGRÉ | Oui | Oui | Oui |
| PORTÉE DES LED | 50 mètres | 40 mètres | 30 mètres |
| HAUT-PARLEURS | - | - | - |
| MICRO | - | Oui | Oui |
| ANTIVANDALE | IK10 | IK10 | IK10 |
| ALIMENTATION POE/POE+ | POE | POE | POE |
| SLOT CARTE | FTP/SFTP/carte microSD (max. de 256 Go)/Dahua Cloud/NAS | FTP/SFTP/carte microSD (max. de 256 Go)/Dahua Cloud/NAS | Prend en charge une carte Micro SD max. 256 Go |
| ÉVÉNEMENTS | Détection intelligente, franchissement de ligne, détection d'anomalie, de mouvement, sabotage, changement de scènes... | Détection de mouvement, falsification vidéo, changement de scène... | Détection de mouvement, falsification vidéo, changement de scène... |
| INTÉRIEUR/EXTÉRIEUR | Intérieur/extérieur | Intérieur/extérieur | Intérieur/extérieur |
| POIDS (KG) | 0,38 | 0,71 | 0,34 |
| RÉF. | 531385 | RÉF. 523292 | RÉF. 531299 |

ACCESSOIRES COMPATIBLES

DH-PFA136
Boîte de jonction
étanche

- › Matériau : Aluminium
- › Coloris : Blanc
- › Charge max. supportée : 1 Kg
- › Compatible avec les caméras
 - DH-IPC-HDBW3441E-S-S2
 - DH-IPC-HDBW3441R-ZS-S2
 - DH-IPC-HDBW2441E-S

DH-PFA136 RÉF. **523063**DH-PFA106
Support de plafond

- › Matériau : Aluminium
- › Coloris : Blanc
- › Charge max. supportée : 1 Kg
- › Compatible avec les caméras
 - DH-IPC-HDBW3441E-S-S2
 - DH-IPC-HDBW3441R-ZS-S2

DH-PFA106 RÉF. **523037**DH-PFB203W
Support de fixation murale

- › Matériau : Aluminium et SECC
- › Coloris : Blanc
- › Charge max. supportée : 1 Kg
- › Compatible avec les caméras
 - DH-IPC-HDBW2441E-S
 - DH-IPC-HDBW3441E-S-S2
 - DH-IPC-HDBW2441R-ZS
 - DH-IPC-HDBW3441R-ZS-S2

DH-PFB203W RÉF. **047389**

| MODÈLE | DH-IPC-HDBW2441R-ZS |
|-----------------------|---|
| SÉRIE | WizSense |
| CAPTEUR/PIXELS | CMOS 1/2,9" - 4 Mps |
| RÉSOLUTION | 2688 x 1520 |
| TYPE DE FOCALE | Motorisé |
| VARIFOCAL (MM) | 2,7 - 13,5 |
| FRÉQUENCE D'IMAGES | Jusqu'à 20 ips |
| COMPRESSION VIDÉO | H.265/H.264/H.264H/H.264B/MJPEG |
| IR INTÉGRÉ | Oui |
| PORTÉE DES LED (M) | 40 |
| HAUT-PARLEURS | - |
| MICRO | Oui |
| ANTIVANDALE | IK10 |
| ALIMENTATION POE/POE+ | POE |
| SLOT CARTE | FTP/SFTP/Micro SD card (max. 256 Go) |
| ÉVÉNEMENTS | Analyse intelligente, franchissement de ligne, intrusion dans zone... |
| INTÉRIEUR/EXTÉRIEUR | Intérieur/extérieur |
| POIDS (KG) | 0,49 |
| RÉF. | 531296 |



CAMÉRAS FISHEYE ET PTZ



Des images panoramiques nettes et détaillées même dans l'obscurité !



•IP67



•IP67



•IP67

GARANTIE
03 ANS



•IP66

GARANTIE
03 ANS

| MODÈLE | DH-IPC-EBW8630P | DH-IPC-EBW81242-AS-S2 | DH-SD5A432GB-HNR | DH-SD49425GB-HNR* |
|-----------------------|-----------------------------------|--|---|---|
| SÉRIE | Panoramic | WizMind | WizSense | WizSense |
| TYPE DE CAMÉRA | Fisheye | Fisheye | PTZ- Zoom (32x) | PTZ- Zoom (25x) |
| CAPTEUR/PIXELS | CMOS 1/1,8" - 6 Mps | CMOS 1/1,7" - 12 Mps | CMOS 1/2,8" - 4 Mps | CMOS 1/2,8" - 4 Mps |
| RÉSOLUTION | 3072 x 2048 | 4000 x 3000 | 2560 x 1440 | 2560 x 1440 |
| TYPE DE FOCALE | Fixe | Fixe | Motorisé | Motorisé |
| VARIFOCALE (MM) | 1,7 | 1,85 | 4,8 - 154 | 5 - 125 |
| FRÉQUENCE D'IMAGES | jusqu'à 30 ips | jusqu'à 25 ips | jusqu'à 30 ips | jusqu'à 30 ips |
| COMPRESSION VIDÉO | H.265/H.264 | H.265+/H.264 | H.265+/H.265/H.264+/H.264/H.264B/H.264H/MJPEG | Smart H.265+/Smart H.264+/H.265/H.264/MJPEG |
| IR INTÉGRÉ | Oui | Oui | Oui | Oui |
| PORTÉE DES LED | 10 mètres | 10 mètres | 150 mètres | 100 mètres |
| HAUT-PARLEURS | - | Oui | - | - |
| MICRO | - | Oui | - | - |
| ANTIVANDALE | IK10 | IK10 | IK10 | - |
| ALIMENTATION POE/POE+ | POE | POE | POE+ | POE+ |
| SLOT CARTE | NAS, carte Micro SD de 128 Go | Carte Micro SD max. 256 Go | FTP/ Micro SD (max 512 Go) et NAS | - |
| ÉVÉNEMENTS | Heatmap, détection d'intrusion... | Surveillance intelligente : intrusion, fil-piège, carte thermique et comptage de personnes | Protection du périmètre, détection des visages, franchissement de lignes, autotracking... | Protection du périmètre, détection des visages... |
| INTÉRIEUR/EXTÉRIEUR | Intérieur/extérieur | Intérieur/extérieur | Intérieur/extérieur | Intérieur/extérieur |
| POIDS (KG) | 0,58 | 0,79 | 4,7 | 2,4 |
| RÉF. | 523450 | RÉF. 523159 | RÉF. 523305 | RÉF. 531558 |

* Support mural inclus dans la boîte : DH-PFB305W
Pas d'alimentation électrique incluse

CAMÉRAS EYEBALL



•IP67

GARANTIE
03 ANS



•IP67

GARANTIE
03 ANS

TiOC 2.0



•IP67

TiOC 2.0

| MODÈLE | DH-IPC-HDW3441T-ZS-S2 | DH-IPC-HDW3449H-AS-PV | DH-IPC-HDW3849H-AS-PV |
|-----------------------|---|--|---|
| SÉRIE | WizSense | WizSense | WizSense |
| TYPE DE CAMÉRA | Eyeball | Eyeball | Eyeball |
| CAPTEUR/PIXELS | CMOS 1/2,9" - 4 Mps | CMOS 1/2,7" - 4 Mps | CMOS 1/2,8" - 8 Mps |
| RÉSOLUTION | 2688 x 1520 | 2688 x 1520 | 3840 x 2160 |
| TYPE DE FOCALE | Motorisée | Fixe | Fixe |
| VARIFOCALE (MM) | 2,7 - 13,5 | 2,8 | 2,8 |
| FRÉQUENCE D'IMAGES | jusqu'à 30 ips | jusqu'à 30 ips | jusqu'à 30 ips |
| COMPRESSION VIDÉO | H.264 +/H.265+, AI H.264/H.265 | H.264+/H.265+, AI H.264/H.265 | H.264+/H.265+, AI H.264/H.265 |
| IR INTÉGRÉ | Oui | Oui | Oui |
| PORTÉE DES LED | 40 mètres | 30 mètres | 30 mètres |
| HAUT-PARLEURS | - | - | Oui |
| MICRO | Oui | Oui | Oui |
| ANTIVANDALE | - | - | - |
| ALIMENTATION POE/POE+ | POE | POE | POE |
| SLOT CARTE | Prend en charge une carte Micro SD max. 256 Go | | H.265; H.264; H.264H; H.264B; MJPEG |
| ÉVÉNEMENTS | Détection d'anomalies, de mouvement, masquage de confidentialité, changement de scène, détection audio... | Détection d'anomalies, de mouvement, masquage de confidentialité, scène changement, détection audio... | Détection d'anomalie, de mouvement, masquage de confidentialité, changement de scène et détection audio |
| INTÉRIEUR/EXTÉRIEUR | | Intérieur/extérieur | Extérieur |
| POIDS (KG) | 0,72 | 0,75 | 0,75 |
| RÉF. | 531282 | RÉF. 523295 | RÉF. 523307 |

Caméras IP HANWHA VISION



SÉRIE A : LA GAMME DE CAMÉRAS À PRIX ABORDABLES POUR PETITES ET MOYENNES STRUCTURES



| MODÈLE | ANO-L6012R | ANO-L6082R | ANV-L6012R | ANE-L6012R |
|-----------------------|--|---|--|---|
| TYPE DE CAMÉRA | Bullet | Bullet | Dôme | Eyeball |
| PIXELS | 2 Mps | 2 Mps | 2 Mps | 2 Mps |
| RÉSOLUTION | 1920 x 1080 | 1920 x 1080 | 1920 x 1080 | 1920 x 1080 |
| FOCALE | Fixe | Motorisée | Fixe | Fixe |
| LENTILLE (MM) | 2,8 | 3,3 - 10,3 | 2,8 | 3 |
| AFFICHAGE | jusqu'à 30 ips | jusqu'à 30 ips | jusqu'à 30 ips | jusqu'à 30 ips |
| IR INTÉGRÉ | Oui | Oui | Oui | Oui |
| PORTÉE INFRAROUGE | jusqu'à 30 mètres | jusqu'à 30 mètres | jusqu'à 30 mètres | jusqu'à 20 mètres |
| CODEC | H.265/H.264/MJPEG | H.265/H.264/MJPEG | H.265/H.264/MJPEG | H.265/H.264/MJPEG |
| EMPLACEMENT MÉMOIRE | Micro SD/SDHC (max. 32 Go) | Micro SD/SDHC (max. 32 Go) | Micro SD/SDHC (max. 32 Go) | Micro SD/SDHC (max. 32 Go) |
| FONCTIONS EMBARQUÉES | Détection de flou, directionnelle, de mouvement, entrée/sortie et sabotage | Franchissement de ligne virtuelle/ détection directionnelle/entrée/Sortie, sabotage et détection de mouvement | Détection de flou, directionnelle, de mouvement, entrée/sortie et sabotage | Franchissement de ligne virtuelle/ détection directionnelle/entrée/Sortie, sabotage et détection de mouvement |
| PROTECTIONS | IP66 | IP66 | IP66/IK10 | IP67/IK10 |
| ALIMENTATION POE/POE+ | POE | POE | POE | POE |
| INTÉRIEUR/EXTÉRIEUR | Intérieur/extérieur | Intérieur/extérieur | Extérieur | Intérieur/extérieur |
| RÉF. | 753679 | 753841 | 753680 | 753844 |

Existe aussi avec une focale de 4 mm
Réf. **753840**

Existe aussi avec une focale de 3,6 mm
Réf. **753842**

LES INDISPENSABLES



| MODÈLE | XNO-6123R | QNO-6012R | QNO-7082R | XNO-8080R |
|-----------------------|--|---|---|---|
| TYPE DE CAMÉRA | Bullet | Bullet | Bullet | Bullet |
| PIXELS | 2 Mps | 2 Mps | 4 Mps | 5 Mps |
| RÉSOLUTION | 1920 x 1080 | 1920 x 1080 | 2560 x 1440 | 2560 x 1920 |
| FOCALE | Motorisée | Fixe | Motorisée | Motorisée |
| LENTILLE (MM) | 5,2 - 62,4 | 2,8 | 3,2 - 10 | 3,7 - 9,4 |
| AFFICHAGE | jusqu'à 120 ips | jusqu'à 30 ips | jusqu'à 30 ips | jusqu'à 30 ips |
| IR INTÉGRÉ | Oui | Oui | Oui | Oui |
| PORTÉE INFRAROUGE | jusqu'à 90 mètres | jusqu'à 20 mètres | jusqu'à 30 mètres | jusqu'à 50 mètres |
| CODEC | H.265/H.264/MJPEG | H.265/H.264/MJPEG | H.265/H.264/MJPEG | H.265/H.264/MJPEG |
| EMPLACEMENT MÉMOIRE | - | Micro SD/SDHC/SDXC (128 Go max.) | Micro SD/SDHC/SDXC (max. 128 Go) | SD/SDHC/SDXC (512 Go max.) |
| FONCTIONS EMBARQUÉES | Détection d'objets, détection de flou, de mouvement, classification du son, détection de brouillard... | Détection de mouvement, sabotage, détection de perte de mise au point | Détection de mouvement, sabotage et détection de perte de mise au point | Marquage, détection directionnelle, de brouillard, audio, autotracking digital, classification sonore et sabotage |
| PROTECTIONS | IP66/IP67/NEMA4X/IK10 | IP66/IK10 | IP66/IK10 | IP67/IP66/NEMA 4X/IK10 |
| ALIMENTATION POE/POE+ | POE+ | POE | POE | POE |
| INTÉRIEUR/EXTÉRIEUR | Intérieur/extérieur | Intérieur/extérieur | Intérieur/extérieur | Intérieur/extérieur |
| RÉF. | 790178 | 767117 | 793275 | 740784 |

Existe aussi sans la fonction audio :
QNO-6012R1 Réf. **790180**

Caméras IP HANWHA VISION



LES INDISPENSABLES



| | |
|-----------------------|--|
| MODÈLE | QNV-6082R |
| TYPE DE CAMÉRA | Dôme |
| PIXELS | 2 Mps |
| RÉSOLUTION | 1920 x 1080 |
| FOCALE | Motorisée |
| LENTILLE (MM) | 3,2 - 10 |
| AFFICHAGE | jusqu'à 30 ips |
| IR INTÉGRÉ | Oui |
| PORTÉE INFRAROUGE | jusqu'à 30 mètres |
| CODEC | H.265/H.264/MJPEG |
| EMPLACEMENT MÉMOIRE | micro SD (max. 128 Go) |
| FONCTIONS EMBARQUÉES | Détection de défocalisation, directionnelle, de mouvement, entrée/sortie, falsification, ligne virtuelle |
| PROTECTIONS | IP66/IK10 |
| ALIMENTATION POE/POE+ | POE |
| INTÉRIEUR/EXTÉRIEUR | Intérieur/extérieur |
| RÉF. | 790011 |



Idéale pour les petites installations en intérieur !

| | |
|-----------------------|---|
| MODÈLE | QND-6012R1 |
| TYPE DE CAMÉRA | Dôme |
| PIXELS | 2 Mps |
| RÉSOLUTION | 1920 x 1080 |
| FOCALE | Fixe |
| LENTILLE (MM) | 2,8 |
| AFFICHAGE | jusqu'à 30 ips |
| IR INTÉGRÉ | Oui |
| PORTÉE INFRAROUGE | jusqu'à 20 mètres |
| CODEC | H.265/H.264/MJPEG |
| EMPLACEMENT MÉMOIRE | Micro SD/SDHC/SDXC (128 Go max.) |
| FONCTIONS EMBARQUÉES | Détection de mouvement, sabotage, détection de perte de mise au point |
| PROTECTIONS | - |
| ALIMENTATION POE/POE+ | POE |
| INTÉRIEUR/EXTÉRIEUR | Intérieur |
| RÉF. | 790188 |

(Existe aussi avec la fonctionnalité audio Réf. 790453)



L'antivandale à petit prix !

| | |
|-----------------------|---|
| MODÈLE | QNV-6022R1 |
| TYPE DE CAMÉRA | Dôme |
| PIXELS | 2 Mps |
| RÉSOLUTION | 1920 x 1080 |
| FOCALE | Fixe |
| LENTILLE (MM) | 4 |
| AFFICHAGE | jusqu'à 30 ips |
| IR INTÉGRÉ | Oui |
| PORTÉE INFRAROUGE | jusqu'à 25 mètres |
| CODEC | H.265/H.264/MJPEG |
| EMPLACEMENT MÉMOIRE | Micro SD/SDHC/SDXC (max. 128 Go) |
| FONCTIONS EMBARQUÉES | Détection de mouvement, altération, détection de flou |
| PROTECTIONS | IP66/IK10 |
| ALIMENTATION POE/POE+ | POE |
| INTÉRIEUR/EXTÉRIEUR | Intérieur/extérieur |
| RÉF. | 790185 |

(Existe aussi avec la fonctionnalité audio Réf. 791563)



| | |
|-----------------------|---|
| MODÈLE | QNV-7082R |
| TYPE DE CAMÉRA | Dôme |
| PIXELS | 4 Mps |
| RÉSOLUTION | 2560 x 1440 |
| FOCALE | Motorisée |
| LENTILLE (MM) | 3,2 - 10 |
| AFFICHAGE | jusqu'à 30 ips |
| IR INTÉGRÉ | Oui |
| PORTÉE INFRAROUGE | jusqu'à 30 mètres |
| CODEC | H.265/H.264/MJPEG |
| EMPLACEMENT MÉMOIRE | Micro SD/SDHC/SDXC (max. 128 Go) |
| FONCTIONS EMBARQUÉES | Détection de mouvement, sabotage, détection de perte de mise au point |
| PROTECTIONS | IP66/IK10 |
| ALIMENTATION POE/POE+ | POE |
| INTÉRIEUR/EXTÉRIEUR | Intérieur/extérieur |
| RÉF. | 793828 |

CAMÉRAS PTZ ET FISHEYE



Aide les conducteurs à localiser rapidement les places de parking !

| | |
|-----------------------|-----------------------------|
| MODÈLE | TNF-9010 |
| TYPE DE CAMÉRA | Fisheye |
| PIXELS | 12 Mps |
| RÉSOLUTION | 3008 x 3008 |
| FOCALE | Fixe |
| LENTILLE (MM) | 1,08 |
| AFFICHAGE | jusqu'à 30 ips |
| CODEC | H.265/H.264 |
| VISION | 360° |
| COULEURS | Différentes couleurs de LED |
| FONCTIONS EMBARQUÉES | Détection de véhicules |
| PROTECTIONS | - |
| ALIMENTATION POE/POE+ | POE |
| INTÉRIEUR/EXTÉRIEUR | Intérieur/extérieur |
| RÉF. | 054069 |



65% plus léger qu'un PTZ traditionnel !

| | |
|-----------------------|--|
| MODÈLE | XNP-6400 |
| TYPE DE CAMÉRA | PTZ |
| PIXELS | 2 Mps |
| RÉSOLUTION | 1920 x 1080 |
| OBJECTIF | Zoom 44,25 - 170 mm (40x) |
| CODEC | H.264, H.265 et MJPEG, WiseStreamII |
| FONCTIONS EMBARQUÉES | Analyse intelligente, suivi automatique des objets (personne/véhicule), suivi de cible verrouillée |
| PROTECTIONS | IP66, IK10, NEMA4X, NEMA-TS 2 |
| ALIMENTATION POE/POE+ | POE+ |
| INTÉRIEUR/EXTÉRIEUR | Intérieur/extérieur |
| RÉF. | 053707 |

Caméras IP dôme BOSCH

**BOSCH**GARANTIE
03
ANSGARANTIE
03
ANSGARANTIE
03
ANS**Excellentes performances
par faible luminosité !**

| MODÈLE | NUE-3703-F02 | NDE-3513-AL | NDE-5703-AL |
|-----------------------------------|-----------------------|--------------------|---|
| TYPE DE CAMÉRA | Dôme | Dôme | Dôme |
| GAMME | Flexidome micro 3100i | Flexidome 3000i IR | Flexidome 5100i IR |
| INTÉRIEUR/EXTÉRIEUR | Extérieur | Extérieur | Extérieur |
| CAPTEURS/PIXELS | 5 Mps | 5 Mps | 5 Mps |
| TYPE DE CAPTEUR | 1/2,7 inch CMOS | CMOS 1/2,9" | CMOS 1/2,7" |
| RÉSOLUTION : | 3072 x 1728 | 3072 x 1944 | 2592 x 1944 |
| LENTILLE (MM) | 2.49 | 4 à 10 | 3,5-10,5 |
| OBJECTIF | Fixe | Motorisé | Fixe |
| PORTÉE DES LED (M) | N.A | 30 | 45 |
| FRÉQUENCE D'IMAGE | Jusqu'à 30 ips | Jusqu'à 30 ips | 30 ips |
| IR INTÉGRÉ | N.A | Oui | Oui |
| SENSIBILITÉ | 0,15 Lx | 0,3790 Lx couleur | 0,06 Lx en couleur et 0,0120 Lx en N/B |
| ÉTANCHÉITÉ | IP66 | IP66 | IP66 |
| PROTECTION CONTRE LES CHOCS | IK10 | IK10 | IK10 |
| COMPRESSION DE VIDÉO | H.264 / H.265 | H.264/265 | H.264 (ISO/IEC 14496-10); MJPEG; H.265/HE |
| ALIMENTATION POE/POE+ | POE | POE | PoE |
| SLOT CARTE | Oui | - | Micro SDXC; Micro SDXC |
| ESSENTIAL VIDEO ANALYTICS INTÉGRÉ | IVA Pro Buildings | Oui | - |
| | RÉF. 794112 | RÉF. 793579 | RÉF. 773677 |

GARANTIE
03
ANS**Fonctionnalité
Camera Trainer !**GARANTIE
03
ANS**Optimisée pour toutes les
conditions d'éclairage !**GARANTIE
03
ANS**Dotée de plusieurs imageurs
et de quatre objectifs zoom/
mise au point !**

| MODÈLE | NDE-8513-RXT | NDS-5704-F360LE | NDM-7703-AL |
|-----------------------------------|---|-------------------------------------|-------------------------------------|
| TYPE DE CAMÉRA | Dôme | Dôme | Dôme |
| GAMME | Flexidome IP Starlight 8000i | Flexidome Panoramic 5100i IR | Flexidome multi 7000i |
| INTÉRIEUR/EXTÉRIEUR | Intérieur/extérieur | Intérieur/extérieur | Intérieur/extérieur |
| CAPTEURS/PIXELS | 4 Mps | 12 Mps | 20 Mps |
| TYPE DE CAPTEUR | CMOS 1/1,8" | CMOS 1/2,3" | CMOS 4 x 1/2,7" |
| LENTILLE (MM) | 1920 x 1080 | 3 008 x 3 008 | 4 x 2 592 x 1 944 |
| RÉSOLUTION | 12-40 | 1,26 | 3,7 -7,7 |
| OBJECTIF | Fixe | Fixe | Fixe |
| IR INTÉGRÉ | - | 20 | 30 |
| PORTÉE DES LEDS (M) | Jusqu'à 60 ips | Jusqu'à 30 ips | Jusqu'à 30 ips |
| FRÉQUENCE D'IMAGE | - | Oui | - |
| SENSIBILITÉ | 0,0247 Lx en couleur et 0,0030 Lx en N/B | 0,157 Lx en couleur et 0,056 Lx N/B | 0,091 Lx en couleur et 0,012 Lx N/B |
| ÉTANCHÉITÉ | IP66, IP6K9K, NEMA 4X | IP66 et UL50E (NEMA Type 4X) | IP66 |
| PROTECTION CONTRE LES CHOCS | IK10+ | IK10 | IK10 |
| COMPRESSION DE VIDÉO | H.264 (ISO/IEC 14496-10); MJPEG; H.265/HEVC | H.264 (ISO/CEI 14496-10) | H.265/H.264/M-JPEG |
| ALIMENTATION POE/POE+ | PoE | PoE | PoE/PoE+ |
| SLOT CARTE | SDHC; SD; Dual SDXC, jusqu'à 2 To | Micro SDXC/SDHC/SD | Micro SDXC/SDHC/SD |
| ESSENTIAL VIDEO ANALYTICS INTÉGRÉ | - | Oui | Oui |
| | RÉF. 752099 | RÉF. 057282 | RÉF. 765756 |

Caméras IP bullet et PTZ BOSCH

**BOSCH**

CAMÉRAS BULLET

GARANTEE
03
ANS**+** Des caméras compactes et robustes !

NEW

GARANTEE
05
ANS**+** Une qualité d'images très détaillée !GARANTEE
05
ANS

| MODÈLE | NBE-3503-AL | NBE-5703-AL | NBE-7703-ALXT |
|-----------------------------------|--------------------------------------|------------------------------------|--------------------------------------|
| TYPE DE CAMÉRA | Bullet | Bullet | Bullet |
| GAMME | Dinion IP 3000i IR | Dinion IP 5100i IR | Dinion IP 7100i IR |
| INTÉRIEUR/EXTÉRIEUR | Extérieur | Extérieur | Extérieur |
| CAPTEURS/PIXELS | 5 mégapixels | 5 mégapixels | 4 mégapixels |
| TYPE DE CAPTEUR | CMOS 1/2,9" | CMOS 1 / 2.7" | CMOS 1 / 1.8" |
| RÉSOLUTION | 3072 x 1728 | 2592 x 1944 | 2688 x 1520 |
| LENTILLE (MM) | 3,2 à 10 | 3,2 à 10,5 | 10.50 - 47 |
| OBJECTIF | Fixe | Motorisé | Motorisé |
| PORTÉE DES LED (M) | 30 | 60 | 140 |
| FREQUENCE D'IMAGES | Jusqu'à 25 ips | Jusqu'à 30 ips | Jusqu'à 60 ips |
| IR INTÉGRÉ | Oui | Oui | Oui |
| SENSIBILITÉ | 0,379 Lx (couleur) et 0,042 Lx (N/B) | 0,060 Lx (couleur), 0,012 Lx (N/B) | 0,0078 Lx (couleur) , 0,013 Lx (N/B) |
| ÉTANCHEITÉ | IP66 | IP66/IP67 | IP66/IP67 |
| PROTECTION CONTRE LES CHOCS | IK10 | IK10 | IK10 |
| COMPRESSION DE VIDÉO | H.265/H.264/M- JPEG | H.264, H.265 et MJPEG | H.264, H.265 et MJPEG |
| ALIMENTATION POE/POE+ | PoE | PoE | PoE |
| ESSENTIAL VIDEO ANALYTICS INTÉGRÉ | Oui | Oui | Oui |
| REF. | 790053 | 753776 | 794102 |

CAMÉRAS PTZ

GARANTEE
03
ANS**+** Qualité d'image exceptionnelle !GARANTEE
03
ANS**+** Images très précises !GARANTEE
03
ANS

| MODÈLE | NDP-5523-Z30L | NDP-7602-Z40L | MIC-7522-Z30W |
|---------------------------------|--------------------------------------|------------------------------------|--|
| TYPE DE CAMÉRA | PTZ - Dôme suspendu | PTZ - Dôme suspendu | PTZ |
| GAMME | AUTODOME IP starlight 5100i IR | AUTODOME 7100i IR | MIC IP Starlight 7100i |
| OBJECTIF | Zoom 30x | Zoom 40x | Extérieur |
| INTÉRIEUR/EXTÉRIEUR | Extérieur | Extérieur | 2 mégapixels |
| CAPTEURS/PIXELS | 4 mégapixels | 2 mégapixels | 1/2" |
| TYPE DE CAPTEUR | CMOS 1 / 1.8" | CMOS 1 / 2.8" | 6,6 à 198 |
| RÉSOLUTION | 2 688 x 1 520 | 1920 x 1080 | 1937 x 1097 |
| LENTILLE (MM) | 6,6 mm à 198 mm | 4.25 mm – 170 mm | Motorisé |
| OBJECTIF | Motorisé | Motorisé | Oui |
| PORTÉE DES LED (M) | 320 | 300 | 550 |
| FREQUENCE D'IMAGES | Jusqu'à 60 ips | Jusqu'à 30 ips | Jusqu'à 60 ips |
| IR INTÉGRÉ | Oui | Oui | - |
| SENSIBILITÉ | 0,0101 Lx (couleur), 0,0016 Lx (N/B) | 0,0067 Lx (couleur), 0,001Lx (N/B) | 0,0047 Lx (couleur) et 0,0013 Lx (N/B) |
| ÉTANCHEITÉ | IP66 | IP66 | IP66, IP68 |
| PROTECTION CONTRE LES CHOCS | IK10 | IK10 | IK10 |
| COMPRESSION DE VIDÉO | H.264, H.265 | H.264, H.265 | H.265/H.264/M- JPEG/JPEG |
| ALIMENTATION POE/POE+ | - | PoE | PoE |
| SLOT CARTE | Oui | Oui | - |
| INTELLIGENT VIDEO ANALYTICS PRO | Oui | Oui | Oui |
| REF. | 057882 | 720013 | 780328 |

Caméras IP avec intelligence artificielle i-PRO

i-PRO

i-PRO est une société japonaise bâtie sur 60 ans d'héritage Panasonic. Spécialisée dans les caméras à Intelligence Artificielle, i-PRO est l'une des entreprises les plus innovantes du secteur de la vidéosurveillance. Connue et reconnue pour être le fabricant des caméras les plus puissantes et les plus fiables du marché grâce à des caractéristiques uniques :

- › Système anti-condensation : zéro buée
- › Résistance à l'air salin
- › Technologie clear sight : revêtement anti-pluie, image nette de jour comme de nuit.

i-PRO a l'un des portefeuilles de caméras à Intelligence Artificielle les plus riches. Leurs applications embarquées dans les caméras sont gratuites et révolutionnent le quotidien des agents de sécurité. i-PRO offre le niveau de cybersécurité le plus élevé avec FIPS 140-2 Niveau 3 ainsi qu'une conformité NDAA.

Exemples d'applications gratuites téléchargeables sur les caméras : floutage dynamique des visages et des corps, détection de véhicules et de personnes, comptage de personnes, détection d'attroupement ou d'intrusion etc...

Pour plus d'informations : www.i-pro.com/eu/en

GARANTIE
05
ANS



Caméras à Intelligence Artificielle Embarquée

- › Performance et Fiabilité
- › Conformité NDAA
- › Cybersécurité
- › 60 ans d'expertise Japonaise
- › Garantie 5 ans



La plus petite caméra à Intelligence Artificielle du monde !
10 x 5 x 2 cm



La Multi Capteurs la plus plus fine du marché, très facile à installer !



La seule caméra bullet avec un revêtement anti-pluie !

| MODÈLE | WV-S71300-F3 | WV-S8544L | WV-S1536LN |
|-----------------------------------|--|--|--|
| TYPE DE CAMÉRA | Discrète | Multi-Capteurs | Bullet |
| INTÉRIEUR/EXTÉRIEUR | Intérieur | Extérieur | Extérieur |
| RÉSOLUTION | 2MP | 4 capteurs 4MP | 2MP |
| COMPRESSION | H.265 Smart Coding (réduction bande passante) | H.265 Smart Coding (réduction bande passante) | H.265 Smart Coding (réduction bande passante) |
| AFFICHAGE | 30 ips | 30 ips | 60 ips |
| LED IR | - | 20 m - Vision Jour/Nuit | 70 m - Vision Jour/Nuit |
| OBJECTIF | Fixe, Focal 3.2mm, F2.0 | Focal 2.9 à 7.3 mm, F2.0, AVF (4 Capteurs 2.5X zoom optique motorisé) | Focal 2.9 à 9 mm, F1.3, AVF (3.1x zoom optique motorisé) |
| SENSIBILITÉ | 0.2 Lx (couleur) / 0.2 Lx (N/B) - | 0.21 Lx (couleur) / 0 Lx (N/B) | 0.007 Lx / 0 Lx |
| ANGLE | 37° à 117° | 43° à 100° | 37° à 117° |
| MODE COULOIR | Oui | - | Oui |
| POE/POE+ | PoE / USB Type-C 8.2W (PoE)- Paramétrage via WIFI | PoE+ 25.4W | PoE / 12V DC [*1] 9.1W (PoE) |
| ÉTANCHÉITÉ - RÉSISTANCE AUX CHOCS | IP44 | IP67/ IP66 / IK10 | IP66 / IK10 |
| TEMPÉRATURE DE FONCTIONNEMENT | -10 °C à +40 ° - Système anti-condensation : zéro buée | -40 °C à +60 °C - Système anti-condensation : zéro buée | -40 °C à +60 °C - Technologie Clear Sight : revêtement anti-pluie - Système anti-condensation : zéro buée / Accessoire fourni : coffret étanchéité |
| SLOT CARTE | micro SDXC | micro SDXC | micro SDXC |
| INTÉGRATION VMS IA | IA intégrée dans Genetec et autres Jusqu'à 3 applications simultanées gratuites | IA intégrée dans Genetec et autres Jusqu'à 4 applications simultanées gratuites | IA intégrée dans Genetec et autres Jusqu'à 2 applications simultanées gratuites |
| APPLICATIONS EMBARQUÉES | Floutage visage/corps, détection et comptage véhicules/personnes, détection attroupement et intrusion, détection port de masque: liste complète sur www.i-pro.com/eu | Floutage visage/corps, détection et comptage véhicules/personnes, détection attroupement et intrusion, détection port de masque: liste complète sur www.i-pro.com/eu | Floutage visage/corps, détection et comptage véhicules/personnes, détection attroupement et intrusion, détection port de masque: liste complète sur www.i-pro.com/eu |
| CONFORMITÉ | Norme NDAA (provenance composants) Norme FIPS 140-2 Niveau 3 (Cybersécurité) | Norme NDAA (provenance composants) Norme FIPS 140-2 Niveau 3 (Cybersécurité) NEMA TS2 | Norme NDAA (provenance composants) - NEMA 4X |
| RÉF. | 751737 | RÉF. 751738 | RÉF. 773241 |

i-PRO

GARANTEE
03 ANS+ La qualité Japonaise
au meilleur prix !GARANTEE
03 ANS+ Mini dôme, avec IR et
encastrable !GARANTEE
03 ANS+ La qualité Japonaise
au meilleur prix !

| MODÈLE | WV-U2532LA | WV-U2142LA | WV-U1542LA |
|-----------------------------------|--|---|--|
| TYPE DE CAMÉRA | Dôme | Dôme | Bullet |
| INTÉRIEUR/EXTÉRIEUR | Extérieur | Intérieur | Extérieur |
| RÉSOLUTION | 2MP | 4MP | 4MP |
| COMPRESSION | H.265/H.264 Smart Coding (réduction bande passante) | H.265/H.264 Smart Coding (réduction bande passante) | H.265/H.264 Smart Coding (réduction bande passante) |
| AFFICHAGE | Jusqu'à 30 ips | Jusqu'à 30 ips | Jusqu'à 30 ips |
| LED IR | 30 m - Vision Jour/Nuit | 20 m - Vision Jour/Nuit | 20 m - Vision Jour/Nuit |
| OBJECTIF | Varifocal 2.9 à 7.3 mm, F2.0, AVF (2.5x zoom optique motorisé) | Varifocal 2.9 à 7.3 mm, F2.0, AVF (2.5x zoom optique motorisé) | Varifocal - 2.9 à 7.3 mm, F2.0, AVF (2.5x zoom optique motorisé) |
| SENSIBILITÉ | 0.1 lx (couleur) / 0 lx (N/B) | 0.3 lx / 0 lx | 0.3 lx / 0 lx |
| ANGLE | 42° à 97° | 44° à 102° | 44° à 103° |
| MODE COULOIR | Oui | Oui | Oui |
| POE/POE+ | PoE 6.7W | PoE 6.5W | PoE 7.2W |
| ÉTANCHÉITÉ / RÉSISTANCE AUX CHOCS | IP66 / IK10 | -/- | IP66 / IK10 |
| TEMPÉRATURE DE FONCTIONNEMENT | -30 °C à +50 °C | -10 °C à +50 °C | -30 °C à +50 °C |
| SLOT CARTE | micro SDXC | micro SDXC | micro SDXC |
| INTÉGRATION VMS | Genetec et autres | Genetec et autres | Genetec et autres |
| IA | - | - | - |
| FONCTIONNALITÉS | Système anti-condensation : zéro buée | Support encastrable : WV-QEM100-W - Système anti-condensation : zéro buée | Système anti-condensation : zéro buée |
| CONFORMITÉ | Norme NDAA (provenance composants) - Norme FIPS 140-2 Niveau 3 (Cybersécurité) - NEMA 4X | Norme NDAA (provenance composants) - NEMA 4X | Norme NDAA (provenance composants) - NEMA 4X |
| REF. | 752247 | 751531 | 751532 |

GARANTEE
03 ANS+ Le mini dôme PTZ intérieur,
basse consommation, le
plus robuste !GARANTEE
03 ANS+ Un dôme PTZ extérieur
compact et robuste !

| MODÈLE | WV-U61300-ZY | WV-U65302-Z2 |
|-----------------------------------|---|---|
| TYPE DE CAMÉRA | Mini dôme PTZ | Dôme PTZ |
| INTÉRIEUR/EXTÉRIEUR | Intérieur | Extérieur |
| RÉSOLUTION | 2MP | 2MP |
| COMPRESSION | H.265/H.264 Smart Coding (réduction bande passante) | H.265/H.264 Smart Coding (réduction bande passante) |
| AFFICHAGE | Jusqu'à 60 ips | Jusqu'à 60 ips |
| LED IR | - | - |
| OBJECTIF | Focal 4.0 à 84.6 mm, PTZ optical zoom x21 | Focal 4.0 à 84.6 mm, PTZ optical zoom x21 |
| SENSIBILITÉ | 0.01 lx / 0.004 lx | 0.015 lx / 0.006 lx |
| ANGLE | 0° à 350° | 0° à 350° |
| MODE COULOIR | PTZ | PTZ |
| POE/POE+ | PoE / 12V DC 12W (PoE) | PoE+ / 12V DC 18.4W (PoE+) |
| ÉTANCHÉITÉ / RÉSISTANCE AUX CHOCS | -/- | IP66 / IK10 |
| TEMPÉRATURE DE FONCTIONNEMENT | -10 °C to +50 °C | -30 °C à +55 °C |
| SLOT CARTE | micro SDXC | micro SDXC |
| INTÉGRATION VMS | Genetec et autres | Genetec et autres |
| IA | - | - |
| FONCTIONNALITÉS | Masques privatifs, moteur PTZ ultra résistant - Système anti-condensation : zéro buée | Masques privatifs, moteur PTZ ultra résistant - Système anti-condensation : zéro buée |
| CONFORMITÉ | Norme NDAA (provenance composants) - FIPS 140-2 Niveau 3 (Cybersécurité) | Norme NDAA (provenance composants) - FIPS 140-2 niveau 3 (Cybersécurité) - NEMA TS2 |
| REF. | 751736 | 750851 |



i-PRO



i-PRO réinvente les standards de la vidéosurveillance avec sa série U

- > NDAA : exigence sur la provenance des composants
- > Smart Coding : réduction de la bande passante et des coûts de stockage
- > Système Anti-Condensation : garantie zéro buée - image nette
- > Gamme complète : modèles intérieurs/ extérieurs, résolutions Full HD et 4MP, mini dôme/bullet
- > Packaging easykitting : paramétrage rapide et facile avec accès direct à l'interface réseau

Téléchargez notre sélecteur de caméra sur
smartphone : App i-PRO Product Selector

Enregistreurs vidéo IP DAHUA

GARANTIE
03 ANSGARANTIE
03 ANS

Optez pour un prix abordable !

| | | |
|----------------------|---|---|
| MODÈLE | DHI-NVR4104HS-P-4KS3 | DHI-NVR4108HS-8P-4KS3 |
| SÉRIE | Lite | Lite |
| NOMBRE DE PORTS | 4 | 8 |
| NOMBRE DE PORTS POE | 4 | 8 |
| RÉSOLUTION MAX. | 12 Mps | 12 Mps |
| BANDE PASSANTE (MAX) | 80 Mbps | 160 Mbps |
| COMPRESSION VIDÉO | Smart H.265+/H.265/Smart H.264+ et H.264 | Smart H.265+/H.265/Smart H.264+/H.264 et MJPEG |
| FONCTIONNALITÉS | Détection de visages, périmètre de protection, comptage de personnes... | Détection et reconnaissance de visages, périmètre de protection, comptage de personnes... |
| HDD | 1 port SATA jusqu'à 20 To | 1 port SATA jusqu'à 20 To |
| POIDS (KG) | 0,87 | 0,92 |
| | RÉF. 531569 | RÉF. 531570 |

GARANTIE
03 ANSGARANTIE
03 ANS

| | | |
|----------------------|---|---|
| MODÈLE | DHI-NVR4208-8P-4KS3 | DHI-NVR5208-8P-EI |
| SÉRIE | Lite | WizSense |
| NOMBRE DE PORTS | 8 | 8 |
| NOMBRE DE PORTS POE | 8 | 8 |
| RÉSOLUTION MAX. | 12 Mps | 32 Mps |
| BANDE PASSANTE (MAX) | 160 Mbps | 384 Mbps |
| COMPRESSION VIDÉO | Smart H.265+/H.265/Smart H.264+/H.264 et MJPEG | H.265+/H.265/Smart H.264+/H.264/MJPEG |
| FONCTIONNALITÉS | Détection et reconnaissance de visages, périmètre de protection, comptage de personnes... | Détection de visages, périmètre de protection, ANPR, liste de blocage, comptage de personnes... |
| HDD | 2 ports SATA jusqu'à 20 To | 2 ports SATA jusqu'à 20 To |
| POIDS (KG) | 2,47 | 2,57 |
| | RÉF. 531571 | RÉF. 523263 |

Enregistreurs vidéo IP DAHUA



GARANTIE
03
ANS



GARANTIE
03
ANS



GARANTIE
03
ANS



| MODÈLE | DHI-NVR5216-16P-EI | DHI-NVR5432-16P-EI | DHI-NVR5432-EI |
|----------------------|---|---|---|
| SÉRIE | WizSense | WizSense | 384 Mbps |
| NOMBRE DE PORTS | 16 | 32 | 32 |
| NOMBRE DE PORTS POE | 16 | 16 | - |
| RÉSOLUTION MAX. | 32 Mps | 32 Mps | 32 Mps |
| BANDE PASSANTE (MAX) | 384 Mbps | 384 Mbps | 384 Mbps |
| COMPRESSION VIDÉO | H.265+/H.265/Smart H.264+/H.264/MJPEG | H.265+/H.265/Smart H.264+/H.264/MJPEG | H.265+/H.265/H.264+/H.264/MJPEG |
| FONCTIONNALITÉS | Détection de visages, périmètre de protection, ANPR, liste de blocage, comptage de personnes... | Détection de visages, périmètre de protection, ANPR, liste de blocage, comptage de personnes... | Détection de visages, périmètre de protection, ANPR, liste de blocage, comptage de personnes... |
| HDD | 2 ports SATA jusqu'à 20 To | 4 ports SATA jusqu'à 20 To | 4 ports SATA jusqu'à 20 To |
| POIDS (KG) | 2,66 | 4,82 | 6,11 |
| REF. | 523283 | 523284 | 523285 |

GARANTIE
05
ANS



GARANTIE
03
ANS



GARANTIE
05
ANS



| MODÈLE | DHI-NVR608H-32-XI | DHI-NVR5464-EI | DHI-NVR608H-64-XI |
|----------------------|---|---|--|
| SÉRIE | WizMind | WizSense | WizMind |
| NOMBRE DE PORTS | 32 | 64 | 64 |
| NOMBRE DE PORTS POE | - | - | - |
| RÉSOLUTION MAX. | 32 Mps | 32 Mps | 32 Mps |
| BANDE PASSANTE (MAX) | 1280 Mbps | 384 Mbps | 1280 Mbps |
| COMPRESSION VIDÉO | H.265+/H.265/H.264+/H.264/MJPEG | H.265+/H.265/H.264+/H.264/MJPEG | H.265+/H.265/H.264+/H.264/MJPEG |
| FONCTIONNALITÉS | Détection de visages, périmètre de protection, ANPR, liste de blocage, recherche par images, comptage de personnes... | Détection de visages, périmètre de protection, ANPR, liste de blocage, recherche par images, comptage de personnes... | Détection des visages, reconnaissance faciale, protection périmétrique, ANPR, la densité des véhicules |
| HDD | 8 ports SATA jusqu'à 16 To | 4 ports SATA jusqu'à 20 To | 8 ports SATA jusqu'à 16 To |
| POIDS (KG) | 6,4 | 4,74 | 6,4 |
| REF. | 523287 | 523286 | 523288 |

Enregistreurs vidéo IP HANWHA VISION



GAMME WISENET A



| MODÈLE | ARN-410S | ARN-810S | ARN-1610S |
|--------------------------------|------------------------|------------------------|-------------------------|
| NOMBRE DE PORTS | 4 | 8 | 16 |
| NOMBRE DE PORTS POE | 4 | 8 | 16 |
| RÉSOLUTION MAX | 8 Mps | 8 Mps | 8 Mps |
| DÉBIT ENTRANT | 40 Mbps | 60 Mbps | 80 Mbps |
| COMPRESSION | H.265/H.264/ MJPEG | H.265/H.264/ MJPEG | H.265/H.264/ MJPEG |
| POE/POE+ | POE | POE | POE |
| SORTIE VIDÉO DE L'ENREGISTREUR | HDMI | HDMI | - |
| HDD SLOT | 1 port SATA (Max 6 To) | 1 port SATA (Max 6 To) | 2 ports SATA (Max 6 To) |
| DIMENSIONS (MM) | 300 x 47 x 208,7 | 300 x 47 x 208,7 | 370 x 44 x 320 |
| POIDS (KG) | 1,03 | 1,05 | 2,88 |
| SANS DISQUE DUR | 794115 | 794116 | 794117 |

Ces enregistreurs sont compatibles avec les caméras de la Série A

GAMME WISENET Q



| MODÈLE | QRN-430S | QRN-830S | QRN-1630S |
|--------------------------------|------------------------|------------------------|--------------------------|
| NOMBRE DE PORTS | 4 | 8 | 16 |
| NOMBRE DE PORTS POE | 4 | 8 | 16 |
| RÉSOLUTION MAX | 8 Mps | 8 Mps | 8 Mps |
| DÉBIT ENTRANT | 32 Mbps | 80 Mbps | 32 Mbps |
| COMPRESSION | H.265/H.264/ MJPEG | H.265/H.264/ MJPEG | H.265/H.264/ MJPEG |
| POE/POE+ | POE | POE | POE |
| SORTIE VIDÉO DE L'ENREGISTREUR | HDMI | HDMI | HDMI |
| HDD SLOT | 1 port SATA (Max 6 To) | 1 port SATA (Max 6 To) | 2 ports SATA (Max 20 To) |
| DIMENSIONS (MM) | 300 x 47 x 208,7 | 300 x 47,6 x 238,9 | 370 x 50,7 x 320 |
| POIDS (KG) | 1,03 | 1,32 | 2,87 |
| SANS DISQUE DUR | 793914 | 793843 | 793912 |
| 2 TO | - | 793844 | - |
| 4 TO | 740048 | 793845 | 793564 |

GAMME WISENET X



| MODÈLE | XRN-420S | XRN-820S | XRN-1620SB1 |
|--------------------------------|------------------------|--------------------------|--------------------------|
| NOMBRE DE PORTS | 4 | 8 | 16 |
| NOMBRE DE PORTS POE | 4 | 8 | 16 |
| RÉSOLUTION MAX | 8 Mps | 32 Mps | 32 Mps |
| DÉBIT ENTRANT | 64 Mbps | 32 Mbps | 32 Mbps |
| COMPRESSION | H.265/H.264/ MJPEG | H.265/H.264/ MJPEG | H.265/H.264/ MJPEG |
| POE/POE+ | POE | POE | POE |
| SORTIE VIDÉO DE L'ENREGISTREUR | HDMI/VGA | HDMI/VGA | HDMI/VGA |
| HDD SLOT | 1 port SATA (Max 6 To) | 2 ports SATA (Max 12 To) | 4 ports SATA (Max 24 To) |
| DIMENSIONS (MM) | 300 x 47,1 x 208,4 | 370 x 50,7 x 324,3 | 440 x 89,8 x 428,4 |
| POIDS (KG) | 1,06 | 2,7 | 5,76 |
| SANS DISQUE DUR | 750459 | 793082 | 793658 |
| 2 TO | 751768 | 793812 | - |
| 4 TO | - | 793663 | 751993 |
| 6 TO | - | 793664 | 793660 |

Unités d'enregistrement DIVAR IP BOSCH



BOSCH



Unités d'enregistrement DIVAR IP all-in-one 4000 et 6000 pour relever les défis des sites de petites et moyennes tailles

La plupart des caméras d'un système de sécurité vidéo nécessite un enregistreur vidéo central pour archiver les images qu'elles capturent. Ces unités sont souvent complexes à installer et à configurer, ce qui ajoute du temps et des coûts supplémentaires aux projets. Les nouvelles unités d'enregistrement DIVAR IP all-in-one 4000 et 6000 de Bosch offrent tous les avantages d'un système d'enregistrement et de gestion vidéo professionnel pour répondre aux exigences des magasins et des bureaux de petites et moyennes tailles et ils sont extensibles. Ils offrent une solution complète prête à l'emploi. Un nouveau gestionnaire de système DIVAR IP fournit une interface utilisateur (UI) intuitive, qui guide les installateurs tout au long de l'installation initiale et de la sélection du mode de fonctionnement, pour que le système soit opérationnel de manière rapide et efficace. Les intégrateurs peuvent ainsi gérer toutes les applications logicielles installées à partir de l'enregistreur vidéo et effectuer des mises à niveau de façon efficace pour minimiser les temps d'arrêt. Les nouvelles unités d'enregistrement IP DIVAR constituent des blocs de construction parfaits pour les grands systèmes distribués.



Fonctionnement flexible pour les changements de système

Les unités DIVAR IP all-in-one 4000 et 6000 disposent de trois modes de fonctionnement pour gérer les conceptions et les modifications en fonction de leur place dans le système. Avec l'activation du mode de fonctionnement BVMS, les utilisateurs disposent d'un système d'enregistrement et de gestion complet qui utilise les principaux composants et services BVMS et Video Recording Manager (VRM). Ce mode offre des fonctionnalités de gestion vidéo avancées telles que la gestion des événements et des alarmes. Lorsque le système est en mode de fonctionnement VRM, il fait office de système d'enregistrement vidéo pur et utilise les composants et services de base VRM. En mode iSCSI, les enregistreurs peuvent être utilisés comme extension de stockage pour un système BVMS ou VRM, qui s'exécute sur un matériel différent.

| MODÈLE | TO | RÉF |
|----------------------|-----------------|---------------|
| DIVAR IP 4000 | | |
| DIP-4420IG-00N | Sans disque dur | 753238 |
| DIP-4424IG-2HD | 2x4 | 767248 |
| DIP-4428IG-2HD | 2x8 | 793565 |
| DIP-442IG-2HD | 2x18 | 793566 |
| DIVAR IP 6000 | | |
| DIP-6440IG-00N | 0 | 753237 |
| DIP-6444IG-4HD | 4x4 | 793570 |
| DIP-6448IG-4HD | 4x8 | 793571 |
| DIP-644IG-4HD | 4x18 | 793572 |



Caméras analogiques DAHUA et accessoires



DAHUA
TECHNOLOGY

IP67 GARANTIE 05 ANS



+ Choix idéal pour les PME !

IP67 GARANTIE 05 ANS



+ Facile à installer !

| | | |
|---------------------------|-----------------------------|-------------------------------|
| MODÈLE | DH-HAC-HDW2241TP-Z-A | DH-HAC-HDW2501TMQP-Z-A |
| SÉRIE | PRO | PRO |
| TYPE DE CAMÉRA | Eyeball | Eyeball |
| CAPTEUR/PIXELS | CMOS 1/2,8" - 2 Mps | CMOS 1/2,8" - 5 Mps |
| RÉSOLUTION | 1920 x 1080 | - |
| TYPE DE FOCAL | Motorisé | Motorisé |
| VARIFOCALE | 2.7 - 13.5 mm | 2.7 - 13.5 mm |
| FRÉQUENCE D'IMAGES | jusqu'à 30 ips | jusqu'à 25 ips |
| IR INTÉGRÉ | Oui | Oui |
| PORTÉE DES LED | 60 mètres | 60 mètres |
| AUDIO | Oui | Oui |
| MICRO | Oui | Oui |
| ANTIVANDALE | - | - |
| ALIMENTATION DE LA CAMÉRA | 12 V | 12 V |
| INTÉRIEUR/EXTÉRIEUR | Intérieur/extérieur | Intérieur/extérieur |
| POIDS (KG) | 0,59 | 0,53 |
| RÉF. | 523024 | 531589 |

ACCESSOIRES COMPATIBLES

DH-PFB203W

Support de fixation murale

GARANTIE 03 ANS

- › Matériau : Aluminium et SECC
- › Coloris : Blanc
- › Charge max. supportée : 1 Kg
- › Compatible avec les caméras :
 - DH-HAC-HDW2241TP-Z-A
 - DH-HAC-HDW2501TMQP-Z-A



DH-PFB203W

RÉF. **047389**

DH-PFA130-E

Boitier de jonction étanche

GARANTIE 03 ANS

- › Matériau : Aluminium
- › Coloris : Blanc
- › Charge max. supportée : 1 Kg
- › Compatible avec les caméras :
 - DH-HAC-HDW2501TMQP-Z-A



DH-PFA130-E

RÉF. **523034**

DH-PFA152E

Support poteau

GARANTIE 03 ANS

- › Matériau : Aluminium et SUS304
- › Coloris : Blanc
- › Charge max. supportée : 3 Kg
- › Compatible avec les caméras :
 - DH-HAC-HDW2241TP-Z-A
 - DH-HAC-HDW2501TMQP-Z-A



DH-PFA152E

RÉF. **523035**

Caméras analogiques et multidirectionnelles HANWHA



CAMÉRAS ANALOGIQUES



Facile à installer !



| MODÈLE | HCV-6080R | HCO-6080R | HCB-6000PH |
|-----------------------------|--|--|-------------------------------------|
| TYPE DE CAMÉRA | Dôme | Bullet | Box |
| CAPTEUR | CMOS 1/2,8" | CMOS 1/2,8" | CMOS 1/2,8" |
| MEGAPIXELS | 2 Mps | 2 Mps | 2 Mps |
| RÉSOLUTION | 1920 x 1080 | 1920 x 1080 | 1920 x 1080 |
| FRÉQUENCE D'IMAGES | Jusqu'à 25 ips | Jusqu'à 25 ips | Jusqu'à 25 ips |
| OBJECTIF | Varifocal motorisé de 3,2 ~ 10 mm (3,1x) | Varifocal motorisé de 3,2 ~ 10 mm (3,1x) | Non fourni |
| CODEC | - | - | - |
| SENSIBILITÉ | 0,11 Lx (couleur) et 0 Lx (N/B) | 0,11 Lx (couleur) et 0 Lx (N/B) | 0,09 Lx (couleur) et 0,009 Lx (N/B) |
| DISTANCE MINIMUM DES OBJETS | 500 mètres | 500 mètres | 500 mètres |
| DISTANCE IR | 30 mètres | 30 mètres | 30 mètres |
| PROTECTIONS | IP66, IK10 | IP66, IK10 | IP66, IK10 |
| INCLINAISON/ROTATION | 0° ~ 350° / 0° ~ 67° / 0° ~ 355° | - | - |
| COLORIS | Ivoire | Gris foncé | Ivoire |
| INTÉRIEUR/EXTÉRIEUR | Extérieur | Extérieur | Intérieur |
| RÉF. | 053307 | 740989 | 740978 |

CAMÉRAS MULTIDIRECTIONNELLES



Objectifs interchangeables !



| MODÈLE | PNM-9085RQZ1 | PNM-9322VQP | PNM-C7083RVD |
|---------------------------------|---|---|---|
| TYPE DE CAMÉRA | PTRZ | PTRZ | PTZ |
| CAPTEUR | CMOS 1/2,8" x 4 canaux | 1-4 canaux : objectif en option/ 5 canaux : CMOS 1/2,8" | CMOS 1/2,8" |
| MEGAPIXELS | 20 (5 Mps x 4) | De 10 à 22 | 2 Mps |
| RÉSOLUTION | 2560 x 1920 | Dépend de la combinaison de modules d'objectif | 1920 x 1080 |
| FRÉQUENCE D'IMAGES | Jusqu'à 30 ips | Jusqu'à 60 ips | Jusqu'à 30 ips |
| OBJECTIF | Varifocal motorisé de 4,13 - 9,4 mm (2,3x) | 4,44 - 142,6mm (optique 32x) | Varifocal motorisé 3-6 mm (2x) |
| CODEC | H.265, H.264, MJPEG, multi-streaming | H.265, H.264 et MJPEG | H.265/H.264/MJPEG |
| SENSIBILITÉ | 0,11 Lx (couleur) et 0 Lx (N/B) | - | 0.035lux, 0 Lux (IR LED allumé) |
| INCLINAISON / ROTATION | 0° ~ 360° / 35° ~ 80° / 0° ~ 90° | - | 0~355° / 0~78° / 0~180° |
| MÉMOIRE | 5 Go de RAM, 1280 Mo de mémoire flash | 5 Go de RAM, 1280 Mo de mémoire Flash | 2 Go RA, 512 Mo de mémoire flash |
| STOCKAGE LOCAL | micro SD/SDHC/SDXC 256 Go (chaque canal) x4 | 5 emplacements SD / SDHC / SDXC | 1 emplacement Micro SD/SDHC/SDXC : 512 Go max. |
| ENVIRONNEMENT | Apparition/disparition, détection audio, de brouillard, directionnelle, de perte de mise au point et de visages, franchissement de ligne... | - | Attributs d'objet IA véhicules, règles de zone virtuelle et de ligne de croisement basées sur la classification d'objets IA, détection de flou... |
| PORTÉE IR | 30 mètres | - | 25 mètres |
| PROTECTIONS | IP66, IK10, NEMA4X | IP66, IK10 | IP66/IK10/NEMA4X |
| POE/POE+/HPOE | HPoE | HPoE | POE+ |
| ADAPTATEUR INJECTEUR POE INCLUS | Oui | Oui | NR |
| COLORIS | Blanc | Blanc | Blanc |
| INTÉRIEUR/EXTÉRIEUR | Extérieur | Extérieur | Intérieur/extérieur |
| RÉF. | 780398 | 765410 | 753058 |

Enregistreurs hybrides et moniteurs de vidéosurveillance



GAMME WISENET X



GARANTIE
03
ANS



GARANTIE
03
ANS



GARANTIE
03
ANS



+ Compatible avec une
combinaison de caméras 4K !

| MODÈLE | HRX-435 | HRX-835 | HRX-1634 |
|---------------------------------|--|--|---|
| CAPACITÉ DE STOCKAGE | Existe sans disque dur, en 2 To, 4 To, 6 To et 12 To | Existe sans disque dur, en 2 To, 4 To, 6 To et 24 To | Existe sans disque dur, en 2 To, 3 To et 4 To |
| CANALX | 4 | 8 | 16 |
| RÉSOLUTION | Jusqu'à 8 mégapixels | Jusqu'à 8 mégapixels | Jusqu'à 8 mégapixels |
| CODEC | H.265, H.264, MJPEG | H.265, H.264, MJPEG | H.265, H.264, MJPEG |
| SIGNAL D'ENTRÉE | AHD/HDTV/HDCVI/CVBS/IP | AHD/HDTV/HDCVI/CVBS/IP | AHD/HDTV/HDCVI/CVBS/IP |
| BANDE PASSANTE D'ENREGISTREMENT | Jusqu'à 30 Mbit/s | Jusqu'à 50 Mbit/s | Jusqu'à 128 Mbit/s |
| BANDE PASSANTE DE LECTURE | Jusqu'à 32 Mbit/s | Jusqu'à 32 Mbit/s | Jusqu'à 32 Mbit/s |
| SORTIES VIDEO | HDMI®/VGA | HDMI®/VGA | HDMI®/VGA |
| HDD | Jusqu'à 2 disques durs SATA (6 To/disque dur) | Jusqu'à 4 disques durs SATA (6 To/disque dur) | Jusqu'à 2 disques durs SATA (6 To/disque dur) |
| CONFORME NDA | Oui | Oui | Oui |
| PRISE EN CHARGE DU PROFIL | ONVIF/SUNAPI | ONVIF/SUNAPI | ONVIF/SUNAPI |
| APPLICATIONS MOBILES | | | |
| SANS DISQUE DUR | 790601 | 790603 | 793758 |
| 2 TO | 793605 | 793608 | 793853 |
| 3 TO | - | - | 793854 |
| 4 TO | 793606 | 793609 | 793855 |
| 6 TO | 790110 | 793616 | - |
| 12 TO | 793607 | - | - |
| 24 TO | - | 793705 | - |

MONITEURS DE VIDÉOSURVEILLANCE

GARANTIE
03
ANS



GARANTIE
03
ANS



NEW

GARANTIE
03
ANS



GARANTIE
03
ANS



| MODÈLE | SMT-1935 | SMT-2431 | SMT-2710 | SMT-4343 |
|------------------|------------------------|------------------------|-----------------------|-----------------------------|
| TAILLE | 19" | 24" | 27" | 43" |
| TYPE | LED | LED | - | LED |
| FORMAT | 4/3 | 16/9 | NR | 16/9 |
| RÉSOLUTION MAX | 1280 x 1024 | 1920 x 1080 | 1920 x 1080 | 3840 x 2160 |
| TEMPS DE RÉPONSE | 5ms | 14 ms | 6,5 ms | 8ms |
| LUMINOSITÉ | 250 cds/m ² | 250 cds/m ² | 250 cd/m ² | 300 cds/m ² |
| CONTRASTE | 1000:1 | 4000 : 1 | 4000 : 1 | 1000:1 |
| ENTRÉES VIDÉO | HDMI®, VGA, Composite | VGA/HDMI® | HDMI®/DP/VGA | HDMI®, DP, connecteur audio |
| MONTAGE VESA | 100 x 100mm | 100 x 100 mm | 100 x 100 | 100 x 100mm/400 x 200mm |
| RÉF. | 053240 | RÉF. 793842 | RÉF. 794126 | RÉF. 053314 |

Moniteurs de vidéosurveillance DAHUA et NEOVO



| MODÈLE | TAILLE | FORMAT | RÉSOLUTION | UTILISATION | LUMINOSITÉ (CD/M ²) | CONTRASTE | CONNECTIQUE ENTRÉE | CONNECTIQUE SORTIE | VESA (MM) | RÉF. |
|---------|--------|--------|-------------|-------------|---------------------------------|-----------|------------------------------------|--------------------|-----------|---------------|
| SC-2202 | 22" | 16:09 | 1920 x 1080 | 24h/7j | 250 | 2000:1 | VGA, HDMI®, Composite (BNC) inputs | BNC x 1 | 100 x 100 | 750904 |
| SC-2402 | 24" | 16:09 | 1920 x 1080 | 24h/7j | 250 | 2000:1 | VGA, HDMI®, Composite (BNC) inputs | BNC x 1 | 100 x 100 | 751141 |
| SC-2702 | 27" | 16:09 | 1920 x 1080 | 24h/7j | 300 | 2000:1 | VGA, HDMI®, Composite (BNC) inputs | BNC x 1 | 100 x 100 | 753395 |



| MODÈLE | TAILLE | FORMAT | RÉSOLUTION | UTILISATION | LUMINOSITÉ (CD/M ²) | CONTRASTE | CONNECTIQUE ENTRÉE | CONNECTIQUE SORTIE | VESA (MM) | RÉF. |
|----------|--------|--------|-------------|-------------|---------------------------------|-----------|---|--------------------|---------------------|---------------|
| HMQ-4301 | 43" | 16:09 | 3840 x 2160 | 24h/7j | 350 | 1200:1 | VGA, DVI, HDMI®, Composite (BNC), SDI (BNC) | BNC | 400 x 200 | 761142 |
| X-15E | 15" | 4:3 | 1280 x 1024 | 24h/7j | 300 | 2,000:1 | VGA, DVI, HDMI®, Displayport | Stéréo Audio Jack | 100 x 100 - 75 x 75 | 761141 |



| MODÈLE | TAILLE | FORMAT | RÉSOLUTION | TEMPS DE RÉPONSE (MS) | LUMINOSITÉ (CD/M ²) | CONTRASTE | CONNECTIQUE ENTREE | CONNECTIQUE SORTIE | VESA | RÉF. |
|---------------|--------|--------|------------|-----------------------|---------------------------------|-----------|--------------------|--------------------|---------|---------------|
| DHI-LM22-F200 | 22" | 16:09 | 1920x1080 | 6,5 | 250 | 3000:1 | VGA, HDMI® | Jack 3.5mm | 100x100 | 523297 |
| DHI-LM24-L200 | 24" | 16:09 | 1920x1080 | 9,5 | 200 | 3000:1 | VGA, HDMI® | Jack 3.5mm | 75x75 | 523300 |
| DHI-LM27-L200 | 27" | 16:09 | 1920x1080 | 14 | 230 | 1000:1 | VGA, HDMI® | Jack 3.5mm | 100x100 | 531284 |

Connectique analogique vidéo BNC et caméras factices

Câble KX6 RPC EUROCLASSE Eca

- › Composition : KX6
- › Couleur : Vert
- › Diamètre : 6 mm
- › Résistance / voltage : 75 ohms
- › Longueur : 100 m



| | RÉF. | PRIX DE VENTE (€ HT) |
|---------------------------------|---------------|----------------------|
| Câble KX6 RPC EUROCLASSE Eca | 203106 | 18,14 |

Cordon vidéo pour caméra BNC

Cordon pour les caméras BNC jusqu'à 1080 p pour le raccordement de moniteurs au stockeur.

- › Ame souple en cuivre
- › Blindé



Réf. 7207746

| LONGUEUR | RÉF. | PRIX DE VENTE (€ HT) |
|----------|----------------|----------------------|
| 1,0 m | 7207746 | 18,14 |
| 3,0 m | 7207743 | 18,14 |
| 10,0 m | 7207745 | 18,14 |

Cordon vidéo HD pour caméra BNC

Cordon haute qualité spécialement conçu pour les caméras de dernière génération à la résolution égale ou supérieure au Full HD pour un câblage sur de longues distances.

- › Ame monobrin en cuivre
- › Double blindage
- › Euroclasse Eca



| LONGUEUR | RÉF. | PRIX DE VENTE (€ HT) |
|----------|----------------|----------------------|
| 10,0 m | 7199941 | 18,14 |

10 connecteurs BNC à sertir pour KX6



| | RÉF. | PRIX DE VENTE (€ HT) |
|---|---------------|----------------------|
| 10 connecteurs BNC à sertir pour KX6 | 203106 | 18,14 |

10 manchons pour cordons BNC / 6 mm



| | RÉF. | PRIX DE VENTE (€ HT) |
|--|---------------|----------------------|
| 10 manchons pour cordons BNC / 6 mm | 203114 | 8,64 |

Outil de sertissage pour cordons BNC



| | RÉF. | PRIX DE VENTE (€ HT) |
|---|---------------|----------------------|
| Outil de sertissage pour cordons BNC | 813010 | 66,99 |

Caméras factices

A



B



C



D



| ASPECT CAMÉRA FACTICE | LED CLIGNOTANTE | TYPE PILE (NON FOURNIES) | RÉF. | PRIX DE VENTE (€ HT) |
|-----------------------|-----------------|--------------------------|---------------|----------------------|
| A Dôme intérieur | Oui | AA | 051071 | 14,66 |
| B Tube IR extérieur | Oui | AA | 051072 | 19,30 |
| C Tube IR extérieur | Oui | AA | 051038 | 16,87 |
| D Tube IR extérieur | Oui | AA | 051073 | 16,87 |

Solutions audiovisuelles

Digital media **257**

Installation et équipement multimedia **273**

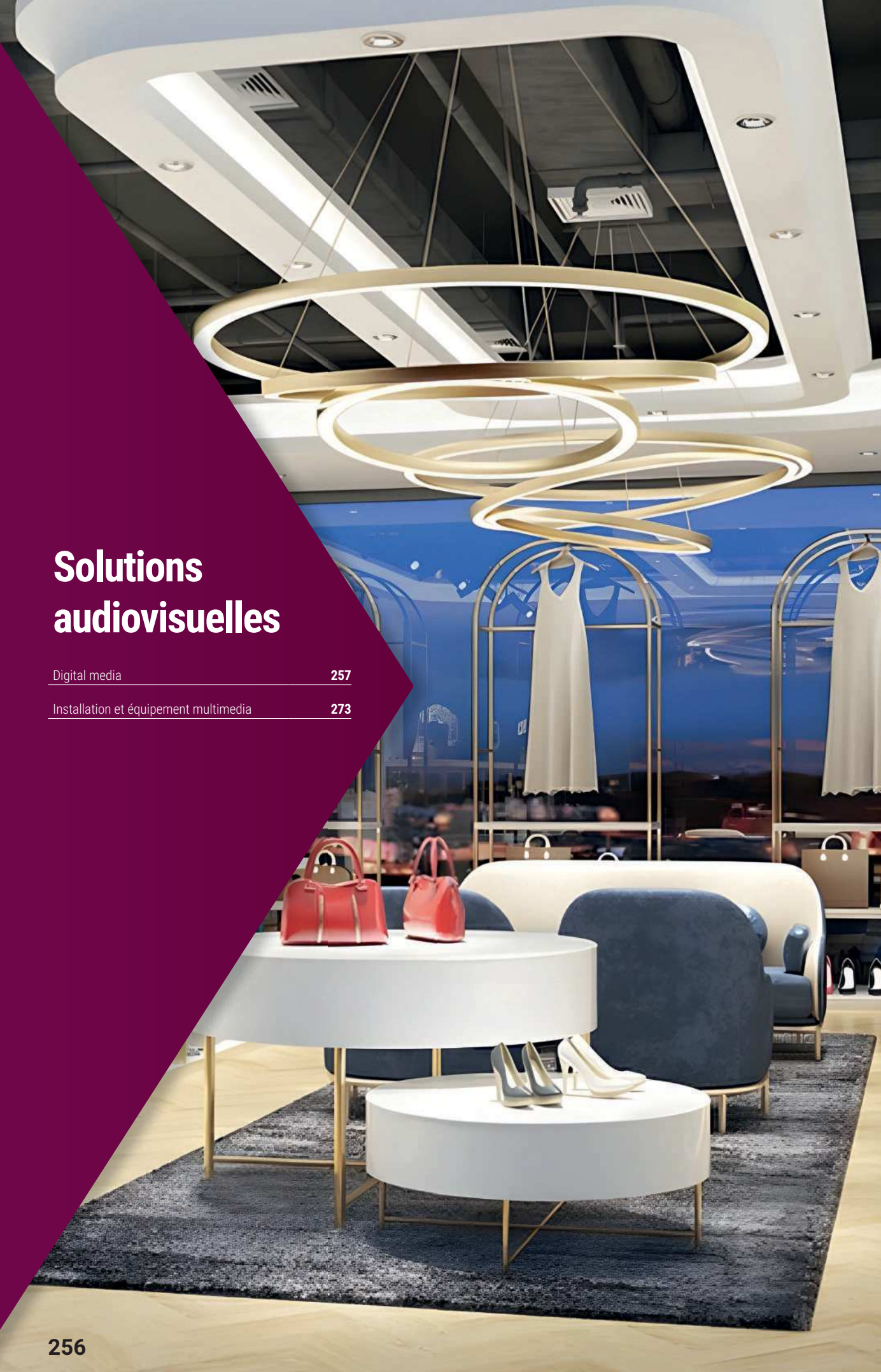

Digital media

| | |
|---|-----------|
| Partage d'écrans BARCO | 258 |
| Solutions de RoomBooking | 259 |
| Afficheurs professionnels LG | 260 - 261 |
| Afficheurs professionnels PHILIPS | 262 |
| Afficheurs professionnels PHILIPS | 263 |
| Afficheurs professionnels Iiyama | 264 |
| Afficheurs professionnels SONY | 265 - 266 |
| Ecrans tactiles et interactifs | 267 |
| Afficheurs tactiles et LED PHILIPS | 268 |
| Téléviseurs professionnels LG | 269 |
| Téléviseurs professionnels PHILIPS | 270 |
| Distributeurs et prolongateurs HDMI® sur RJ45 | 271 - 272 |

Afficheur professionnel 105"
Iiyama
Réf. 190347
Page 264



Partage d'écrans BARCO



BARCO

ClickShare C-5 Gen2 sans bouton

Présentation sans fil simple, en un seul clic, pour les espaces collaboratifs !

GARANTIE
05 ANS

Le ClickShare C-5 favorise la collaboration simple et sans fil dans les petites salles de réunion et les espaces collaboratifs. Vos invités et vous pouvez facilement partager du contenu sur l'écran de la salle, d'un seul clic dans l'application ClickShare, depuis n'importe quel ordinateur portable ou appareil mobile. Il propose une expérience BYOD complète, dont la duplication d'écran avec Airplay, GoogleCast et Miracast.

- › Résolution vidéo : 4096 x 2160 pixels
- › Nombre d'appareils connectés simultanément : 32
- › Connectivité : HDMI®
- › Compatible : Android et iOS

NEW



| | RÉF. BARCO | RÉF. |
|---------------------------------|------------|---------------|
| Clickshare C-5 Gen2 sans bouton | R9861605EU | 794300 |

ClickShare C-10 Gen2

Une solution de présentation interactive sans fil !

GARANTIE
05 ANS

Le ClickShare C-10 permet d'effectuer des présentations sans fil interactives dans n'importe quel espace de réunion. Le partage de contenu est simple. Il suffit d'un clic sur le ClickShare Button (Windows ou Mac) ou sur l'application ClickShare (ordinateur portable, mobile ou tablette). Commencez votre présentation en quelques secondes, sans câble, ni logiciel à télécharger ou formation préalable.

- › Résolution vidéo : 4096 x 2160 pixels
- › Nombre d'appareils connectés simultanément : 32
- › Connectivité : HDMI®
- › Compatible : Android et iOS
- › Gestion d'un écran tactile et deux présentateurs en même temps.

NEW



| | RÉF. BARCO | RÉF. |
|--|--------------|---------------|
| Clickshare C-10 Gen2 avec un bouton | R9861611EUB1 | 794301 |
| Clickshare C-10 Gen2 avec deux boutons | R9861611EUB2 | 794302 |

ClickShare bouton USB-C™

Bouton supplémentaire pour BARCO ClickShare C-5, C-10, CX-20, CX-30 et CX-50

NEW



| | RÉF. BARCO | RÉF. |
|--------------------------|--------------|---------------|
| ClickShare bouton USB-C™ | R9861600D01C | 794312 |

Kit de 2 boutons pour ClickShare USB-C™ (Gen4) + single tray

Kit d'extension BARCO composé d'un tray de rangement pour ClickShare et de 2 boutons USB-C™

NEW



| | RÉF. BARCO | RÉF. |
|--|--------------|---------------|
| Kit de 2 boutons pour ClickShare USB-C™ (Gen4) + single tray | R9861600P01C | 794314 |

Convertisseur HDMI® vers USB-C™ pour ClickShare

Dongle d'acquisition d'un signal HDMI® vers le port USB-C™ pour CX-50 Gen2 ou ClickShare Bar Pro

NEW



| | RÉF. BARCO | RÉF. |
|---|------------|---------------|
| Convertisseur HDMI vers USB-C pour ClickShare | R9861581 | 794311 |

Single ClickShare tray

Solution de rangement pour les boutons BARCO ClickShare

NEW



| | RÉF. BARCO | RÉF. |
|------------------------|-------------|---------------|
| Single ClickShare tray | R9861500T01 | 794313 |

Support mural pour ClickShare

Support mural en forme de disque pour Barco ClickShare C-5, C-10, CX-20, CX-30.

NEW



| | RÉF. BARCO | RÉF. |
|-------------------------------|------------|---------------|
| Support mural pour ClickShare | B573071K | 794307 |

EVOKO LISO

Solution hébergée sur serveur (On-Premises) permettant simplement et efficacement de gérer les salles de réunion d'une PME. Le logiciel serveur Home, outre une interface de paramétrage complète, offre aussi des statistiques d'utilisation et une gestion centralisée du parc de LISO (support, mises à jour), et permet sur un afficheur grande taille déporté, d'afficher l'état de toutes les salles en temps réel à la communauté.

- › Ecran capacitif 8"
- › Connectivité RJ45 avec PoE+ ou WiFi n
- › Lecteur RFID 13.56MHz
- › Compatible MS 365, Echange 2013 et 2016, G Suite, Lotus Domino

GARANTIE
05 ANS



evoko

Ecran EVOKO LISO RÉF.
020511

EVOKO NASO

Solution Cloud (Microsoft Azure) permettant de gérer les salles de réunions d'une grande entreprise. Ses LED 3 couleurs permettent au 1er coup d'œil de connaître l'état d'occupation d'une salle. Son écran tactile 8" permet de réserver directement une salle. Une licence permet d'enrichir ses fonctions de base (entre autres): Activation du RFID et du Bluetooth, Plug in Outlook 365 permet de le gérer depuis un ordinateur. Appli smartphone

- › Ecran capacitif 8"
- › Connectivité RJ45 avec PoE+ ou WiFi n
- › Lecteur RFID 13.56MHz
- › Compatible MS 365, Echange 2013 et 2016, G Suite, Lotus Domino

GARANTIE
05 ANS



evoko

Ecran EVOKO NASO RÉF.
020525

KLEEO gestionnaire d'espaces de travail

Le plus complet et moderne des gestionnaires de bureaux !

L'EVOKO KLEEO est le dernier-né de la gamme EVOKO. Il est totalement dédié à la gestion des bureaux/espaces de travail via un serveur MS 365 ou Workspaces.

- › Ecran tactile capacitif de 2" de diagonale à fixer sur ou sous un bureau.
- › Doté d'une signalétique très claire (vert/jaune/rouge/bleu), visible à distance, pour signaler son statut.
- › Rlié au réseau par WiFi uniquement.



evoko

EVOKO KLEEO RÉF.
020544

Système de roombooking avec écran 10"

- › Ecran tactile 10" PoE
- › Compatible Microsoft Office 365 Calendar, Google Calendar et Microsoft Exchange Server
- › Barres lumineuses LED éclairant dans des couleurs définies par l'utilisateur pour indiquer d'un coup d'œil la disponibilité de la salle



ATEN

VK430 RÉF.
250122

Afficheurs professionnels LG



Écrans Haute Luminosité dédiés aux vitrines

Série XS4

La série XS4 est idéale pour dynamiser votre communication visuelle dans les emplacements à très forte exposition lumineuse grâce à une luminosité élevée de 4 000 cd/m². Elle affiche vos contenus avec netteté et attire l'attention des spectateurs ce qui en fait l'écran indispensable notamment pour la visibilité extérieure.



| MODÈLE | DIAGONALE (EN POUÇES) | RÉSOLUTION | UTILISATION | LUMINOSITÉ CD/M ² | HDMI/VGA/DISPLAYPORT | BEZEL(MM) | RJ45/WIFI | PORTRAIT / PAYSAGE | HAUTS-PARLEURS (W) | OS | VESA | RÉF. |
|--------|-----------------------|------------|-------------|------------------------------|----------------------|-----------|-----------|--------------------|--------------------|-----------|-----------|---------------|
| 49XS4J | 49" | 1920x1080 | 24/7 | 4000 | 2/-/1 | 9-6,5 | 1/OUI | OUI/OUI | NON | webOS 4.1 | 600 X 400 | 182493 |
| 55XS4J | 55" | 1920x1080 | 24/7 | 4000 | 2/-/1 | 12,0-9,9 | 1/OUI | OUI/OUI | NON | webOS 4.1 | 600 X 400 | 182492 |
| 75XS4G | 75" | 3840x2160 | 24/7 | 4000 | 2/-/2 | 13,8 | 1/OUI | OUI/OUI | NON | webOS 4.1 | 600 X 400 | 182567 |

Écran Polyvalent & Performant

Série SM5J

Le 32SM5J de LG est une solution idéale pour un affichage polyvalent et performant. Doté du dernier webOS 6.0, il vous permettra de réaliser tout vos projets avec une fluidité remarquable. A la pointe de la technologie, le 32SM5J peut être contrôlé par Bluetooth ou servir de point d'accès sans fil via wifi.



| MODÈLE | DIAGONALE (EN POUÇES) | RÉSOLUTION | UTILISATION | LUMINOSITÉ CD/M ² | HDMI/VGA/DISPLAYPORT | BEZEL (MM) | RJ45/WIFI | PORTRAIT / PAYSAGE | HAUTS-PARLEURS (W) | OS | VESA | RÉF. |
|--------|-----------------------|------------|-------------|------------------------------|----------------------|------------|-----------|--------------------|--------------------|-----------|-----------|---------------|
| 32SM5J | 32" | 1920x1080 | 24/7 | 400 | 3/-/- | 13-18 | 1/OUI | OUI/OUI | OUI | webOS 6.0 | 200 x 200 | 182616 |



Écrans UHD Anti-reflets

Série UH5N-E

Les gammes Ultra-HD LG offrent le meilleur de la technologie LCD avec une image à couper le souffle et un niveau de détail impressionnant. Ils sont équipés d'un SoC multicore et d'un système d'exploitation webOS avec un média player intégré capable de décoder le HEVC. Les spectateurs peuvent être gênés par des reflets inutiles lorsqu'ils regardent un écran dans des conditions de forte luminosité, la série UH5N-E a résolu ces inconvénients grâce à un revêtement antireflet qui améliore la visibilité et la lisibilité de l'écran.



| MODÈLE | DIAGONALE (EN POUCES) | RÉSOLUTION | UTILISATION | LUMINOSITÉ CD/M² | HDMI/VGA/ DISPLAYPORT/USB | BEZEL (MM) | RJ45/WIFI | CHAINABLE | PORTRAIT / PAYSAGE | HAUTS-PARLEURS (W) | VESA | RÉF. |
|--|-----------------------|------------|-------------|------------------|---------------------------|------------|-----------|-----------|--------------------|--------------------|-----------|---------------|
| 65UH5N-E | 65" | 3840x2160 | 24/7 | 500 | 3/-/1/1 | 8.9-12.9 | 1/OUI | OUI | OUI/OUI | OUI | 300 x 300 | 183503 |
| 55UH5N-E | 55" | 3840x2160 | 24/7 | 500 | 3/-/1/1 | 8.9-12.9 | 1/OUI | OUI | OUI/OUI | OUI | 300 x 300 | 183502 |
| 49UH5N-E | 49" | 3840x2160 | 24/7 | 500 | 3/-/1/1 | 8.9-12.9 | 1/OUI | OUI | OUI/OUI | OUI | 300 x 300 | 183501 |
| 43UH5N-E | 43" | 3840x2160 | 24/7 | 500 | 3/-/1/1 | 8.9-12.9 | 1/OUI | OUI | OUI/OUI | OUI | 200 x 200 | 183500 |
| ACCESSOIRE | | | | | | | | | | | | |
| Solution de partage sans-fil One : Quick Share | | | | | | | | | | | | |
| 183102 | | | | | | | | | | | | |

Écran Ultra-Stretch Signage

Série BH5F

Profitez d'un écran Ultra-HD offrant un affichage original large et non-encombrant. Redonnez vie aux espaces inutilisées et laissez de côté grâce à une installation sans restrictions.



| MODÈLE | DIAGONALE (EN POUCES) | RÉSOLUTION | UTILISATION | LUMINOSITÉ CD/M² | HDMI/ DISPLAYPORT/DVI-D | RJ45/WIFI | CHAINABLE | PORTRAIT / PAYSAGE | MÉMOIRE INTERNET | RATIO | VESA | RÉF. |
|--------|-----------------------|------------|-------------|------------------|-------------------------|-----------|-----------|--------------------|------------------|-------|-----------|---------------|
| 86BH5F | 86" | 3840x600 | 24/7 | 500 | 3/1/1 | 1/OUI | OUI | OUI/OUI | 8 Go | 58:9 | 600 x 200 | 182373 |

Écrans Extérieurs Haute Luminosité

Série XE4F

La série XE4F est composée d'un seul écran au design léger et fin et peut être facilement personnalisé pour s'adapter à différents environnements extérieurs sans avoir besoin d'un boîtier séparé additionnel tout en bénéficiant d'une luminosité exceptionnelle.

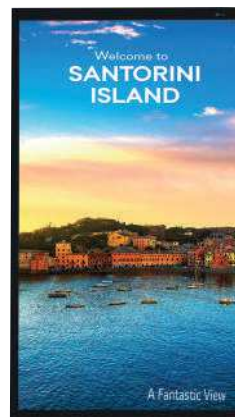

| MODÈLE | DIAGONALE (EN POUCES) | RÉSOLUTION | UTILISATION | LUMINOSITÉ CD/M² | HDMI/VGA/ DISPLAYPORT/USB | RJ45/WIFI | PORTRAIT / PAYSAGE | HAUTS-PARLEURS (W) | PROTECTION CERTIFICATION | VESA | RÉF. |
|--------|-----------------------|------------|-------------|------------------|---------------------------|-----------|--------------------|--------------------|--------------------------|---|---------------|
| 55XE4F | 55" | 1920x1080 | 24/7 | 4000 | 2/-/1/2 | 1/OUI | OUI/OUI | NON | IK10 IP56 | Brackets en suppléments Réf. 903592 et Réf. 903593 | 182303 |
| 49XE4F | 49" | 1920x1080 | 24/7 | 4000 | 2/-/1/2 | 1/OUI | OUI/OUI | NON | IK10 IP56 | Brackets en suppléments Réf. 903437 et Réf. 903436 | 182302 |

Afficheurs professionnels PHILIPS

PHILIPS

Série Q-Line

Informez et captivez le public, grâce à l'écran Ultra HD professionnel Philips Q-Line.

La série Q-Line est facile à configurer et disponible en FHD et 4K UHD pour un engagement puissant. Ces écrans ne nécessitent d'aucun matériel supplémentaire et peuvent être configurés pour presque toutes les fonctions. Connectez et partagez facilement du contenu pour une efficacité de vos réunions et de vos présentations. L'Android intégré vous donne accès à plus d'appareils et d'applications, tandis que CMND permet une communication interne pouvant être mise à jour à l'instant.



GARANTIE

03 ANS
SUR SITE

| MODÈLE | UTILISATION | LUMINOSITÉ CD/M² | DIAGONALE (EN POUCES) | RÉSOLUTION | TYPE DE DALLE | INSTALLATION | HDMI* /VGA / DISPLAYPORT | HAUT-PARLEURS | OS | VESA (MM) | RÉF |
|---------------|-------------|------------------|-----------------------|-------------|---------------|------------------|--------------------------|---------------|------------|-----------|---------------|
| 32BDL3650Q/00 | 18/7 | 350 | 32" | 1920 x 1080 | VA | Portrait/Paysage | 2 / 1 / 0 | 2 x 10 Watts | Android 10 | 200 x 200 | 181807 |
| 43BDL3650Q/00 | 18/7 | 400 | 43" | 3840 x 2160 | IPS | Portrait/Paysage | 2 / 1 / 0 | 2 x 10 Watts | Android 10 | 200 x 200 | 181808 |
| 50BDL3650Q/00 | 18/7 | 400 | 50" | 3840 x 2160 | VA | Portrait/Paysage | 2 / 1 / 0 | 2 x 10 Watts | Android 10 | 400 x 400 | 181809 |
| 55BDL3650Q/00 | 18/7 | 400 | 55" | 3840 x 2160 | IPS | Portrait/Paysage | 2 / 1 / 0 | 2 x 10 Watts | Android 10 | 400 x 400 | 181810 |
| 65BDL3650Q/00 | 18/7 | 400 | 65" | 3840 x 2160 | IPS | Portrait/Paysage | 3 / 1 / 0 | 2 x 10 Watts | Android 10 | 400 x 400 | 181811 |
| 75BDL3650Q/00 | 18/7 | 400 | 75" | 3840 x 2160 | IPS | Portrait/Paysage | 3 / 1 / 0 | 2 x 10 Watts | Android 10 | 600 x 400 | 181812 |
| 86BDL3650Q/00 | 18/7 | 400 | 86" | 3840 x 2160 | IPS | Portrait/Paysage | 3 / 1 / 0 | 2 x 10 Watts | Android 10 | 600 x 400 | 181813 |
| 98BDL3650Q/00 | 18/7 | 400 | 98" | 3840 x 2160 | IPS | Portrait/Paysage | 3 / 1 / 0 | 2 x 10 Watts | Android 10 | 600 x 400 | 181814 |

Série QE-Line

Dotée de technologies éco-énergétiques, la gamme QE est spécifiquement conçue pour minimiser la consommation électrique tout en maintenant des performances visuelles de haute qualité. Vous pouvez désormais diffuser vos informations de manière percutante tout en réduisant votre empreinte énergétique.

NEW



GARANTIE

03 ANS
SUR SITE

| MODÈLE | UTILISATION | LUMINOSITÉ CD/M² | DIAGONALE (EN POUCES) | RÉSOLUTION | TYPE DE DALLE | INSTALLATION | HDMI* /VGA / DISPLAY-PORT | HAUT-PARLEURS | OS | VESA (MM) | RÉF |
|----------------|-------------|------------------|-----------------------|-------------|---------------|------------------|---------------------------|---------------|------------|-----------|---------------|
| 50BDL3650QE/00 | 18/7 | 300 cd/m² | 50" | 3840 x 2160 | VA | Portrait/Paysage | 2/1/1/1 | 2 x 10 Watts | Android 10 | 400 x 400 | 181657 |
| 55BDL3650QE/00 | 18/7 | 300 cd/m² | 55" | 3840 x 2160 | IPS | Portrait/Paysage | 2/1/1/1 | 2 x 10 Watts | Android 10 | 400 x 400 | 181659 |
| 65BDL3650QE/00 | 18/7 | 300 cd/m² | 65" | 3840 x 2160 | IPS | Portrait/Paysage | 2/1/1/1 | 2 x 10 Watts | Android 10 | 400 x 400 | 181660 |

Série D-Line

Quand la performance rencontre la polyvalence !

Allant jusqu'à 98", cet écran 24/7 est le choix idéal pour un contenu impactant. Vous pouvez l'utiliser aussi bien en format paysage qu'en portrait. Android intégré offre une infinité de possibilités. La fonction CMND permet de gérer du contenu rapidement sur les écrans sous Android et de faire des mises à jour sur tous les écrans Philips. Grâce au FailOver, assurez la continuité de la diffusion de votre contenu.



GARANTIE

03 ANS
SUR SITE

| MODÈLE | UTILISATION | LUMINOSITÉ CD/M² | DIAGONALE (EN POUCES) | RÉSOLUTION | TYPE DE DALLE | INSTALLATION | HDMI* /VGA / DISPLAYPORT | HAUT-PARLEURS | OS | VESA (MM) | RÉF |
|---------------|-------------|------------------|-----------------------|-------------|---------------|------------------|--------------------------|---------------|------------|-----------|---------------|
| 32BDL4650D/00 | 24/7 | 400 | 32" | 1920 x 1080 | IPS | Portrait/Paysage | 3 / 1 / 1 | 2 x 10 Watts | Android 11 | 200 x 200 | 181815 |
| 43BDL4650D/00 | 24/7 | 500 | 43" | 3840 x 2160 | IPS | Portrait/Paysage | 3 / 1 / 1 | 2 x 10 Watts | Android 11 | 200 x 200 | 181816 |
| 50BDL4650D/00 | 24/7 | 500 | 50" | 3840 x 2160 | VA | Portrait/Paysage | 3 / 1 / 1 | 2 x 10 Watts | Android 11 | 400 x 400 | 181817 |
| 55BDL4650D/00 | 24/7 | 500 | 55" | 3840 x 2160 | VA | Portrait/Paysage | 3 / 1 / 1 | 2 x 10 Watts | Android 11 | 400 x 400 | 181818 |
| 65BDL4650D/00 | 24/7 | 500 | 65" | 3840 x 2160 | IPS | Portrait/Paysage | 3 / 1 / 1 | 2 x 10 Watts | Android 11 | 400 x 400 | 181819 |
| 75BDL4650D/00 | 24/7 | 500 | 75" | 3840 x 2160 | IPS | Portrait/Paysage | 3 / 1 / 1 | 2 x 10 Watts | Android 11 | 600 x 400 | 181820 |
| 86BDL4650D/00 | 24/7 | 500 | 86" | 3840 x 2160 | IPS | Portrait/Paysage | 3 / 1 / 1 | 2 x 10 Watts | Android 11 | 600 x 400 | 181821 |
| 98BDL4650D/00 | 24/7 | 500 | 98" | 3840 x 2160 | IPS | Portrait/Paysage | 3 / 1 / 1 | 2 x 10 Watts | Android 11 | 800 x 400 | 181822 |

Série P-Line

Continuer à performer dans des environnements difficiles !

Avec des composants ultra-résistants et sa haute luminosité, la série P-Line est conçue pour un fonctionnement en 24/7. Son grand angle de vue permet de communiquer clairement les informations importantes. Un choix parfait pour la restauration et les secteurs industriels.



SAUF 32"

GARANTIE

03 ANS
SUR SITE

Slot SDM-L

| MODÈLE | UTILISATION | LUMINOSITÉ CD/M² | DIAGONALE (EN POUCES) | RÉSOLUTION | TYPE DE DALLE | INSTALLATION | HDMI*/USB/DP/DVI-H | HAUT-PARLEURS | TÉLÉCOMMANDE | VESA | RÉF |
|---------------|-------------|------------------|-----------------------|-------------|---------------|------------------|--------------------|---------------|--------------|-----------|---------------|
| 43BDL3117P/00 | 24/7 | 750 | 43" | 3840 x 2160 | IPS | Portrait/Paysage | 3/1/1/1 | 2 x 10 W | Oui | 200 x 200 | 181586 |
| 50BDL3117P/00 | 24/7 | 750 | 50" | 3840 x 2160 | VA | Portrait/Paysage | 3/1/1/1 | 2 x 10 W | Oui | 400 x 400 | 181587 |
| 55BDL3117P/00 | 24/7 | 750 | 55" | 3840 x 2160 | VA | Portrait/Paysage | 3/1/1/1 | 2 x 10 W | Oui | 400 x 400 | 181589 |
| 65BDL3117P/00 | 24/7 | 750 | 65" | 3840 x 2160 | IPS | Portrait/Paysage | 3/1/1/1 | 2 x 10 W | Oui | 400 x 400 | 181588 |

PHILIPS

Série H-Line

Démarquez-vous quel que soit l'environnement !

La haute luminosité de la série H permet à votre contenu d'attirer l'attention qu'il mérite. Des composants robustes rendent cet écran idéal pour un fonctionnement 24h/24 et 7j/7.



+ Capteur de luminosité intégré !

Réf. 181824



Réf. 181642

GARANTIE
03 ANS
SUR SITE

CMND
& CREATE

CMND
& CONTROL

FailOver

OPSInsert

SmartPlayer

| MODÈLE | UTILISATION | LUMINOSITÉ CD/M ² | DIAGONALE (EN POUCES) | RÉSOLUTION | TYPE DE DALLE | INSTALLATION | HAUT-PARLEURS | OS | VESA (MM) | RÉF |
|------------|-------------|------------------------------|-----------------------|-------------|---------------|------------------|---------------|-----------|-----------|---------------|
| 55BDL4002H | 24/7 | 2500 | 55" | 1920 x 1080 | VA | Portrait/Paysage | 2 x 10 W | Android * | 400 x 400 | 181824 |
| 75BDL4003H | 24/7 | 3000 | 75" | 3840 x 1260 | IPS | Portrait/Paysage | 2 x 10 W | Android* | 600 x 400 | 181642 |

Série X-Line

Attirez l'attention avec un écran de la série X !

Un mur d'images adapté à vos besoins. Le Bezel ultra fin permet une liaison presque invisible pour un affichage de toutes tailles. Notre fonctionnalité Advanced Colour Calibration assure une image claire dans toutes les conditions d'éclairage. Conçu pour un fonctionnement 24/7, ce mur d'images est idéal pour les espaces publics et pour tout espace nécessitant un contenu animé. En cas de panne de la source principale, le FailOver bascule automatiquement sur la source de sauvegarde.



GARANTIE
03 ANS
SUR SITE

ANDROID

CMND
& CONTROL

FailOver

| MODÈLE | UTILISATION | LUMINOSITÉ CD/M ² | DIAGONALE (EN POUCES) | RÉSOLUTION | TYPE DE DALLE | INSTALLATION | HDMI/VGA/DP/DVI-D | HAUT-PARLEURS | OS | VESA | RÉF |
|---|-------------|------------------------------|-----------------------|-------------|---------------|------------------|-------------------|---------------|---------|-----------|---------------|
| SÉRIE X CORPORATE - 3,5 MM BORDS À BORDS | | | | | | | | | | | |
| 49BDL2105X/00 | 24/7 | 500 | 49" | 1920 x 1080 | IPS | Portrait/Paysage | 2/1/1/1 | 2 x 10 W | Android | 400 x 400 | 182708 |
| 55BDL3207X/00 | 24/7 | 700 | 55" | 1920 x 1080 | IPS | Portrait/Paysage | 2/1/1/1 | 2 x 10 W | Android | 400 x 400 | 182160 |
| 55BDL2105X/00 | 24/7 | 500 | 55" | 1920 x 1080 | IPS | Portrait/Paysage | 2/1/1/1 | 2 x 10 W | Android | 400 x 400 | 182709 |
| 65BDL6005X/00 | 24/7 | 700 | 65" | 1920 x 1080 | IPS | Portrait/Paysage | 2/1/1/1 | 2 x 10 W | Android | 400 x 400 | 181541 |
| SÉRIE X - 0,8 MM BORDS À BORDS | | | | | | | | | | | |
| 55BDL8007X/00 | 24/7 | 700 | 55" | 1920 x 1080 | IPS | Portrait/Paysage | 2/1/1/1 | 2 x 10 W | Android | 400 x 400 | 181545 |
| SÉRIE X - 1,8 MM BORDS À BORDS | | | | | | | | | | | |
| 55BDL4107X/00 | 24/7 | 700 | 55" | 1920 x 1080 | IPS | Portrait/Paysage | 2/1/1/1 | 2 x 10 W | Android | 400 x 400 | 182161 |

Série

Polyvalence et durabilité ne font qu'un avec les affichages Tableaux ePaper de Philips. Qu'ils soient utilisés pour moderniser la signalétique papier ou pour remplacer les modèles numériques actuels par une technologie ultra claire et facile à mettre à jour, ces écrans révolutionnaires répondent à vos attentes : ils n'ont besoin d'aucune énergie pour afficher leur contenu et ne consomment que très peu d'énergie lorsque vous devez le changer.



| MODÈLE | UTILISATION | LUMINOSITÉ CD/M ² | DIAGONALE (EN POUCES) | RÉSOLUTION | INSTALLATION | OS | VESA (MM) | RÉF |
|------------|-------------|------------------------------|-----------------------|---------------|------------------|------------|--------------|---------------|
| 25BDL4050I | 24/7 | 0cd/m ² | 25" | 3 200 x 1 800 | Portrait/Paysage | Android 11 | 100 x 100 mm | 182167 |
| 13BDL4150I | 24/7 | 0cd/m ² | 13" | 1600 x 1200 | Portrait/Paysage | Android 12 | 101 x 100 mm | 181670 |

Série S-Line

Voyez large !

Élargissez la vue et vos opportunités grâce à cet écran stretch. Avec son design 32:9 unique, sa résolution 1 920 x 540, sa luminosité élevée et sa solution de connexion polyvalente, ce nouvel écran d'affichage numérique étendu montre plus sur une plus petite superficie.



| MODÈLE | UTILISATION | LUMINOSITÉ CD/M ² | DIAGONALE (EN POUCES) | RÉSOLUTION | TYPE DE DALLE | INSTALLATION | HDMI/USB/VGA | OS | VESA (MM) | RÉF |
|---------------|-------------|------------------------------|-----------------------|------------|---------------|------------------|--------------|-----------|-----------|---------------|
| 37BDL3050S/00 | 24/7 | 700 | 37" | 1920 x 540 | AG | Portrait/Paysage | 1/1/1 | Android 8 | 400 x 200 | 182483 |

GARANTIE
03 ANS
SUR SITE

ANDROID

CMND
& CONTROL

FailOver

Afficheurs professionnels Iiyama

iiyama

Série 41



| MODÈLE | UTILISATION | LUMINOSITÉ CD/M ² | DIAGONALE (EN POUCHES) | RÉSOLUTION | TYPE DE DALLE | INSTALLATION | HDMI/ VGA | HAUTS-PARLEURS | POIDS (KG) | VESA (MM) | RÉF |
|--------------|-------------|------------------------------|------------------------|-------------|---------------|--------------|-----------|----------------|------------|--------------|---------------|
| LE3241S-B1 | 18/7 | 350 | 32" | 1920 x 1080 | IPS | Paysage | 3/1 | 2x10 Watts | 5,4 | 200 x 200 mm | 179510 |
| LE4341S-B1 | 18/7 | 350 | 43" | 1920 x 1080 | IPS | Paysage | 3/1 | 2x10 Watts | 8,8 | 400 x 400 mm | 179502 |
| LE4341UHS-B1 | 18/7 | 350 | 43" | 3840 x 2160 | VA | Paysage | 3/1 | 2x10 Watts | 8,8 | 400 x 400 mm | 182246 |
| LE5041UHS-B1 | 18/7 | 350 | 50" | 3840 x 2160 | VA | Paysage | 3/1 | 2x10 Watts | 13,2 | 400 x 400 mm | 180054 |
| LE5541UHS-B1 | 18/7 | 350 | 55" | 3840 x 2160 | VA | Paysage | 3/1 | 2x10 Watts | 14,7 | 400 x 400 mm | 182240 |

Série 60



| MODÈLE | UTILISATION | LUMINOSITÉ CD/M ² | DIAGONALE (EN POUCHES) | RÉSOLUTION | TYPE DE DALLE | INSTALLATION | HDMI*/ DP/ USB | HAUTS-PARLEURS | POIDS (KG) | VESA (MM) | RÉF |
|----------------|-------------|------------------------------|------------------------|-------------|---------------|------------------|----------------|----------------|------------|--------------|---------------|
| LH3260HS-B1AG | 24/7 | 500 | 32" | 1920 x 1080 | IPS | Portrait/Paysage | 3/ - / 2 | 2x10 Watts | 5,4 | 150 x 200 mm | 190324 |
| LH4360UHS-B1AG | 24/7 | 500 | 43" | 3840 x 2160 | IPS | Portrait/Paysage | 3/ - / 2 | 2x10 Watts | 9,1 | 400 x 300 mm | 181799 |
| LH5560UHS-B1AG | 24/7 | 500 | 55" | 3840 x 2160 | IPS | Portrait/Paysage | 3/ - / 2 | 2x10 Watts | 17,6 | 400 x 300 mm | 179851 |
| LH6560UHS-B1AG | 24/7 | 500 | 65" | 3200 x 1800 | IPS | Portrait/Paysage | 3/ - / 2 | 2x10 Watts | 25,3 | 400 x 400 mm | 190323 |

Série LH51



| MODÈLE | UTILISATION | LUMINOSITÉ CD/M ² | DIAGONALE (EN POUCHES) | RÉSOLUTION | TYPE DE DALLE | INSTALLATION | HDMI*/ DP/ USBHUB | HAUTS-PARLEURS | POIDS (KG) | VESA (MM) | RÉF |
|-----------------|-------------|------------------------------|------------------------|-------------|---------------|------------------|-------------------|----------------|------------|---------------|---------------|
| LH10551UWS-B1AG | 24/7 | 500 | 105" | 5120 x 2160 | IPS | Portrait/Paysage | 1/1/4 | 2x10 Watts | 60,14 | 1500 x 600 mm | 190347 |

SOLUTION DE VISIOCONFÉRENCE AVEC IIYAMA

UC-CAM10PRO-MA1

La UC-CAM10PRO-MA1 est une webcam professionnelle 4K avec cadrage automatique et suivi du locuteur avec un champ de vision (FoV) de 120°. Le cadrage automatique s'adapte à votre position, plaçant l'utilisateur dans le champ de vision à tout moment. Équipée d'un impressionnant zoom numérique 5x et d'un microphone intégré à 8 éléments, la détection audio puissante avec une portée allant jusqu'à 8 mètres et des performances de zoom claires, cette webcam garantit que tous les utilisateurs seront vus et entendus. Grâce à une fonction de réglage de l'inclinaison à 15°, la caméra peut être adaptée à vos besoins.



RÉF.
179512

UC-CAM10PRO-1

Dotée d'un zoom numérique 5x et d'un microphone intégré à la webcam UC-CAM10PRO-1, fera passer vos visioconférences à la vitesse supérieure. La webcam est équipée de deux microphones intégrés qui détectent le son jusqu'à une distance de 4 mètres, ce qui vous permet d'être sûr que tout le monde sera entendu pendant les réunions. Avec une fonction de réglage de l'inclinaison à 14°, la caméra peut être personnalisée pour répondre à vos besoins et s'adapter à votre espace individuel.



RÉF.
179511

Afficheurs professionnels SONY



SÉRIE EZ20L

Idéale pour l'affichage dynamique et les applications en entreprise, la série EZ20L est facile à utiliser. Elle donne plus d'impact à toutes vos communications visuelles. En plus d'une remarquable qualité d'image 4K et d'une luminosité d'écran de 350 cd/m², profitez de fonctionnalités idéales pour les environnements audiovisuels connectés d'aujourd'hui, comme une configuration, un partage de contenu et un contrôle via le réseau simplifiés.

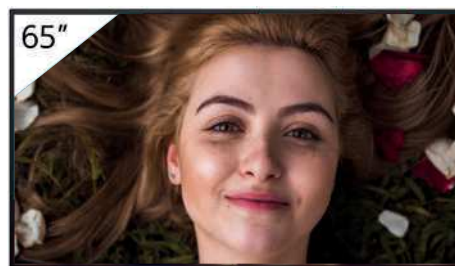
GARANTIE
03 ANS

| MODÈLE | UTILISATION | LUMINOSITÉ CD/M ² | DIAGONALE (EN POUÇES) | RÉSOLUTION | TYPE DE DALLE | ORIENTATION | CONNECTIVITÉ | HAUT-PARLEURS | VESA (MM) | RÉF |
|------------|-------------|------------------------------|-----------------------|-------------|---------------|------------------|-----------------|---------------|-----------|---------------|
| FW-43EZ20L | 16/7 | 350 | 43" | 3840 x 2160 | IPS | Portrait/paysage | HDMI® x3/USB x2 | Oui | 200 x 200 | 753791 |
| FW-50EZ20L | 16/7 | 350 | 50" | 3840 x 2160 | VA | Portrait/paysage | HDMI® x3/USB x2 | Oui | 200 x 200 | 753792 |
| FW-55EZ20L | 16/7 | 350 | 55" | 3840 x 2160 | IPS | Portrait/paysage | HDMI® x3/USB x2 | Oui | 300 x 300 | 753793 |
| FW-65EZ20L | 16/7 | 350 | 65" | 3840 x 2160 | IPS | Portrait/paysage | HDMI® x3/USB x2 | Oui | 300 x 300 | 753794 |
| FW-75EZ20L | 16/7 | 350 | 75" | 3840 x 2160 | IPS | Portrait/paysage | HDMI® x3/USB x2 | Oui | 300 x 300 | 753795 |

SÉRIE BZ30L

Fins et faciles à utiliser, les écrans professionnels de la série BZ30L rendent toutes vos communications visuelles plus percutantes dans les environnements de commerce de détail, en entreprise et éducatifs. La superbe qualité d'image 4K HDR est complétée par des options de personnalisation flexibles et des fonctions professionnelles conviviales pour une intégration, une configuration et un partage de contenus faciles dans les environnements AV connectés d'aujourd'hui.

GARANTIE
03 ANS

| MODÈLE | UTILISATION | LUMINOSITÉ CD/M ² | DIAGONALE (EN POUÇES) | RÉSOLUTION | TYPE DE DALLE | ORIENTATION | CONNECTIVITÉ | HAUT-PARLEURS | VESA (MM) | RÉF |
|-------------|-------------|------------------------------|-----------------------|-------------|---------------|--------------------------|-------------------------|---------------|-----------|---------------|
| FW-43BZ30L | 24/7 | 440 | 43" | 3840 x 2160 | IPS | Portrait/paysage/incliné | HDMI® x4/USB x2/RJ45 x1 | Oui | 200 x 200 | 793537 |
| FW-50BZ30L | 24/7 | 440 | 50" | 3840 x 2160 | VA | Portrait/paysage/incliné | HDMI® x4/USB x2/RJ45 x1 | Oui | 200 x 200 | 793538 |
| FW-55BZ30L | 24/7 | 440 | 55" | 3840 x 2160 | IPS | Portrait/paysage/incliné | HDMI® x4/USB x2/RJ45 x1 | Oui | 300 x 300 | 793539 |
| FW-65BZ30L | 24/7 | 440 | 65" | 3840 x 2160 | IPS | Portrait/paysage/incliné | HDMI® x4/USB x2/RJ45 x1 | Oui | 300 x 300 | 793540 |
| FW-755BZ30L | 24/7 | 440 | 75" | 3840 x 2160 | IPS | Portrait/paysage/incliné | HDMI® x4/USB x2/RJ45 x1 | Oui | 300 x 300 | 793541 |
| FW-85BZ30L | 24/7 | 440 | 85" | 3840 x 2160 | VA | Portrait/paysage/incliné | HDMI® x4/USB x2/RJ45 x1 | Oui | 400 x 400 | 793542 |

Afficheurs professionnels SONY

SONY

SÉRIE BZ35L

Des images lumineuses et percutantes avec de nombreuses possibilités de personnalisation. La série BZ35L reprend l'ensemble des caractéristiques de la gamme BZ30L, tout en bénéficiant d'une luminosité supérieure de 50 cd/m² et d'un stockage interne de 32 Go. Cette série est conçue pour un fonctionnement sans faille dans les environnements de commerce de détail, en entreprise et dans le milieu éducatif.



GARANTIE
03
ANS



| MODÈLE | UTILISATION | LUMINOSITÉ CD/M ² | DIAGONALE (EN POUÇES) | RÉSOLUTION | TYPE DE DALLE | ORIENTATION | CONNECTIVITÉ | HAUT-PARLEURS | VESA (MM) | RÉF |
|------------|-------------|------------------------------|-----------------------|-------------|---------------|--------------------------|------------------------|---------------|-----------|---------------|
| FW-55BZ35L | 24/7 | 550 | 55" | 3840 x 2160 | IPS | Portrait/paysage/incliné | HDMI x4/USB x2/RJ45 x1 | Oui | 300 x 300 | 793543 |
| FW-65BZ35L | 24/7 | 550 | 65" | 3840 x 2160 | IPS | Portrait/paysage/incliné | HDMI x4/USB x2/RJ45 x1 | Oui | 300 x 300 | 793544 |
| FW-75BZ35L | 24/7 | 550 | 75" | 3840 x 2160 | IPS | Portrait/paysage/incliné | HDMI x4/USB x2/RJ45 x1 | Oui | 300 x 300 | 793545 |
| FW-85BZ35L | 24/7 | 550 | 85" | 3840 x 2160 | VA | Portrait/paysage/incliné | HDMI x4/USB x2/RJ45 x1 | Oui | 400 x 400 | 793546 |

SÉRIE BZ40L

Optez pour une qualité d'image exceptionnelle !

La série BZ40L est dotée de la dernière technologie de revêtement anti-reflet noir profond, offrant l'écran ultime pour les environnements lumineux. Conçue pour fonctionner parfaitement dans les environnements de commerce de détail, en entreprise et dans les milieux éducatifs exigeants, BRAVIA BZ40L est une véritable gamme d'écrans professionnelle.



GARANTIE
03
ANS



| MODÈLE | UTILISATION | LUMINOSITÉ CD/M ² | DIAGONALE (EN POUÇES) | RÉSOLUTION | TYPE DE DALLE | ORIENTATION | CONNECTIVITÉ | HAUT-PARLEURS | VESA (MM) | RÉF |
|------------|-------------|------------------------------|-----------------------|-------------|---------------|--------------------------|------------------------|---------------|-----------|---------------|
| FW-55BZ40L | 24/7 | 700 | 55" | 3840 x 2160 | IPS | Portrait/paysage/incliné | HDMI x4/USB x2/RJ45 x1 | Oui | 300 x 300 | 793547 |
| FW-65BZ40L | 24/7 | 700 | 65" | 3840 x 2160 | IPS | Portrait/paysage/incliné | HDMI x4/USB x2/RJ45 x1 | Oui | 300 x 300 | 793548 |
| FW-75BZ40L | 24/7 | 700 | 75" | 3840 x 2160 | IPS | Portrait/paysage/incliné | HDMI x4/USB x2/RJ45 x1 | Oui | 300 x 300 | 793549 |
| FW-85BZ40L | 24/7 | 600 | 85" | 3840 x 2160 | VA | Portrait/paysage/incliné | HDMI x4/USB x2/RJ45 x1 | Oui | 400 x 400 | 793550 |

SÉRIE BZ50L

L'écran professionnel le plus grand et le plus lumineux de Sony avec une qualité d'image exceptionnelle. Conçu pour fonctionner parfaitement dans les environnements professionnels exigeants, l'écran BRAVIA BZ50L de 98" est doté de technologies de pointe et de fonctions d'installation conviviales. Avec une luminosité de 780 cd/m², des couleurs cinématographiques, un contraste, un grand angle de vue et une mémoire doublée pour stocker davantage d'applications et de contenu, c'est le plus grand écran professionnel 4K HDR, à tous les niveaux.



GARANTIE
03
ANS



| MODÈLE | UTILISATION | LUMINOSITÉ CD/M ² | DIAGONALE (EN POUÇES) | RÉSOLUTION | TYPE DE DALLE | ORIENTATION | CONNECTIVITÉ | HAUT-PARLEURS | VESA (MM) | RÉF |
|------------|-------------|------------------------------|-----------------------|-------------|---------------|------------------|----------------|---------------|-----------|---------------|
| FW-98BZ50L | 24/7 | 780 | 98" | 3840 x 2160 | VA | Portrait/paysage | HDMI x4/USB x2 | Oui | 600 x 400 | 793551 |

Écrans tactiles et interactifs

Série TR3DK/PJ

Grâce à une technologie tactile de pointe, la série TR3DK/PJ prend en charge les fonctions multi-touch et d'écriture pour un design précis et une qualité tactile authentique. En outre, les navigateurs Air Class et Web prennent en charge la communication multidirectionnelle et l'apprentissage interactif.



| MODÈLE | DIAGONALE (EN POUÇES) | RÉSOLUTION | UTILISATION | LUMINOSITÉ CD/M ² | MULTI-TOUCH | PARTAGE D'ÉCRAN | EMPLACEMENT OPS | HAUTS-PARLEURS (W) | WIFI | OS | VESA | RÉF |
|---------|-----------------------|------------|-------------|------------------------------|-------------|-----------------|-----------------|--------------------|------|-----------------|-----------|---------------|
| 55TR3DK | 55" | 3840x2160 | 16/7 | 350 | 40 points | OUI | OUI | OUI | OUI | IR + Android 11 | 400 X 200 | 183508 |
| 65TR3DK | 65" | 3840x2160 | 16/7 | 350 | 40 points | OUI | OUI | OUI | OUI | IR + Android 11 | 600 X 400 | 183509 |
| 75TR3DK | 75" | 3840x2160 | 16/7 | 350 | 40 points | OUI | OUI | OUI | OUI | IR + Android 11 | 800 X 400 | 182924 |
| 86TR3DK | 86" | 3840x2160 | 16/7 | 350 | 40 points | OUI | OUI | OUI | OUI | IR + Android 11 | 800 X 600 | 183511 |
| 98TR3PJ | 98" | 3840x2160 | 16/7 | 300 | 20 points | OUI | OUI | OUI | OUI | IR + Android 11 | 800 X 600 | 182926 |

Série TE12

IYAMA lance la SÉRIE TE12, une nouvelle gamme d'écrans interactifs très polyvalents dont les caractéristiques les rendent idéaux pour les éducateurs et les entrepreneurs.



| MODÈLE | DIAGONALE (EN POUÇES) | RÉSOLUTION | UTILISATION | LUMINOSITÉ CD/M ² | MULTI-TOUCHE | TYPE DE DALE | INSTALLATION | HDMI /VGA /USB C | OS | VESA (MM) | RÉF |
|----------------|-----------------------|------------|-------------|------------------------------|--------------|--------------|--------------|------------------|------------|--------------|---------------|
| TE5512MIS-B1AG | 55" | 3840x2160 | 24/7 | 400 | 40 | IPS | Paysage | 3/1/1 | Android 11 | 400 x 200 mm | 190321 |
| TE6512MIS-B1AG | 65" | 3840x2160 | 24/7 | 400 | 40 | IPS | Paysage | 3/1/1 | Android 11 | 600 x 400 mm | 180106 |
| TE7512MIS-B1AG | 75" | 3840x2160 | 24/7 | 400 | 40 | IPS | Paysage | 3/1/1 | Android 12 | 800 x 400 mm | 777797 |
| TE8612MIS-B2AG | 86" | 3840x2160 | 24/7 | 400 | 40 | IPS | Paysage | 3/1/1 | Android 11 | 800 x 600 mm | 179505 |
| TE9812MIS-B1AG | 98" | 3840x2160 | 24/7 | 400 | 40 | IPS | Paysage | 3/1/1 | Android 11 | 800 x 600 mm | 179504 |

Série 14

Les écrans interactifs IYAMA offrent des solutions interactives hybrides sur la plateforme Android et un slot PC Windows (OPS) en option. Ils sont conçus pour inspirer et soutenir les éducateurs et les entrepreneurs, à toutes les étapes de leur croissance.



| MODÈLE | DIAGONALE (EN POUÇES) | RÉSOLUTION | UTILISATION | LUMINOSITÉ CD/M ² | MULTI-TOUCHE | TYPE DE DALE | INSTALLATION | HDMI /USBC/ DISPLAYPORT | OS | VESA (MM) | RÉF |
|----------------|-----------------------|-------------|-------------|------------------------------|--------------|--------------|--------------|-------------------------|------------|--------------|---------------|
| TE6514MIS-B1AG | 65" | 3840 x 2160 | 24/7 | 435 | 50 | IPS | Paysage | 4/2/1 | Android 13 | 600 x 400 mm | 182242 |
| TE7514MIS-B1AG | 75" | 3840 x 2160 | 24/7 | 435 | 50 | IPS | Paysage | 4/2/1 | Android 13 | 800 x 400 mm | 182243 |
| TE8614MIS-B1AG | 86" | 3840 x 2160 | 24/7 | 435 | 50 | IPS | Paysage | 4/2/1 | Android 13 | 800 x 600 mm | 182244 |

Afficheurs tactiles et LED PHILIPS

PHILIPS

TACTILES

Série T-line

L'affichage interactif dans toutes vos salles !

Que ce soit en usage autonome grâce à l'ensemble des fonctionnalités embarquées (Android, CMND, navigateur programmable, TBI, partage sans fil et autres) ou, facilement associée avec toutes les solutions externes grâce à une comptabilité USB Plug&Play, la série T-Line est une large gamme adaptée à tous les usages interactifs. Ainsi, la gamme facilite la réservation de salles (10" avec indicateur lumineux de disponibilité LED) à la salle de réunion (visioconférence, collaboration) en passant par la borne d'information ou d'orientation.



GARANTIE

03 ANS



CMND & CREATE

CMND & CONTROL

| MODÈLE | UTILISATION | LUMINOSITÉ CD/M ² | DIAGONALE | RÉSOLUTION | MULTI-TOUCH | PARTAGE D'ÉCRAN | HDMI* /VGA /USB | HAUT-PARLEURS (W) | OS | WIFI | VESA | RÉF. |
|---------------|-------------|------------------------------|-----------|------------|-------------|-----------------|-----------------|-------------------|-------------|------|-----------|---------------|
| 43BDL3452T/00 | 18/7 | 400 | 43" | 3840x2160 | 20 points | Oui | 2/1/3 | 2 x 10 | Android 8.0 | Oui | 200 x 200 | 184469 |
| 55BDL3452T/00 | 18/7 | 400 | 55" | 3840x2160 | 20 points | Oui | 2/1/3 | 2 x 10 | Android 8.0 | Oui | 400 x 400 | 181467 |
| 65BDL3652T/00 | 18/7 | 420 | 86" | 3840x2160 | 20 points | Oui | 4/-/5 | 2 x 20 | Android 9 | Oui | 400 x 400 | 181524 |
| 75BDL3652T/00 | 18/7 | 420 | 86" | 3840x2160 | 20 points | Oui | 4/-/5 | 2 x 20 | Android 9 | Oui | 600 x 400 | 182731 |
| 86BDL3652T/00 | 18/7 | 420 | 86" | 3840x2160 | 20 points | Oui | 4/-/5 | 2 x 20 | Android 9 | Oui | 600 x 400 | 182732 |
| 10BDL5051T/00 | 24/7 | 350 cd/m ² | 10" | 1280 x 800 | 10 points | - | - | 2x2 Watts | Android 13 | Oui | 75 x 75 | 181671 |
| 10BDL3351T/00 | 24/7 | 350 cd/m ² | 10" | 1281 x 800 | 10 points | - | - | Non | Android 13 | Oui | 75 x 75 | 181672 |

Série E-Line

La performance au service de l'éducation !

Évolutif, énergisant et engageant, la gamme Philips E-Line offre un partage d'écran sans fil pour jusqu'à 64 appareils, un navigateur Web Chromium intégré et un tableau blanc interactif*, ainsi qu'un accès au logiciel i3Learnhub. Dotée de toutes les fonctionnalités et applications nécessaires pour offrir des leçons et des conférences efficaces, efficaces et attrayantes en classe, cette gamme est également une excellente solution pour les étudiants et les enseignants dans un environnement d'apprentissage hybride, à distance et flexible.



Ports en façade !

GARANTIE

05 ANS

SUR SITE

| MODÈLE | UTILISATION | LUMINOSITÉ CD/M ² | DIAGONALE | RÉSOLUTION | MULTI-TOUCH | TECHNOLOGIE | HDMI* /VGA /USB | FONCTIONNALITÉS SUPPLÉMENTAIRES | OS | WIFI | VESA | RÉF. |
|---------------|-------------|------------------------------|-----------|-------------|-------------|-------------|-----------------|--|-------------|--------|-----------|---------------|
| 65BDL3052E/00 | 18/7 | 350 | 65" | 3840 x 2160 | 20 points | Infrarouge | 2/1/0 | Fail over, smart player, smart insert - CMND | Android 8.1 | Option | 400 x 400 | 181523 |
| 75BDL3052E/00 | 18/7 | 350 | 75" | 3840 x 2160 | 20 points | Infrarouge | 4/-/2 | Fail over, smart player, smart insert - CMND | Android 8.1 | Option | 600 x 400 | 181537 |
| 86BDL3052E/00 | 18/7 | 350 | 86" | 3840 x 2160 | 20 points | Infrarouge | 4/-/2 | Fail over, smart player, smart insert - CMND | Android 8.1 | Option | 600 x 400 | 181538 |
| 65BDL4052E/00 | 18/7 | 350 | 65" | 3840 x 2160 | 20 points | Infrarouge | 3/-/- | Smart insert, plug-and-play - CMND Control | Android 10 | Oui | 400 x 400 | 181595 |
| 75BDL4052E/00 | 18/7 | 380 | 75" | 3840 x 2160 | 20 points | Infrarouge | 3/-/- | Smart insert, plug-and-play - CMND Control | Android 10 | Oui | 600 x 400 | 181596 |
| 86BDL4052E/00 | 18/7 | 380 | 86" | 3840 x 2160 | 20 points | Infrarouge | 3/-/- | Smart insert, plug-and-play - CMND Control | Android 10 | Oui | 600 x 400 | 181597 |

*Une licence est payante pour les modèles 65BDL3052E, 75BDL3052E et 86BDL3052E (CRD72)

LED

Série L-line

Transformez les espaces de travail et donnez à vos clients les outils pour réussir avec les écrans LED à Direct View Philips.

- › Taux de rafraîchissement inégalé
- › Qualité d'image haut de gamme
- › Faible consommation d'énergie
- › Une gamme complète adaptée à chaque besoin et chaque environnement



| MODÈLE | LUMINOSITÉ CD/M ² | DIAGONALE (EN POUCES) | FORMAT D'IMAGE | CONTRASTE | POSITIONNEMENT | POIDS (KG) | RÉF. |
|---------------|------------------------------|-----------------------|----------------|-----------|----------------|------------|---------------|
| 31BDL7224L/00 | 900 | 31" | 3:1 | 3 500:1 | Paysage | 4,76 | 181656 |
| 41BDL7224L/00 | 900 | 41" | 4:1 | 3 500:2 | Paysage | 6,19 | 181655 |



Écrans Pro : Centric UHD

Série US662H

La série US662H diffuse des contenus en UHD et permet une gestion efficace grâce aux solutions Pro: Centric. De plus, le nouveau web OS 5.0 répond à une grande variété de besoins hôteliers et fournit efficacement des contenus personnalisables.

- Logiciel administration écrans et création de contenus : Pro: Centric Direct / Smart / Cloud



| MODÈLE | DIAGONALE (EN POUÇES) | RÉSOLUTION | HAUTS-PARLEURS (EN W) | RJ45/WIFI | HDMI*/VGA/USB | MIRACAST (PARTAGE D'ÉCRAN) | WEBOS | TUNER | MODE HÔTEL | PIEDS (EN OPTION) | VESA | RÉF |
|-------------------|-----------------------|-------------|-----------------------|-----------|---------------|----------------------------|-------|-------------|------------|--------------------|-----------|---------------|
| 65US662H | 65" | 3840 x 2160 | 2 x 10 | 2/OUI | 3/-/2 | OUI | 5.0 | DVB-T2/C/S3 | OUI | Réf. 182691 | 300 x 300 | 182559 |
| 55US662H | 55" | 3840 x 2160 | 2 x 10 | 2/OUI | 3/-/2 | OUI | 5.0 | DVB-T2/C/S2 | OUI | Réf. 182473 | 300 x 300 | 182546 |
| 50US662H | 50" | 3840 x 2160 | 2 x 10 | 2/OUI | 3/-/2 | OUI | 5.0 | DVB-T2/C/S2 | OUI | Réf. 182473 | 200 x 200 | 182545 |
| 43US662H | 43" | 3840 x 2160 | 2 x 10 | 2/OUI | 3/-/2 | OUI | 5.0 | DVB-T2/C/S2 | OUI | Réf. 182472 | 200 x 200 | 182544 |
| ACCESSOIRE | | | | | | | | | | | | |
| Cache Chromecast | | | | | | | | | | | | 182678 |

Écrans Signage Lite

Série UN640S

La série UN640S est spécialement conçue pour divers environnements commerciaux. Elle permet d'assurer la compatibilité avec le système de contrôle AV et la fonctionnalité DPM (Gestion de la consommation d'énergie de l'écran), ainsi que sa connectivité intelligente, son interface utilisateur simple et sa qualité d'image UHD.

- Logiciel administration écrans et création de contenus : LG Connected Care, LG SuperSign CMS / LG SuperSign Control



| MODÈLE | DIAGONALE (EN POUÇES) | RÉSOLUTION | HAUTS-PARLEURS (EN W) | RJ45/WIFI | HDMI*/VGA/USB | MIRACAST (PARTAGE D'ÉCRAN) | WEBOS | TUNER | MODE HÔTEL | PIEDS | VESA | RÉF |
|----------|-----------------------|-------------|-----------------------|-----------|---------------|----------------------------|-------|-------------|------------|-------|-----------|---------------|
| 86UN640S | 86" | 3840 x 2160 | 2 x 10 | 1/OUI | 3/-/1 | OUI | 22 | DVB-T2/C/S2 | OUI | 2 | 600 x 400 | 183519 |
| 75UN640S | 75" | 3840 x 2160 | 2 x 10 | 1/OUI | 3/-/1 | OUI | 22 | DVB-T2/C/S2 | OUI | 2 | 400 x 400 | 183518 |
| 65UN640S | 65" | 3840 x 2160 | 2 x 10 | 1/OUI | 3/-/1 | OUI | 22 | DVB-T2/C/S2 | OUI | 2 | 300 x 300 | 183517 |
| 55UN640S | 55" | 3840 x 2160 | 2 x 10 | 1/OUI | 3/-/1 | OUI | 22 | DVB-T2/C/S2 | OUI | 2 | 300 x 300 | 183516 |
| 50UN640S | 50" | 3840 x 2160 | 2 x 10 | 1/OUI | 3/-/1 | OUI | 22 | DVB-T2/C/S2 | OUI | 2 | 200 x 200 | 183515 |
| 43UN640S | 43" | 3840 x 2160 | 2 x 10 | 1/OUI | 3/-/1 | OUI | 22 | DVB-T2/C/S2 | OUI | 2 | 200 x 200 | 183514 |

Écrans Design Pro : Centric

Série UR762H

Avec ses bords fins, la série UR762H a été conçue pour se fondre dans n'importe quel intérieur et offre une expérience visuelle immersive sans aucune interruption.



| MODÈLE | DIAGONALE (EN POUÇES) | RÉSOLUTION | HAUTS-PARLEURS (EN W) | RJ45/WIFI | HDMI*/VGA/USB | MIRACAST (PARTAGE D'ÉCRAN) | WEBOS | TUNER | MODE HÔTEL | PIEDS (EN OPTION) | VESA | RÉF |
|----------|-----------------------|-------------|-----------------------|-----------|---------------|----------------------------|-------|-------------|------------|--------------------|-----------|---------------|
| 75UR762H | 75" | 3840 x 2160 | 2 x 10 | 2/OUI | 3/-/2 | OUI | 5.0 | DVB-T2/C/S2 | OUI | Réf. 182793 | 400 x 400 | 182665 |
| 65UR762H | 65" | 3840 x 2160 | 2 x 10 | 2/OUI | 2/-/2 | OUI | 5.0 | DVB-T2/C/S2 | OUI | Réf. 182784 | 300 x 300 | 182664 |
| 55UR762H | 55" | 3840 x 2160 | 2 x 10 | 2/OUI | 2/-/2 | OUI | 5.0 | DVB-T2/C/S2 | OUI | Réf. 182785 | 300 x 300 | 182663 |
| 50UR762H | 50" | 3840 x 2160 | 2 x 10 | 2/OUI | 2/-/2 | OUI | 5.0 | DVB-T2/C/S2 | OUI | Réf. 182690 | 200 x 200 | 182662 |
| 43UR762H | 43" | 3840 x 2160 | 2 x 10 | 2/OUI | 2/-/2 | OUI | 5.0 | DVB-T2/C/S2 | OUI | Réf. 182690 | 200 x 200 | 182776 |

Téléviseurs professionnels PHILIPS

PHILIPS

Gamme EasySuite

Prenez le contrôle !

Montrez-en plus avec la série économique EasySuite !

Ce téléviseur professionnel peut être géré à distance via le câble d'antenne grâce à un serveur CMND qui simplifie le déploiement et la gestion des écrans installés en coaxial. La page d'accueil de l'écran est facile à personnaliser. Avec MyChoice, offrez la possibilité de créer des bouquets de chaînes payants que vous aurez pré-sélectionnés.

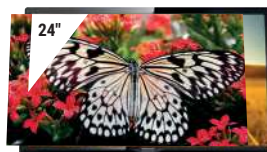

Réf. 182482

MultiRemote
GARANTIE
03 ANS
SUR SITE

CMND
& CONTROL

MyChoice



Coque arrière transparente et mode prise complet avec tous verrouillages pour le 24" !

| MODÈLE | DIAGONALE (EN POUÇES) | LUMINOSITÉ CD/M² | RÉSOLUTION | VGA/HDMI@USB | HAUT-PARLEURS | FONCTIONNALITÉS | TÉLÉCOMMANDE INCLUSE | VESA (MM) | RÉF | |
|---|-----------------------|------------------|--------------|--------------|---------------|----------------------|----------------------|-----------|---------------|---------------|
| 24HFL3014P/12 | 24" | 250 | 1366 x 768 | 1/2/1 | 2 x 3 W | Mode hôtel et prison | Oui* | 75 x 75 | 182482 | |
| 32HFL3014/12 | 32" | 250 | 1366 x 768 | 1/2/1 | 2 x 3 W | Mode hôtel et prison | Oui* | 100 x 100 | 182574 | |
| 43HFL3014/12 | 43" | 250 | 1920 x 1080 | 1/2/1 | 2 x 8 W | Mode hôtel et prison | Oui* | 200 x 200 | 182440 | |
| AUTRES TELECOMMANDES COMPATIBLES | | | | | | | | | | |
| Télécommande simplifiée | | | 22AV1601B/12 | | | | | | | 182437 |
| Télécommande secteur médical de service | | | 22AV1604B/12 | | | | | | | 182453 |
| Télécommande de configuration | | | 22AV9574A/12 | | | | | | | 765387 |

Série HFL4518

Les téléviseurs PRO Android TV IP et coax révolutionnent le divertissement à domicile. Avec l'IPTV Multicast STANDALONE, plus besoin de set-top box. Le Chromecast intégré offre une connectivité sans Netflix. La Welcome App crée une chaîne d'accueil personnalisée. Le programmeur intégré permet une gestion flexible. La technologie Multi-IR TC permet de gérer jusqu'à 14 téléviseurs sans interférence. Le son des enceintes orienté vers le bas assure une qualité optimale, même lorsque le téléviseur est monté au mur. Une expérience immersive et personnalisée à chaque instant.



Garantie
03 ANS
SUR SITE

CMND
& CREATE

CMND
& CONTROL

ANDROID

chromecast

| MODÈLE | DIAGONALE (EN POUÇES) | RÉSOLUTION | SMARTTV / CHROMECAST | TÉLÉCOMMANDE INCLUSE | VESA (MM) | RÉF |
|--------------|-----------------------|------------|----------------------|----------------------|-----------|---------------|
| 24HFL4518/12 | 24" | 1920x1080 | Oui | Oui | 75x75 | 181675 |
| 32HFL4518/12 | 32" | 1920x1080 | Oui | Oui | 100x100 | 181676 |
| 43HFL4518/12 | 43" | 2840x2160 | Oui | Oui | 200x200 | 181677 |
| 50HFL4518/12 | 50" | 2840x2160 | Oui | Oui | 100x200 | 181679 |
| 55HFL4518/12 | 55" | 2840x2160 | Oui | Oui | 100x200 | 181680 |
| 65HFL4518/12 | 65" | 2840x2160 | Oui | Oui | 300x300 | 181681 |

Gamme MediaSuite, la connectivité intelligente

MediaSuite correspond à une gamme de téléviseurs professionnels qui, dès lors qu'ils sont connectés en permanence à Internet, en filaire ou en Wifi, délivrent d'emblée des prestations qu'aucun autre téléviseur n'est capable de proposer, sans aucun accessoire externe supplémentaire et sans aucun coût additionnel :

- » Possibilité de visionner sur l'écran du téléviseur depuis son Smartphone ou sa tablette (IOS ou Android) les plateformes de streaming auxquelles on est abonné, grâce à la technologie ChromeCast intégrée (en UHD pour les TV UHD)



Garantie
03 ANS
SUR SITE

ANDROID

chromecast

CMND
& CREATE

CMND
& CONTROL

| MODÈLE | LUMINOSITÉ (CD/M²) | DIAGONALE (POUÇES) | RÉSOLUTION (PIXELS) | CONNECTIQUE | HAUT-PARLEURS | TECHNOLOGIE ÉCRAN | SMART TV | CHROMECAST | LOGICIEL ADMINISTRATION ÉCRAN | VESA (MM) | RÉF |
|---|--------------------|--------------------|---------------------|--------------------|---------------|-------------------|----------|--------------------|-------------------------------|---------------|---------------|
| 43HFL5214U | 350 | 43" | 3840 x 2160 | RJ45 / HDMI* / USB | 2 x 10 Watts | Direct LED | Oui | Android TV 9 (Pie) | Mode hôtel et prison | 100 x 200 | 181558 |
| 50HFL5214U | 350 | 50" | 3840 x 2160 | RJ45 / HDMI* / USB | 2 x 10 Watts | Direct LED | Oui | Android TV 9 (Pie) | Mode hôtel et prison | 100 x 200 | 181555 |
| 55HFL5214U | 350 | 55" | 3840 x 2160 | RJ45 / HDMI* / USB | 2 x 10 Watts | Direct LED | Oui | Android TV 9 (Pie) | Mode hôtel et prison | 100 x 200 | 181534 |
| 43HFL6214U* | 400 | 43" | 3840 x 2160 | RJ45 / HDMI* / USB | 2 x 10 Watts | LED | Oui | Android TV 9 (Pie) | Mode hôtel et prison | 100 x 200 | 181529 |
| 50HFL6214U* | 400 | 50" | 3840 x 2160 | RJ45 / HDMI* / USB | 2 x 10 Watts | LED | Oui | Android TV 9 (Pie) | Mode hôtel et prison | 100 x 200 | 181521 |
| 58HFL6214U* | 400 | 58" | 3840 x 2160 | RJ45 / HDMI* / USB | 2 x 10 Watts | LED | Oui | Android TV 9 (Pie) | Mode hôtel et prison | 200 x 300 | 181519 |
| 65HFL6214U* | 400 | 65" | 3840 x 2160 | RJ45 / HDMI* / USB | 2 x 10 Watts | LED | Oui | Android TV 9 (Pie) | Mode hôtel et prison | 300 x 300 | 181507 |
| 75HFL6214U* | 400 | 75" | 3840 x 2160 | RJ45 / HDMI* / USB | 2 x 10 Watts | LED | Oui | Android TV 9 (Pie) | Mode hôtel et prison | 300 x 300 | 181498 |
| TÉLÉCOMMANDE COMPATIBLE | | | | | | | | | | | |
| Télécommande secteur médical : 22AV1604B/12 | | | | | | | | | | 182453 | |

Barre de son HAL5023/00

Un son immersif pour votre téléviseur !

Cette barre de son à amélioration du son permet d'offrir une meilleure expérience aux utilisateurs des téléviseurs Philips MediaSuite. Facile à installer, à configurer et à contrôler. L'installation est sécurisée et la barre de son alimentée par le téléviseur. Elle est conçue pour ajouter plus de puissance aux effets spéciaux, à la musique et bien plus encore.



| MODÈLE | POIDS (KG) | DIMENSION | CONNECTIVITÉ | CONFIGURATION HAUTS-PARLEURS | PUISSANCE | FIXATION MURAL | CONSOMMATION | ANTI-VOL | RÉF |
|------------|------------|----------------|------------------------|------------------------------|-----------------------|----------------|--------------|--------------|---------------|
| HAL5023/00 | 2,5 | 70 x 12 x 7 cm | Bluetooth*/ HDMI*/ ARC | 2,1 (2 x 2 po + 1 x 3 po) | 200 W max / 100 W RMS | Possible | 30 W | Câble inclus | 181673 |

Prolongateurs et distributeurs HDMI® sur RJ45

Système de distribution HDMI® Full HD sur IP

Système hybride : liaison directe ou écrans multiples par IP !

- › Résolution : Full HD
- › Distance : 120 m en liaison directe (CAT6)
- › Jusqu'à 100 émetteurs et récepteurs en IP



Réf. 050134



Réf. 050133

| | RÉF. | PRIX DE VENTE (€ HT) |
|--------------------|---------------|----------------------|
| Transmetteur HDMI® | 050133 | 104,99 |
| Récepteur HDMI® | 050134 | 131,25 |

1 - Utilisation en liaison directe

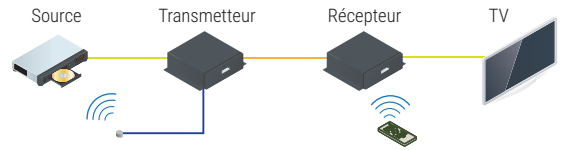

2 - Utilisation en IP

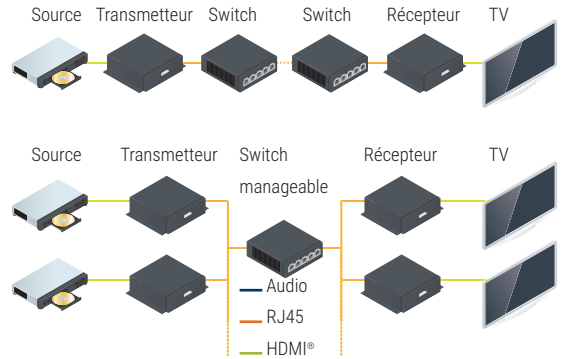

Système de distribution HDMI® 4K sur IP

- › Résolution : 4K @ 30Hz
- › Distance : 100 m (en liaison directe cat5e/6)
- › Possibilité de gérer des murs d'images
- › Récepteurs pouvant aussi être utilisés en DaisyChain pour économiser des ports réseaux
- › Nombre illimité d'émetteurs et de récepteurs



Réf. 250128



Réf. 250129

| | RÉF ATEN | RÉF. | PRIX DE VENTE (€ HT) |
|-----------------------------------|----------|---------------|----------------------|
| Transmetteur HDMI 4K sur IP | VE8950T | 250126 | 914,00 |
| Récepteur HDMI 4K sur IP | VE8950R | 250127 | 914,00 |
| Transmetteur HDMI 4K sur IP (PoE) | VE8952T | 250128 | 1030,00 |
| Récepteur HDMI 4K sur IP (PoE) | VE8952T | 250129 | 1030,00 |

1 - Utilisation en liaison directe

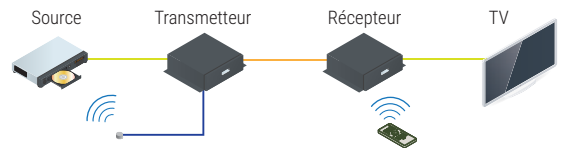

2 - Utilisation en IP

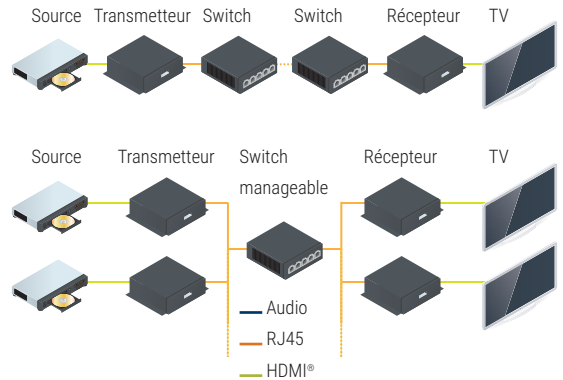

Prolongateur HDMI® sur 60 m - 1 écran

- › Résolution 1920 x 1080 à 60 m
- › Audio HD 7.1
- › Support HDCP
- › Câble monobrin CAT. 5e / CAT. 6 U/UTP ou F/UTP (CAT.6 recommandé)
- › Alimentations non fournies



| | NBRE D'ÉCRANS DISTANTS | NBRE DE RJ45 / RÉCEPTEURS | RÉF. | PRIX DE VENTE (€ HT) |
|--------------------|------------------------|---------------------------|---------------|----------------------|
| Prolongateur HDMI® | 1 | 1 | 050113 | 133,00 |
| Alimentation 5V 2A | | | 801128 | 5,46 |

Prolongateurs et distributeurs HDMI® sur RJ45



Prolongateur VGA - 1 écran

- › Résolution 1920 x 1200 à 30 m ou 1280 x 1024 à 150 m
- › Support de l'audio stéréo par jack 3.5 mm
- › Câble monobrin CAT. 5e ou supérieur recommandé
- › Alimentations fournies



| | NBRE D'ÉCRANS DISTANTS | NBRE DE RJ45 / RÉCEPTEURS | RÉF. ATEN | RÉF. |
|------------------|---------------------------|------------------------------|-----------|---------------|
| Prolongateur VGA | 1 | 1 | VE150A | 051202 |

Prolongateur DisplayPort sur 70 m

Prolongateur DisplayPort 4K sur RJ45 basé sur la technologie HDBaseT-Lite

- › Résolution 4K à 35 m ou 1080p à 70 m (CAT. 6a)
- › Câble monobrin CAT 6a recommandé
- › Alimentations fournies



| | NBRE D'ÉCRANS DISTANTS | NBRE DE RJ45 / RÉCEPTEURS | RÉF. ATEN | RÉF. |
|-----------------------------|---------------------------|------------------------------|-----------|---------------|
| Prolongateur DisplayPort 4K | 1 | 1 | VE901 | 250118 |

Prolongateur HDMI®

Permet de piloter à distance (60 m) un écran HDMI® Full HD tactile à contrôleur USB (Réf. **050038**).

- › Résolution max : 1080p (à 40 m)
- › Support de la 3D : non
- › Audio : HD multicanal



| | DISTANCE | NBRE D'ÉCRANS DISTANTS | NBRE DE RJ45 / RÉCEPTEUR | RÉF. ATEN | RÉF. |
|--------------------------|----------|---------------------------|-----------------------------|-----------|---------------|
| Prolongateur HDMI® + USB | 60 m | 1 | 2 | VE803 | 050038 |
| Prolongateur HDMI® | 60 m | 1 | 2 | VE800A | 050121 |
| Prolongateur HDMI® | 40 m | 1 | 2 | CE812 | 050563 |

Récepteur



Émetteur

Réf. **050038**



Transmetteur mural ATEN HDBaseT 4K

- › Technologie PoH
- › Prise en charge du mode longue portée HDBaseT
- › Plaque murale UE
- › Compatible avec l'ensemble de récepteur HDBaseT ATEN



| | RÉF. ATEN | RÉF. |
|------------------------------|------------|---------------|
| Émetteur HDMI HDBaseT | VE1801AEUT | 049096 |
| Émetteur DisplayPort HDBaseT | VE1901AEUT | 049093 |

Installation et équipement multimédia

| | |
|---|-----------|
| Services Connect+ pour POLY et accessoires | 274 |
| Solutions personnelles et barre vidéo pour Huddle rooms POLY | 275 |
| Barres vidéo POLY pour salles petites à moyennes | 276 |
| Barres vidéo POLY pour grandes salles et POLY Rooms | 277 |
| Barres vidéo YEALINK pour salles petites à moyennes | 278 |
| Ecrans pour salles de réunions YEALINK et HUAWEI | 279 |
| Barres vidéo BOSE PROFESSIONAL | 280 |
| Partage d'écrans BARCO | 281 |
| Barres ClickShare BARCO pour petites à moyennes salles | 282 |
| Duplicateurs HDMI® et DisplayPort | 283 |
| Convertisseurs & commutateurs audiovisuels | 284 |
| Équipement salles de réunion | 285 |
| Solutions ATEN pour salles de réunions | 286 |
| Sonorisation BOSE Professional | 287 - 288 |
| Audio SONOS | 289 |
| Matrices audiovisuelles | 290 |
| Supports écrans VOGELS | 291 |
| Supports pour écrans bureaux | 292 - 293 |
| Supports multiples pour écrans bureaux | 294 |
| Supports plafonds et bras muraux | 295 |
| Supports muraux pour écrans | 296 |
| Supports muraux inclinables | 297 |
| Supports écrans sur roulettes | 298 |
| Supports écrans au sol et accessoires | 299 |
| Supports pour vidéoprojecteurs | 300 |
| Vidéoprojecteurs | 301 - 302 |
| Ecrans de projection | 303 |
| CHARGEBOX | 304 |
| Équipement de rechargement et sécurisation mobile LocknCharge | 305 |



Trépied pour écran
Réf. 903129
Page 299

Services Connect+ pour POLY et accessoires



Service de maintenance CONNECT PLUS pour matériels de visioconférence POLY

Le service de maintenance CONNECT PLUS c'est :

- › Une hotline par mail accessible 5 jours sur 7, de 09h à 18h, heure de Paris (sauf le vendredi : 09h à 17h)
- › Un accès à toutes les mises à jour logicielles Poly.
- › Un remplacement anticipé de votre matériel en J+1, (jour ouvré suivant celui de la validation de la défaillance du matériel).
- › Un accès à la bibliothèque de données et au tracking des tickets sur le portail du Support Poly.
- › Une escalade auprès des services technique Poly en cas de besoin.
- › Une investigation technique pour délimiter les responsabilités matériel / services tiers Cloud**
- › Un service d'une durée d'un an ou trois ans.
- › Un déblocage des fonctions Premium du logiciel de management Poly Lens.

CONNECT



INSTALLATION ET ÉQUIPEMENT MULTIMÉDIA

| | RÉF. | PRIX DE VENTE (€ HT) |
|--|--------|----------------------|
| Maintenance Connect Plus 1 an pour Poly Studio USB | 777989 | 55,95 |
| Maintenance Connect Plus 3 ans pour Poly Studio USB | 777988 | 150,95 |
| Maintenance Connect Plus 1 an pour Poly Studio X30 avec TC8 | 777995 | 185,95 |
| Maintenance Connect Plus 3 ans pour Poly Studio X30 avec TC8 | 777998 | 501,95 |
| Maintenance Connect Plus 1 an pour Poly Studio X50 avec TC8 | 778000 | 330,00 |
| Maintenance Connect Plus 3 ans pour Poly Studio X50 avec TC8 | 777999 | 895,00 |
| Maintenance Connect Plus 1 an pour Poly Studio X70 avec TC8 | 777997 | 928,95 |
| Maintenance Connect Plus 3 ans pour Poly Studio X70 avec TC8 | 778001 | 343,95 |
| Maintenance Connect Plus 1 an pour Kit MTR Poly Focus* | 777990 | 185,95 |
| Maintenance Connect Plus 3 ans pour Kit MTR Poly Focus* | 777991 | 501,95 |
| Maintenance Connect Plus 1 an pour Kit MTR Poly Medium* | 777987 | 278,95 |
| Maintenance Connect Plus 3 ans pour Kit MTR Poly Medium* | 777986 | 752,95 |
| Maintenance Connect Plus 1 an pour Kit MTR Poly Large* | 777985 | 343,95 |
| Maintenance Connect Plus 3 ans pour Kit MTR Poly Large* | 777984 | 928,95 |
| Maintenance Connect Plus 1 an pour Poly Studio X52 + TC10 | 778240 | 752,95 |
| Maintenance Connect Plus 3 ans pour Poly Studio X52 + TC10 | 777883 | 752,95 |

*Les maintenances pour kits MTR englobent celle du PC Poly.

**En cas d'identification d'un problème avec le service Teams, ce service ne donnera qu'une information pertinente pour l'ouverture d'un ticket chez Microsoft.

Écran tactile Poly

Ces écrans tactiles servent de contrôleur pour les systèmes Studio X, ainsi que pour le système G7500



Réf. 286486



Réf. 293136

Caméra Poly Studio E70

Cette caméra révolutionnaire intègre 2 optiques 4K 20 Megapixel avec zoom 10x ePTZ. Associée à la technologie Director AI de Poly, cette caméra permet de réaliser automatiquement des conférences « qualité TV ».

Elle intègre aussi un compteur de participants ainsi qu'un capteur de qualité d'air.

Avec son connecteur USB-C, elle se branche sur les codecs Poly G7500 ainsi qu'en caméra supplémentaire sur les Poly MTR.

Ses caractéristiques la réservent à une utilisation pour des conférences dans des grandes salles, avec de nombreux participants. (env. 20)



| | DIAGONALE | RÉF. | PRIX DE VENTE (€ HT) |
|---|-----------|--------|----------------------|
| Poly TC8 écran de contrôle | 8" | 777866 | 652,95 |
| Poly TC10 blanc écran de contrôle et de réservation de salles | 10" | 777912 | 1099,95 |

| | RÉF. POLY | RÉF. | PRIX DE VENTE (€ HT) |
|------------------------|-----------|--------|----------------------|
| Caméra Poly Studio E70 | 842F8AA | 778009 | 3430,95 |

Solution personnelle et barres vidéo pour Huddle rooms POLY



Poly studio P15 caméra personnelle



Caméra haut de gamme à poser sur le haut d'un écran. Installation par USB Type-C™ sans drivers en quelques secondes.

- › Capteur 4K avec ePTZ 4x
- › Obturateur mécanique
- › Cadrage automatique de l'image
- › NoiseBlock AI et acoustic Fence
- › Ports USB-A pour dongle casque Bluetooth



Réf. 293413

| | RÉF. POLY | RÉF. | PRIX DE VENTE (€ HT) |
|--|-------------|---------------|----------------------|
| Poly Studio P15 barre vidéo personnelle | 842D1AA#ABB | 778142 | 278,95 |
| Maintenance Connect Plus 3ans pour Poly Studio P15 | P69370362 | 777982 | 46,95 |
| Maintenance Poly Plus 3ans pour Poly Studio P15 | P69370312 | 778014 | 46,95 |

Poly studio USB R30

Spécialement dédiée pour les huddle rooms (très petites salles de réunions) jusqu'à 5 personnes

La Poly studio USB R30 permet à chaque utilisateur occasionnel de venir avec son laptop, de raccorder son ordinateur en USB, de lancer une vidéo sur n'importe quel service de visio (Zoom, StarLeaf, Teams, LifeSize, HangOuts ...) par appli ou par navigateur et de bénéficier d'une qualité de réunion incomparable.



| | RÉF. POLY | RÉF. | PRIX DE VENTE (€ HT) |
|-------------------------------|-------------|---------------|----------------------|
| STUDIO USB R30 | 842D2AA#ABB | 778132 | 557,95 |
| Maintenance Connect Plus 1an | P69390160 | 777938 | 55,95 |
| Maintenance Connect Plus 3ans | P69390362 | 777939 | 150,95 |

Poly Studio USB barre vidéo pour huddle room

Caméra haut de gamme à poser sur une table de salle. Installation par USB sans drivers en quelques secondes.

Le Poly Studio USB devient webcam, micro et haut-parleurs pour votre PC, même sans compte administrateur (un premier paramétrage via compte Admin est nécessaire) et permet ainsi d'utiliser n'importe quelle application de conférence ou de participer par navigateur web

- › Capteur 4K avec ePTZ 5x
- › Cadrage automatique de l'image et suivi de l'orateur
- › NoiseBlock AI et acoustic Fence
- › Possibilité d'un microphone d'extension
- › Portée des micros jusqu'à 4m environ
- › Nombre d'écrans supportés : 1
- › Services Cloud compatibles : non
- › BYOD : filaire



Réf. 293499

| | RÉF. POLY | RÉF. | PRIX DE VENTE (€ HT) |
|---|-------------|---------------|----------------------|
| Poly Studio USB barre vidéo pour huddle room | 842D1AA#ABB | 778142 | 278,95 |
| Maintenance Connect Plus 3 ans pour Poly Studio | P85830362 | 777988 | 150,95 |
| Maintenance Poly Plus 3ans pour Poly Studio USB | P85830312 | 778003 | 150,95 |
| Micro supplémentaire | 875M8AA | 778154 | 181,00 |

Poly Studio X30 avec TC8 barre vidéo pour petites salles de réunions

La Poly Studio X30 est l'entrée de la gamme Studio X. Il est possible d'utiliser le mode Poly Vidéo pour pouvoir utiliser la plupart des services de communication Cloud sans un ordinateur, mais aussi de basculer l'interface de la barre vidéo pour passer en interface native Teams, Zoom, Starleaf et retrouver la même interface que sur un ordinateur. Un mode BYOD via USB est aussi possible. Le Studio X30 se pose sur le châssis d'un écran

- › Capteur 4K avec ePTZ 4x
- › Cadrage automatique de l'image et suivi de l'orateur
- › NoiseBlock AI et acoustic Fence
- › Possibilité d'un microphone d'extension : non
- › Portée des micros : jusqu'à 4m environ
- › Nombre d'écrans supportés : 1
- › Services Cloud compatibles : Poly, Teams, Zoom ...
- › BYOD : filaire

| | RÉF. POLY | RÉF. | PRIX DE VENTE (€ HT) |
|--|-------------|---------------|----------------------|
| Poly Studio X30 avec TC8 | 83Z46AA#ABB | 778150 | 2164,95 |
| Kit de table pour X30 | 875L5AA | 778022 | 42,96 |
| Support VESA ou mural pour X30 | 875L6AA | 778025 | 85,96 |
| Maintenance Connect Plus 3 ans pour Poly Studio X30 avec TC8 | P86260362 | 777998 | 501,95 |

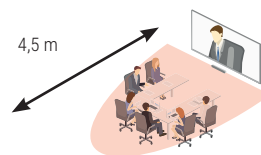

Barres vidéo POLY pour salles petites à moyennes



Poly Studio X50 avec TC8 barre vidéo pour salles de réunions moyennes

La Poly Studio X50 est le coeur de la gamme Studio X. On peut y raccorder 2 écrans HDMI tactiles et rajouter un micro déporté supplémentaire. La Studio X50 dispose du mode Poly Vidéo pour pouvoir utiliser la plupart des services de communication Cloud sans ordinateur, mais aussi de basculer l'interface de la barre vidéo pour passer en interface native Teams, Zoom, Starleaf et ainsi retrouver la même interface que sur un ordinateur. Un mode BYOD via USB est présent. Le Studio X50 se fixe sur un mur.

- › Capteur 4K avec ePTZ 5x
- › Cadrage automatique de l'image et suivi de l'orateur
- › NoiseBlock AI et acoustic Fence
- › Possibilité d'un microphone d'extension : oui
- › Portée des haut-parleurs jusqu'à plus de 7.5m
- › Nombre d'écrans supportés : 2
- › Compatible service Cloud : oui. (Poly Video App H.323 et SIP)
- › Passage en mode application cloud dédiée : oui. Teams, Zoom, ...
- › Fonctionne directement avec un PC : oui



| | RÉF. POLY | RÉF. | PRIX DE VENTE (€ HT) |
|---|-------------|---------------|----------------------|
| Poly Studio X50 avec TC8 | 83Z47AA#ABB | 778151 | 3634,95 |
| Support de table pour X50 | 875M1AA | 778147 | 51,56 |
| Support VESA pour X50 | 875M2AA | 778024 | 197,76 |
| Microphone supplémentaire | 875M8AA | 778154 | 181,00 |
| Maintenance Connect Plus 3ans pour Poly Studio X50 avec TC8 | P86270362 | 777999 | 895,00 |
| Maintenance Poly Plus 3ans pour Poly Studio X50 avec TC8 | P86270312 | 777976 | 895,00 |

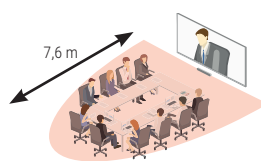

Poly Studio X52 avec TC10 nouvelle barre vidéo pour salles de réunion moyennes

Le nouveau produit-phare de Poly!

La barre vidéo Poly Studio X52 est le dernier-né de la gamme Studio X. Conçue à partir de la base de la Studio X50, elle a été optimisée dans tous les domaines ! Elle bénéficie d'une meilleure qualité vidéo : tant au niveau du couple optique/capteur, que de la prise en vue en passant par la colorimétrie d'usine. Le WiFi du Studio X52 peut désormais servir à son fonctionnement et non plus uniquement pour le management. Il est fourni avec une pince afin d'être fixé sur le bord supérieur d'un écran. Enfin, il bénéficie dès sa sortie d'usine des dernières améliorations logicielles Poly en étant d'équipé du Poly OS 4.1

- › Capteur 4K avec ePTZ 5x
- › Différents modes de cadrages et suivi de l'orateur
- › NoiseBlock AI et acoustic Fence, suppression des échos
- › Possibilité d'un microphone d'extension : non
- › Portée des micros jusqu'à plus de 6m
- › Nombre d'écrans supportés : 2
- › Compatible service Cloud : oui. (Poly Video App H.323 et SIP)
- › Passage en mode application cloud dédiée : oui. Teams, Zoom, ...
- › Fonctionne directement avec un PC : oui

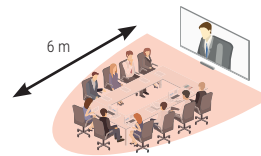

| | RÉF. POLY | RÉF. | PRIX DE VENTE (€ HT) |
|--|-------------|---------------|----------------------|
| Poly Studio X52 | 8D8K2AA#ABB | 778129 | 4436,95 |
| Poly Studio X52 avec TC10 | 8D8L1AA#ABB | 778128 | 5161,95 |
| Maintenance connect+ 1 an pour Poly Studio X52+TC10 | P87625160 | 778158 | 278,95 |
| Maintenance connect+ 3 ans pour Poly Studio X52+TC10 | P87625362 | 778240 | 752,95 |

Poly Studio X70 avec TC8 barre vidéo pour salles de réunions moyennes

La barre vidéo Poly Studio X70 est le dernier-né de la gamme Studio X. Elle est spécialement conçue pour les grandes salles avec de nombreux participants grâce à ses deux caméras 4K. La Studio X70 dispose du mode Poly Vidéo pour pouvoir utiliser la plupart des services de communication Cloud sans ordinateur, mais aussi de basculer l'interface de la barre vidéo pour passer en interface native Zoom, Teams... et ainsi retrouver la même interface que sur un ordinateur. Un mode BYOD via USB est présent. Des caméras supplémentaires USB Poly peuvent se rajouter au X70, ainsi qu'un microphone. Le Studio X70 se fixe sur un mur.

- › Deux capteurs 4K avec ePTZ 7.3x
- › Cadrage automatique de l'image et suivi de l'orateur
- › NoiseBlock AI et acoustic Fence
- › Possibilité d'un microphone d'extension : oui
- › Portée des haut-parleurs jusqu'à plus de 7.5m
- › Nombre d'écrans supportés : 2
- › Compatible service Cloud : oui. (Poly Video App H.323 et SIP)
- › Passage en mode application cloud dédiée : oui. Zoom, Teams ...
- › Fonctionne directement avec un PC : oui

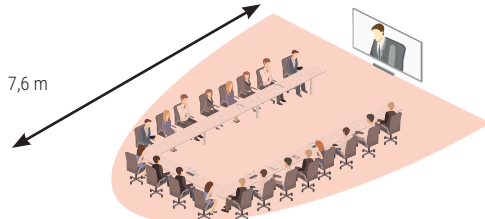

| | RÉF. POLY | RÉF. | PRIX DE VENTE (€ HT) |
|---|-------------|---------------|----------------------|
| Poly Studio X70 avec TC8 | 83Z52AA#ABB | 778137 | 7150,95 |
| Support VESA pour X70 | 875L2AA | 777994 | 214,95 |
| Microphone supplémentaire | 875M8AA | 778154 | 181,00 |
| Maintenance Connect Plus 3ans pour Poly Studio X70 avec TC8 | P87300362 | 777997 | 928,95 |

INSTALLATION ET ÉQUIPEMENT MULTIMÉDIA

Barres vidéo POLY pour grandes salles et POLY Rooms



Poly G7500 système modulaire de visioconférence



Le Poly G7500 est conçu pour les salles de réunions de taille moyenne à grande (typiquement de 12 à 20 personnes) nécessitant un système modulaire. Il supporte jusqu'à 2 caméras pouvant être déportées ainsi que le système EagleEye Producer et les caméras EagleEye Director 2. Il peut gérer jusqu'à 2 écrans tactiles en sortie et recevoir le son de 3 microphones IP (switch intégré). Il bénéficie, comme les autres produits de la gamme Poly, du partage de documents sans fil. Universel, il est compatible tous systèmes via son environnement Poly Video. Il peut être également paramétré nativement pour certains environnements tels que Teams et Zoom. Livré avec une télécommande, il peut aussi être piloté par l'écran tactile Poly TC8.



| | RÉF. POLY | RÉF. | PRIX DE VENTE (€ HT) |
|---|-------------|---------------|----------------------|
| Poly Studio E70 caméra pour grandes salles de réunion | 92L53AA#ABB | 778156 | 8739,95 |
| Poly G7500 avec STUDIO E70 et TC8 | 842F8AA | 778009 | 3430,95 |

Solutions Poly pour Zoom Rooms

Poly offre toute une nouvelle gamme de solutions certifiées « Zoom Rooms » grâce à une large gamme de périphériques audio-vidéos certifiés Zoom. Grâce à la technologie Poly Meeting AI disponible dans chaque caméra proposée, ainsi que le nouveau système de contrôle tactile pouvant à la fois piloter les conférences mais aussi faire de la gestion de salles Zoom, les Poly Zoom Rooms offrent une prestation de grande qualité. Quelle que soit la taille de la salle. Un PC HP mini Conferencing est aussi inclus : Intel Core i7 12ème gen., 16Go RAM, SSD 256Go.

- Kit Small : ce kit est composé d'un écran tactile Poly TC10 de contrôle, d'une caméra Poly Studio USB R30 et d'un PC HP
- Kit Medium : ce kit est composé d'un écran tactile Poly TC10 de contrôle, d'une caméra Poly Studio USB et d'un PC HP
- Kit Large : ce kit est composé d'un écran tactile Poly TC10 de contrôle, d'une caméra Poly Studio E70 et d'un PC HP

| | RÉF. POLY | RÉF. | PRIX DE VENTE (€ HT) |
|---------------------------------|-----------|---------------|----------------------|
| Kit Poly Small pour Zoom Rooms | 9C957AA | 778173 | 2929,95 |
| Kit Poly Medium pour Zoom Rooms | 9C961AA | 788200 | 3114,95 |
| Kit Poly Large pour Zoom Rooms | 9C924AA | 788201 | 5899,95 |



Solutions Poly pour Microsoft Teams Room

Poly offre toute une nouvelle gamme de solutions certifiées « Salles Microsoft Teams » grâce à une large gamme de périphériques audio-vidéo USB certifiés Teams. Grâce à la technologie Poly Meeting AI disponible dans chaque caméra proposée, ainsi qu'un système de contrôle tactile, quelle que soit la taille de la salle, les Poly MTR offrent une prestation de grande qualité. MTR kit Focus : ce kit est composé d'un écran tactile Poly GC8 de contrôle et d'une caméra Poly P15.

- MTR kit Small : ce kit est composé d'un écran tactile Poly GC8 de contrôle et d'une caméra Poly Studio R30.
- MTR kit Medium : ce kit est composé d'un écran tactile Poly GC8 de contrôle et d'une caméra Poly Studio USB
- MTR kit Large : ce kit est composé d'un écran tactile Poly GC8 de contrôle et d'une caméra Poly Studio E70

Ces kits se raccordent à une offre de deux ordinateurs (au choix) avec Windows pour Teams Room pré-installé.

| | RÉF. POLY | RÉF. | PRIX DE VENTE (€ HT) |
|--|-------------|---------------|----------------------|
| Kit Poly Focus Room (P15+Gc8) pour MTR | 9c910AA | 778129 | 4436,95 |
| Kit Poly Small Room (R30+Gc8) pour MTR | 9C923AA | 778122 | 1098,95 |
| Kit Poly Medium Room (Studio Usb+Gc8) pour MTR | 9C983AA | 778071 | 1804,95 |
| Kit Poly Large Room (E70+Gc8) pour MTR | 9C946AA | 778198 | 3869,95 |
| Poly PC HP Mini Conferencing pour MTR Windows | 9C428AW#ABB | 778073 | 1449,95 |
| Kit Poly Pour MTR Windows PC HP Mini Conferencing, GC8 Et Extendeur USB | 9J691AA | 778241 | 2235,95 |
| Kit Poly Pour MTR Windows PC HP Mini Conferencing, GC8 Et Cordon USB 10m Fibre | 9J6C3AA | 778242 | 2235,95 |



Barres vidéo YEALINK pour salles petites à moyennes



Barres audiovidéo USB

Les solutions USB UVC34 et UVC 40 se substituent au matériel embarqué d'un laptop pour réaliser des réunions de qualité. La UVC40-BYOD permet de rajouter un écran supplémentaire.



Réf. 299002



Réf. 299000



| | RÉF. YEALINK | RÉF. | PRIX DE VENTE (€ HT) |
|----------------------------------|--------------|---------------|----------------------|
| Barre UVC34 | UVC34 | 299002 | 549,00 |
| Barre UVC40 | UVC40 | 299000 | 899,00 |
| Barre UVC40 avec docking station | UVC40-BYOD | 299001 | 949,00 |

Barre collaborative MeetingBar A10



- › Capteur 4K avec ePTZ 4x
- › Cadrage automatique de l'image et suivi de l'orateur (Smart Gallery avec ZOOM)
- › Nombre d'écrans supportés : 1
- › Technologies Noise Proof et suppression d'écho
- › Clouds compatibles : Teams et Zoom
- › Audience-cible : 1 à 5 personnes



| | RÉF. YEALINK | RÉF. | PRIX DE VENTE (€ HT) |
|---------------------------|--------------|---------------|----------------------|
| Barre seule | A10-010 | 299007 | 999,00 |
| Barre avec écran 8" CPT18 | A10-020 | 299008 | 1199,00 |

Barre collaborative MeetingBar A20



- › Capteur 4K avec ePTZ 8x
- › Cadrage automatique de l'image, suivi de l'orateur, Multi Focus,
- › Nombre d'écrans supportés : 2
- › Technologies Noise Proof et suppression d'écho
- › Clouds compatibles : Teams et Zoom
- › Audience-cible : jusqu'à 8/10 personnes



| | RÉF. YEALINK | RÉF. | PRIX DE VENTE (€ HT) |
|---------------------------|--------------|---------------|----------------------|
| Barre seule | A20-010 | 299010 | 1399,00 |
| Barre avec écran 8" CPT18 | A20-020 | 299011 | 1799,00 |

Barre collaborative MeetingBar A30



- › Capteurs 4K avec ePTZ 3x + zoom optique 3.5x
- › Cadrage automatique de l'image, suivi de l'orateur
- › Nombre d'écrans supportés : 2
- › Technologies Noise Proof et suppression d'écho
- › Clouds compatibles : Teams et Zoom
- › Audience-cible : jusqu'à 12/14 personnes



| | RÉF. YEALINK | RÉF. | PRIX DE VENTE (€ HT) |
|---------------------------|--------------|---------------|----------------------|
| Barre seule | A30-010 | 299013 | 2499,00 |
| Barre avec écran 8" CPT18 | A30-020 | 299014 | 2899,00 |

Ecran tout-en-un DeskVision A24



- › Capteur 1080p
- › Technologies Noise Proof
- › Cloud compatible : Teams
- › Audience-cible : 1 personne



| | RÉF. YEALINK | RÉF. | PRIX DE VENTE (€ HT) |
|----------------|--------------|---------------|----------------------|
| DeskVision A24 | A24 | 299046 | 1399,00 |

Solutions MTR pour Windows

Les solutions MTR Windows Yealink présentent une facilité d'installation incroyable avec une connectique RJ45 entre tous les appareils. Un switch PoE suffit pour faire le lien. Les Microsoft Teams Room sont une base modulaire pour bâtir une salle de réunion haut de gamme. Ils sont articulés autour d'un mini PC Windows 10 IOT, Intel Quad core i5 8Go de RAM, SSD 128Go.

(nombreuses autres configurations existantes : nous consulter)



| | RÉF. YEALINK | RÉF. | PRIX DE VENTE (€ HT) |
|--|---------------|---------------|----------------------|
| Kit de visioconférence MTR avec caméra UVC84, MSpeaker II, CPW65 et WPP30 | MVC640-C4-F13 | 299022 | 4199,00 |
| Kit de visioconférence MTR avec caméra UVC86, MSpeaker II, VCM35, WPP30 et RCH40 | MVC860-C5-713 | 299018 | 5799,00 |

| | RÉF. YEALINK | RÉF. | PRIX DE VENTE (€ HT) |
|--|--------------|------|----------------------|
| | | | |

INSTALLATION ET ÉQUIPEMENT MULTIMÉDIA

Ecrans pour salles de réunions YEALINK et HUAWEI



Ecran tout-en-un MeetingBoard

Ecran Android avec option OPS (Windows ou Android) tout-en-un pour équiper une salle de réunion moyenne à grande, une salle de formation, un bureau d'études ou un bureau managérial. La solution MeetingBoard est flexible : elle combine un écran tactile 65 ou 86" avec un SoC incluant nativement les applications Teams et Zoom. Pour les grandes salles de réunion, il peut recevoir en accessoire une caméra PTZ optique 6x ou 12X, et être couplé à un autre MeetingBoard. Le MeetingBoard inclut toutes les dernières fonctionnalités Teams dont le tableau blanc interactif.

- › Capteur Sony 4K avec ePTZ 4x (caméra intégrée)
- › Cadrage automatique de l'image, suivi de l'orateur
- › Technologies Noise Proof
- › Clouds compatibles : Teams, Zoom
- › Audience-cible : 2 à 15 personnes
- › Fourni avec support mural (pied optionnel)



Yealink

| | RÉF. YEALINK | RÉF. | PRIX DE VENTE (€ HT) |
|----------------------------|--------------|---------------|----------------------|
| MeetingBoard 65" | MB65 | 299016 | 4799,00 |
| MeetingBoard 86" | MB86 | 299017 | 7799,00 |
| Pied pour MB65 | - | 299033 | 529,00 |
| Pied pour MB86 | - | 299034 | 529,00 |
| Ecran 86" pour Dual Screen | ETV86 | 299052 | 4499,00 |

IdeaHub S2

L'outil indispensable pour un environnement de travail moderne et connecté !

Construit sur un hardware nouvelle génération (SoC8 cores), le HUAWEI IdeaHub S2 est équipé du Bring Your Own Meeting (BYOM), d'une qualité HD de réunion immersive, du Wi-Fi 6 pour la projection directe et d'une latence d'écriture ultra-faible, s'adaptant facilement aux principales applications de réunion via le cloud. Il s'agit d'une solution parfaite pour une collaboration et une communication sans limite, adaptée pour n'importe quelle pièce, telle qu'une salle de réunion ordinaire, un bureau de direction ou encore un espace de bureau ouvert.

L'IdeaHub S2 bénéficie d'un mode Tableau Blanc Interactif avec une latence extrêmement faible procurant ainsi une écriture fluide et rapide.



HUAWEI

| | RÉF. HUAWEI | RÉF. | PRIX DE VENTE (€ HT) |
|----------------------|---------------|---------------|----------------------|
| IdeaHub S2 - 65" | 55150650 | 101000 | 10351,00 |
| IdeaHub S2 - 75" | 55150651 | 101010 | 14150,00 |
| IdeaHub S2 - 86" | 55150652 | 101015 | 18898,00 |
| Support roulettes* | 21155908 | 101020 | 301,00 |
| Support mural | 55150676 | 101025 | 57,00 |
| OPS i5 | 06190001 | 101026 | 969,00 |
| OPS i7 | 06190002 | 101027 | 1575,00 |
| Licence IdeaRoom 1an | IDR-FULL-PERP | 101035 | 1200,00 |



Barre vidéo BOSE PROFESSIONAL



PÉRIPHÉRIQUES DE CONFÉRENCE

VB1



La barre de son Bose Professional Videobar VB1 est un périphérique de vidéoconférence USB tout-en-un garantissant un son et une image de haute qualité dans les toutes petites salles et les salles de taille moyenne jusqu'à 36 mètres carrés. Grâce à six microphones à lobes de directivité orientables, à une caméra Ultra HD 4K et au son exclusif, la barre de son Videobar VB1 vous permet de mieux collaborer et d'accroître votre productivité. 6 microphones à lobes de directivité orientables rendent les conversations plus naturelles en se focalisant activement sur les voix. Les zones d'exclusion aident à réduire les bruits parasites et l'égalisation automatique offre un son optimisé à tous les participants.



| VB1 | RÉF BOSE PROFESSIONAL | RÉF. |
|-----|-----------------------|---------------|
| | 842415-2110 | 752270 |

VB-S



Bénéficiez de la performance BOSE PROFESSIONAL lors de chaque réunion. Qualité sonore emblématique Bose Professional, basée sur un système de quatre microphones à lobes de directivité orientables, qui rendent la conversation plus naturelle en se concentrant activement sur les voix, avec des zones d'exclusion aidant à réduire les bruits parasites, et une fonction d'égalisation automatique assurant un son optimisé pour tous les participants. La caméra 4K ultra-HD pourvue d'un zoom numérique 5x offre un large champ de vision, pour aider les participants à se connecter visuellement de façon plus efficace. Deux modes de cadrage automatique : le mode groupe cible tous les participants dans la salle pour s'assurer que personne ne soit exclu de la conversation, le mode individuel cadre et suit de façon dynamique un seul participant.



| VB-S | RÉF BOSE PROFESSIONAL | RÉF. |
|------|-----------------------|---------------|
| | 868751-2110 | 752828 |

SOLUTION ES1 CEILING SOLUTION AVEC SENNHEISER

Libérez l'espace pour faciliter la collaboration



Membres de la famille de produits The Sound of Work, les solutions Bose Professional Ceiling Audio sont des systèmes de conférence complets pour salles de réunion totalement intégrées. Elles associent les performances de pointe des enceintes Bose Professional et du microphone de plafond Sennheiser TeamConnect Ceiling 2. Elles intègrent également un amplificateur et un DSP Bose Professional pour offrir une expérience de réunion simplifiée, qui favorise la productivité. Il s'agit de solutions audio complètes, qui permettent de déployer et de configurer rapidement les composants électroniques afin de réduire le temps d'installation.



SENNHEISER

| | COULEUR | RÉF. |
|----------------------------------|---------|---------------|
| EdgeMax EM180 | - | 750569 |
| Sennheiser TeamConnect Ceiling 2 | Blanc | 740014 |
| Sennheiser TeamConnect Ceiling 2 | Noir | 740054 |
| Processeur ControlSpace EX-440C | - | 773768 |
| Amplificateur PowerSpace P2600A | - | 792279 |

ACCESSOIRES

Câble USB 3.1 pour VB1

> 2 m avec connecteur coudé pour une installation facile



| Câble USB 3.1 | RÉF. |
|---------------|---------------|
| | 752271 |

Cadre de montage pour VB1 et VB-S

> Inclinaison : -20° à 5°
> Permet de cacher les fils électriques



| Cadre de montage | RÉF. |
|------------------|---------------|
| | 752272 |

Kit de fixation d'écran pour VB1 et VB-S

> Compatible avec des écrans de 107 à 215 cm
> Inclinaison : -20° à 5°



| Kit de fixation d'écran | RÉF. |
|-------------------------|---------------|
| | 752829 |



ClickShare CX-20 Gen2 avec 1 bouton

Solution de conférence sans fil pratique pour petites salles de réunion et espaces collaboratifs !

Le ClickShare CX-20 permet de réaliser des conférences sans fil dans les petites salles de réunion.

- › Modèle de conférence sans fil d'entrée de gamme
- › Organisez des réunions vidéo à partir de votre ordinateur portable
- › ClickShare bouton emblématique pour les employés et les invités
- › 100% sécurisé, crypté et géré dans le cloud



ClickShare CX-20 GEN2 avec 1 bouton
 RÉF BARCO R9861612EUB1 RÉF. **794303**

GARANTIE
05 ANS

ClickShare CX-30 Gen2 avec 2 boutons

Solution de conférence sans fil fluide pour les salles de réunion et de conférence de petites et moyennes tailles !

Le ClickShare CX-30 permet de réaliser des conférences sans fil dans les salles de réunion de taille moyenne. Lorsque vous entrez dans la salle de réunion, ClickShare vous connecte automatiquement aux appareils de la salle tels que les caméras, les micros, les haut-parleurs, les barres de son et les écrans.

- › Fonctionnalités interactives : TouchBack, annotation et tableau noir
- › Collaboration améliorée avec 2 sources à l'écran
- › Organisez vos réunions vidéo depuis votre ordinateur portable à l'aide d'un bouton ou d'une application
- › 100 % sécurisé, chiffré et géré dans le cloud



ClickShare CX-30 GEN2 avec 2 boutons
 RÉF BARCO R9861613EUB2 RÉF. **794304**

GARANTIE
05 ANS

ClickShare CX-50 Gen2 avec 2 boutons

Le ClickShare CX-50 Gen 2 vous permet de profiter de conférences sans fil flexibles dans vos salles de réunion et de conférence à fort impact. Lorsque vous entrez dans la salle de réunion, ClickShare vous connecte automatiquement aux appareils de la salle tels que les caméras, les micros, les haut-parleurs, les barres de son et les écrans.

- › Double écran : affichage des personnes et du contenu côte à côte sur deux écrans
- › Basculement sans effort entre le mode UC et le mode BYOM
- › Station d'accueil filaire pour le partage de contenu 4K et la connectivité alternative
- › Solution carbone neutre
- › 100 % sécurisé, chiffré et géré dans le cloud



ClickShare CX-50 Gen2 avec 2 boutons
 RÉF BARCO R9861622EUB2 RÉF. **794306**

GARANTIE
05 ANS

ClickShare CX-50 avec 2 boutons

Le ClickShare CX-50 permet de réaliser des conférences sans fil dans les grandes salles de réunion et de conférence. Lorsque vous entrez dans la salle de réunion, ClickShare vous connecte automatiquement aux appareils de la salle tels que les caméras, les micros, les haut-parleurs, les barres de son et les écrans.

- › Fonctionnalités interactives : TouchBack, annotation et tableau noir
- › Collaboration améliorée avec 2 sources à l'écran Intégration avancée du réseau (double Wi-Fi) et de l'audiovisuel
- › Entrée HDMI® pour un partage de contenu de haute qualité
- › 100 % sécurisé, chiffré et géré dans le cloud



ClickShare CX-50 avec 2 boutons
 RÉF BARCO R9861522EU RÉF. **794305**

GARANTIE
05 ANS

ClickShare bouton USB-C™

Bouton supplémentaire pour BARCO ClickShare C-5, C10, CX-20, CX-30 et CX-50



RÉF BARCO R9861600D01C RÉF. **794312**

Convertisseur HDMI® vers USB-C™ pour ClickShare

Dongle d'acquisition d'un signal HDMI® vers le port USB-C™ pour CX-50 Gen2 ou ClickShare Bar Pro



RÉF BARCO R9861581 RÉF. **794311**

Support mural pour ClickShare

Support mural en forme de disque pour Barco ClickShare C-5, C-10, CX-20, CX-30.



RÉF BARCO B573071K RÉF. **794307**

Barres ClickShare BARCO pour petites à moyennes salles

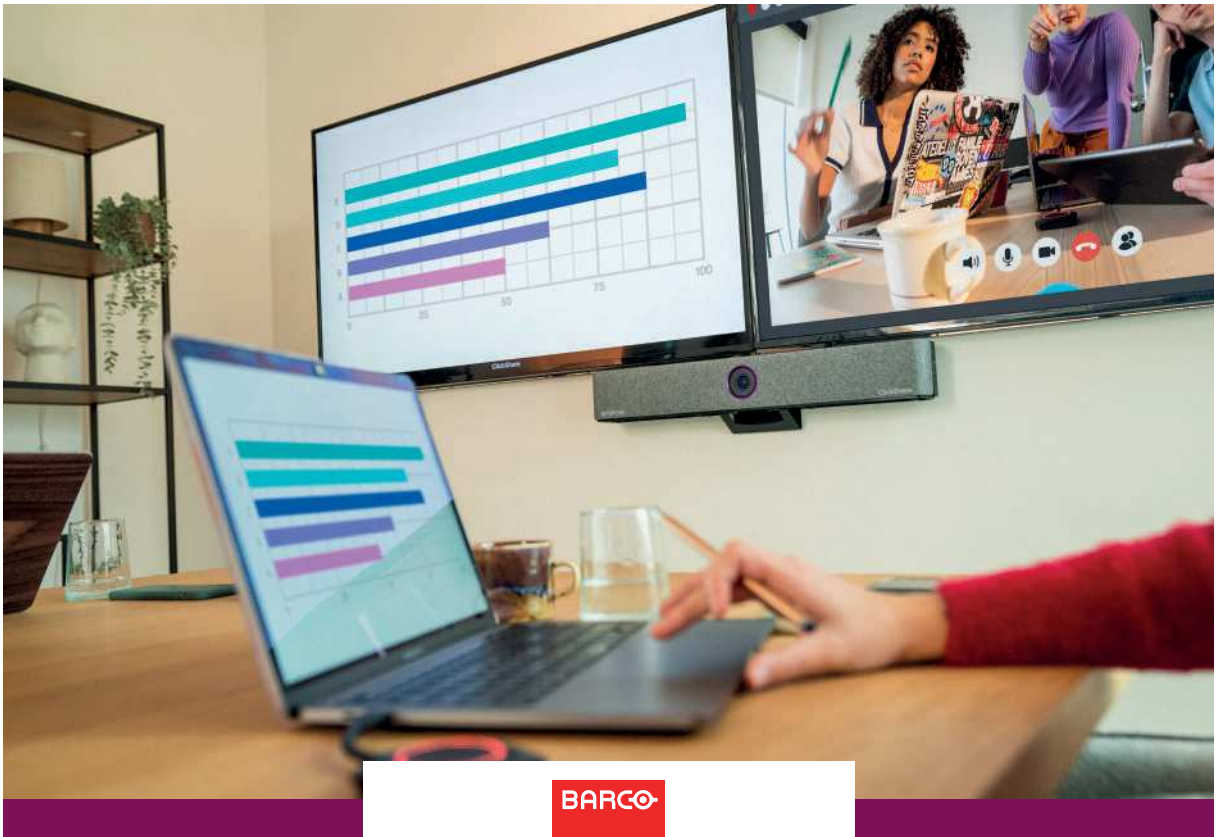

BARCO

INSTALLATION ET ÉQUIPEMENT MULTIMÉDIA

Barres ClickShare de visioconférence tout-en-un haut de gamme pour des réunions hybrides fluides et stimulantes

Les barres de visioconférence ClickShare vous permettent d'organiser des conférences sans fil fluides et stimulantes avec n'importe quelle plateforme de visioconférence. Leur qualité visuelle impressionnante et leur clarté audio supérieure contribuent à créer des conversations très naturelles lors des réunions hybrides. Résultat, tous les participants se sentent parfaitement vus et entendus, qu'ils se trouvent dans la salle ou à distance.

- › Garantie SmartCare - 5 ans
- › Solution carbone neutre
- › ClickShare conférence inclus
- › Technologie Byod et Byom inclus

NEW

GARANTIE 05 ANS



Réf. 794315



FONCTIONS DE CONFÉRENCE SANS FIL INTÉGRÉES

- BOUTONS INCLUS
- SOURCES SUR ÉCRAN
- PRISE EN CHARGE DE DEUX ÉCRANS
- FONCTIONNALITÉS VIDÉO PILOTÉES PAR IA COMPOSITION ET CADRAGE DE GROUPE
- FONCTIONNALITÉS VIDÉO AVANCÉES : CADRAGE DE L'INTERVENANT
- CAMÉRA AVEC CAPTEUR 4K ET CHAMP DE VISION DE 120°
- FONCTIONNALITÉS AUDIO DE HAUTE QUALITÉ :
- 6 MICROPHONES MEMS, HAUT-PARLEUR STÉRÉO, SUPPRESSION DU BRUIT DE FOND ET DE L'ÉCHO ACOUSTIQUE
- INTERACTIVITÉ AVANCÉE : TOUCHBACK, ANNOTATION ET TABLEAU NOIR
- STATION DE SALLE FILAIRE ADAPTÉE AU PARTAGE DE CONTENU 4K

REF BARCO

CLICKSHARE BAR PRO CLICKSHARE BAR CORE

| | | |
|------|------------------------------|-------------------------------|
| | Oui | Oui |
| | 2 | 1 |
| | 2 | 1 |
| | Oui | - |
| | Oui | Oui |
| | Oui | - |
| | Oui | Oui |
| | Oui | Oui |
| | Oui | - |
| | Oui | - |
| RÉF. | R9861633EUB 792896 | R9861632EUB1 794315 |

Toutes la gamme BARCO est chez nous !

Contactez votre commercial pour plus d'informations !



Duplicateurs HDMI® et DisplayPort

Duplicateurs HDMI® Full HD

Splitters HDMI 1.4 en 2 à 16 ports supportant une résolution de 1080p@60Hz ou (4K@30Hz) avec EDID



Réf. 052044



Réf. 052045



Réf. 052047

| SORTIES | BANDE PASSANTE | RÉF. | PRIX DE VENTE (€ HT) |
|---------|----------------|---------------|----------------------|
| 2 | 8.91 Gbps | 052044 | 19,99 |
| 4 | 8.91 Gbps | 052045 | 39,99 |
| 16 | 8.91 Gbps | 052047 | 99,99 |

Duplicateurs HDMI® 2.0 avec prise en charge HDR

A



B



C



| | SORTIES | BANDE PASSANTE | RÉSOLUTION | SIGNAL | MATÉRIAU | ALIMENTATION | RÉF. | PRIX DE VENTE (€ HT) |
|----------|---------|----------------|------------|-------------------|----------|-----------------------|---------------|----------------------|
| A | 2 HDMI® | 600 MHz | 4K | 4 : 4 : 4 @ 60 Hz | Métal | Transformateur fourni | 052028 | 54,00 |
| B | 4 HDMI® | 600 MHz | 4K | 4 : 4 : 4 @ 60 Hz | Métal | Transformateur fourni | 052029 | 81,13 |
| C | 8 HDMI® | 600 MHz | 4K | 4 : 4 : 4 @ 60 Hz | Métal | Transformateur fourni | 052039 | 104,90 |

Splitters HDMI® 4K 2 à 4 ports

Splitters HDMI 2.0 en 2 ou 4 ports supportant une résolution de 4K @ 60Hz.



Réf. 051157



Réf. 765411



Réf. 051173



| | NB DE PORTS | ECHANTILLONNAGE | RÉF. | PRIX DE VENTE (€ HT) |
|--------------|-------------|-------------------|---------------|----------------------|
| ATEN VS182A | 2 | 4 : 2 : 0 | 051157 | 62,60 |
| ATEN VS184A | 4 | 4 : 2 : 0 | 051166 | 116,70 |
| ATEN VS 182B | 2 | 4 : 4 : 4 | 051178 | 99,20 |
| ATEN VS184B | 4 | 4 : 4 : 4 | 765411 | 161,60 |
| VSO108HB | 8 HDMI® | 4 : 4 : 4 @ 60 Hz | 051173 | 538,20 |
| VSO110HA | 10 | 4 : 2 : 0 @ 60 Hz | 250119 | 318,80 |



Réf. 250119

Hub DisplayPort 2 et 4 ports

- › Bande passante : HBR2
- › Résolution : 4096 x 2160

- › Matériau : Métal
- › Alimentation : Transformateur fourni

GARANTIE
02 ANS



Réf. 250205



Réf. 250215



| | SORTIES | RÉF. | PRIX DE VENTE (€ HT) |
|-------|---------|---------------|----------------------|
| VS192 | 2 | 250205 | 203,60 |
| VS194 | 4 | 250215 | 238,20 |

Hub DisplayPort 2 écrans

- › Bande passante : HBR2
- › Résolution : 4096 x 2160
- › Support de l'audio : oui
- › Matériau : métal
- › Alimentation : USB



| | SORTIES | RÉF. | PRIX DE VENTE (€ HT) |
|--|---------|---------------|----------------------|
| | 2 | 250201 | 42,19 |

Convertisseurs & commutateurs audiovisuels

Convertisseurs HDMI® vers vidéo

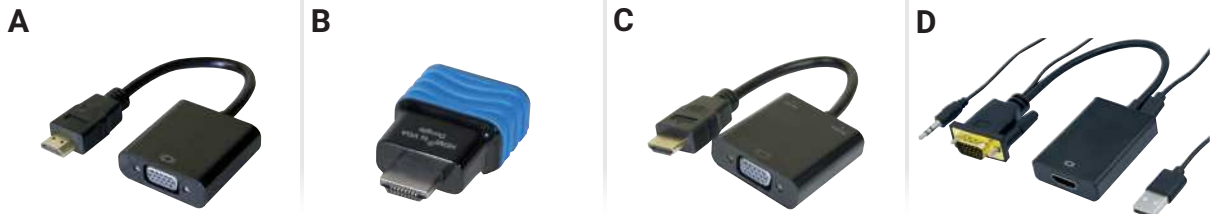

| | ÉCRAN | LONGUEUR | RÉSOLUTION | MATÉRIAU | AUDIO | RÉF. | PRIX DE VENTE (€ HT) |
|-----------------------------------|-------|----------|-----------------------|-----------|-------------------|---------------|----------------------|
| A Convertisseur HDMI® | VGA | 23 cm | Full HD / 1600 x 1200 | Plastique | Non | 051221 | 38,50 |
| B Mini convertisseur HDMI® | VGA | - | Full HD / 1600 x 1200 | Plastique | Non | 051238 | 38,93 |
| C Convertisseur HDMI® | VGA | 15 cm | Full HD / 1600 x 1200 | Plastique | Oui (Jack 3.5 mm) | 051248 | 46,20 |
| D Convertisseur VGA | HDMI® | 17 cm | Full HD / 1600 x 1200 | Plastique | Oui (Jack 3.5 mm) | 051246 | 38,93 |

Convertisseur DVI-D vers VGA

Équipé d'un câble souple de 15 cm, il permet ainsi d'éviter les tensions sur les connecteurs et les faux-contacts.

› Résolution : 1920 x 1200



| | RÉF. | PRIX DE VENTE (€ HT) |
|------------------------------|---------------|----------------------|
| Convertisseur DVI-D vers VGA | 050523 | 18,14 |

Amplificateur de signal

Boostez votre signal VGA ou HDMI® !

- › Réf. **050216** :
- › Connectique : HDMI®
- › Résolution : 1920 x 1080
- › Distance : 30 + 1,80 m
- › Réf. **050218** :
- › Connectique : HDMI®
- › Résolution : 4K x 2K
- › Distance : 40,0 m



| | RÉF. |
|-------------------------------|---------------|
| Amplificateur de signal VGA | 050216 |
| Amplificateur de signal HDMI® | 050223 |

Commutateurs HDMI® 3 à 8 ports

Ces commutateurs permettent de relier de 4 à 8 appareils HDMI® sur un seul afficheur (écran LCD, vidéoprojecteur...) et de commuter d'une source à l'autre automatiquement



| | ENTRÉES | RÉSOLUTION | RÉF. |
|---------------|---------|------------|---------------|
| ATEN VS381C | 3 | 4K | 049996 |
| ATEN VS481C | 4 | 4K | 050071 |
| ATEN VS0801H | 8 | 1080p | 051981 |
| ATEN VS0801HB | 8 | 4K | 049994 |



| | |
|--|--------------------|
| | Réf. 050071 |
| | Réf. 049994 |

Commutateur HDMI® 2.0

Switchs HDMI en 3 ou 5 ports supportant une résolution de 4K@60Hz grâce à une bande passante de 18Gbps

NEW

NEW



Réf. **050178**



Réf. **050179**

| | ENTRÉES | RÉSOLUTION | RÉF. |
|--|---------|------------|---------------|
| | 3 | 4K @ 60Hz | 050178 |
| | 5 | 4K @ 60Hz | 050179 |

INSTALLATION ET ÉQUIPEMENT MULTIMÉDIA

evoko

Evoko Delo connection manager

La solution inclusive pour les salles de réunion !

Evoko Delo est une solution plug & play indépendante de toute technologie, destinées aux systèmes BYOD et aux systèmes de visioconférence Microsoft Teams Rooms. Aucun logiciel n'est nécessaire grâce à la puissance de l'USB-C™.

C'est aussi une solution astucieuse pour équiper les salles de réunion sans cordons et équipements visibles.

Le système s'installe sous les tables de réunion avec un système de balanciers masqués pour une tension parfaite et un rangement des cordons toujours optimal.

Evoko Delo consiste en :

- > un système de 4 cordons USB-C™ servant à la charge des périphériques des intervenants (60W/ligne lorsque tous sont en charge), ainsi qu'au partage de contenus sur un écran via la sortie DP Alt Mode des appareils sur l'USB-C™.
- > un convertisseur 4 entrées USB-C™ (DisplayPort Alt mode 1.2 et 1.4) vers HDMI 2.0 ainsi qu'un HUB 2 ports USB-A 5Gbps pour accessoires (haut-parleurs, caméra) ou écran tactile.

Il est possible de chaîner jusqu'à 3 DELO pour les grandes salles.

- > Longueur : USB-C 2m
- > Ports :
 - 4x USB-C 2 10Gbps
 - 2x USB-A 5Gbps
 - 1x HDMI 2.0 out
 - RJ45 et WiFi 2.4GHz pour utiliser le logiciel Delo management console (PC uniquement)

La configuration BYOD/BYOM type

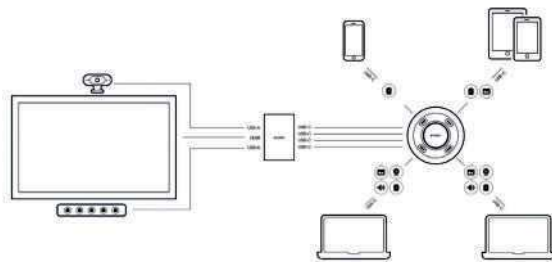

La configuration PC/MTR type

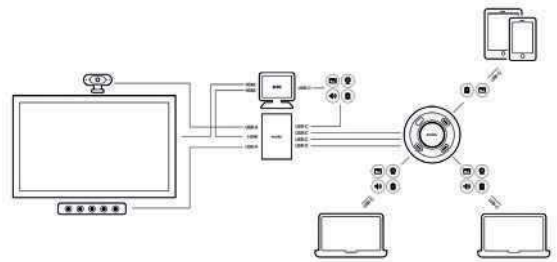

Solutions ATEN pour salles de réunions



Émetteur / récepteur HDBaseT 3.0 ATEN VE1843

Intègre les fonctions d'un transmetteur et d'un récepteur dans un seul appareil !

Basé sur la technologie HDBaseT 3.0, le VE1843 prolonge les signaux non compressés True 4K jusqu'à 100 m sur un seul câble Cat 6A (câble Cat 6A certifié HDBaseT3) avec une latence nulle, ainsi les signaux IR, RS-232, Ethernet, audio indépendant et USB 2.0 avec les dernières normes HDBaseT.

- › Résolution : jusqu'à 4096 x 2160 @ 60 Hz (4:4:4) ; avec prise en charge HDR
- › Conforme aux normes HDBaseT 3.0
- › HDCP 2.3



| | RÉF. ATEN | RÉF. | PRIX DE VENTE (€ HT) |
|----------------------------------|-----------|---------------|----------------------|
| Émetteur / récepteur HDBaseT 3.0 | VE1843 | 049094 | 631,50 |

Émetteur et récepteur HDMI 4K sur IP avec PoE

Délivre des signaux AV 4K visuellement sans perte avec une faible latence sur longue distance via un réseau Gigabit standard.

Ce système offre des fonctionnalités multiples : extenseur vidéo, splitter vidéo, commutateur matriciel, vidéo wall.

- › Résolution : jusqu'à 4096 x 2160 @ 30 Hz (4:4:4)
- › Peut fonctionner en point à point jusqu'à 100m ou via un réseau Ethernet
- › Gestion sur interface graphique web



| | RÉF. ATEN | RÉF. | PRIX DE VENTE (€ HT) |
|------------------------------------|-----------|---------------|----------------------|
| Émetteur HDMI® 4K sur IP avec PoE | VE8952T | 250128 | 1030,00 |
| Récepteur HDMI® 4K sur IP avec PoE | VE8952R | 250129 | 1030,00 |

Matrice 5 x 2 True 4K avec contrôle par relais, RS232, IR

Solution multi-en-un pour équiper une salle de réunions

L'ATEN VP3520 est une solution permettant avec un seul appareil de gérer une petite salle de réunion. Cinq intervenants peuvent diffuser leurs affichages sur 2 sorties vidéos différentes. LE VP3520 gère aussi la partie audio.

- › Trois entrées HDMI® + 2 HDBaseT
- › Une sortie HDMI® + 1 HDBaseT avec 1 sortie relais et une prise pour pilotage RS-232
- › Entrée micro
- › Sortie audio pour sonorisation d'ensemble



| | RÉF. ATEN | RÉF. | PRIX DE VENTE (€ HT) |
|---|-----------|---------------|----------------------|
| Matrice 5 x 2 True 4K avec Contrôle par relais, RS232, IR | VP3520 | 049089 | 2995,00 |

VP2120 Quadrevision collaborative sur WiFi

Facilite les réunions improvisées avec une technologie sans fil !

Le VP2120 permet à 4 participants sans fil et 1 en local de rejoindre une réunion en WiFi depuis des ordinateurs portables ou des smartphones.

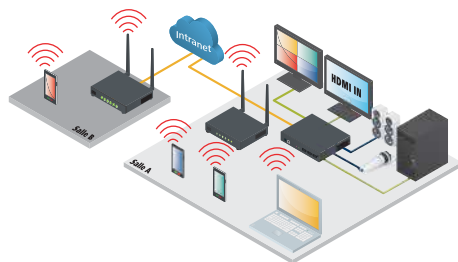

- Audio
- HDMI®
- RJ45

| | RÉF. | PRIX DE VENTE (€ HT) |
|---|---------------|----------------------|
| ATEN VP2120 Quadrevision collaborative sur WiFi | 050569 | 1158,80 |

Bloc de commande à 12 boutons

Bloc de commande à 12 boutons entièrement personnalisable qui intègre un contrôleur avec un clavier.

Prend en charge diverses connexions d'interface de contrôle : 2 x ports RS-232, 2 x canaux de relais, 1 x entrée numérique et 1 x port Ethernet

- › 125 combinaisons de disposition de 6 à 12 boutons
- › Prise en charge KNX IP native
- › Interface utilisateur graphique Web pour une configuration facile du système



| | RÉF. ATEN | RÉF. | PRIX DE VENTE (€ HT) |
|-------------------------------|-----------|---------------|----------------------|
| Bloc de commande à 12 boutons | VK0200 | 250114 | 746,00 |

Système de roombooking avec écran 10"

- › Écran tactile 10" PoE
- › Compatible Microsoft Office 365 Calendar, Google Calendar et Microsoft Exchange Server
- › Barres lumineuses LED éclairant dans des couleurs définies par l'utilisateur pour indiquer d'un coup d'œil la disponibilité de la salle



| | RÉF. ATEN | RÉF. | PRIX DE VENTE (€ HT) |
|---------------------------------------|-----------|---------------|----------------------|
| Système de roombooking avec écran 10" | VK430 | 250122 | 1330,50 |

Sonorisation BOSE PROFESSIONAL



AUDIOPACKS



Réf. 794021



Réf. 794022



Réf. 794023

AudioPack Pro est une solution tout-en-un pratique et prête à l'installation, assurant la diffusion de musiques d'ambiance et d'annonces vocales dans votre espace commercial, avec la qualité audio emblématique de Bose Professional.

Contenu du pack :

Les enceintes FreeSpace FS associent durabilité, performance, esthétique et facilité d'installation, avec un son d'une homogénéité remarquable.

L'amplificateur de zone intégré FreeSpace IZA 190-HZ fournit un son haut de gamme et constitue une solution facile à configurer et à utiliser, avec une grande souplesse d'extension lorsque vous avez besoin d'utiliser davantage d'enceintes



APPLICATIONS

- › Petites entreprises
- › Cafés
- › Magasins
- › Restaurants
- › Bureaux
- › Instituts de beauté et spas
- › Établissements scolaires

| | BLANC | NOIR |
|-------------------------------|---------------|---------------|
| Audiopack Pro C4W | 794021 | - |
| Audiopack Pro S4 | 794023 | 794022 |
| Commande volume CC1 | 745835 | 773858 |
| Commande volume et source CC2 | 773856 | 773857 |
| Kit mise en rack IZA | - | 780032 |

ENCEINTES

Les **enceintes Bose Professional** sont conçues pour une grande variété d'applications commerciales, dont la sonorisation de commerces, d'hôtels, de centres commerciaux, de restaurants, de salles de conférences, de bars et de salles de sport. Installée en surface, encastrée ou suspendues, elles garantissent un son de qualité exceptionnelle et offrent aux clients de magasins et d'hôtels/restaurants un moment agréable avec une marque qu'ils connaissent et apprécient.

La **gamme DesignMax** est le premier choix des concepteurs audio à la recherche des meilleures performances sonores dans une gamme d'enceintes esthétiques encastrables au plafond, montées en surface et suspendues. Leur esthétique moderne s'intègre à tout espace, et les modèles résistants aux intempéries sont conçus pour une utilisation en extérieur.



Les systèmes caisson de graves/satellite Bose® **FreeSpace® 3**, héritiers du légendaire système **Acoustimass**, sont des systèmes de sonorisation conçus pour des applications d'installation dans des petites et moyenne surfaces, exigeant une restitution sonore de haute-fidélité et une bande passante étendue, pour les voix comme pour la musique. Les satellites et les caissons de basses sont disponibles en version encastrable ou en saillie, librement mélangeables, ce qui procure une souplesse de déploiement répondant aux besoins d'un grand nombre d'applications. **Les systèmes FreeSpace® 3** assurent une couverture sonore étendue, et leur courbe de réponse descend jusqu'à 40 Hz.

L'enceinte d'extérieur large bande **FS360** est conçue pour s'encastrer au sol ou hors sol dans des centres commerciaux, des terrasses de restaurants, des complexes hôteliers et des parcs à thème. Couverture horizontale de 360° et plage de fréquences jusqu'à 60 Hz.



| | TYPE D'ENCEINTE | UNIQUE/PAIRE | PUISSANCE | MAX SPL | INTÉRIEUR/EXTÉRIEUR | BLANC | NOIR |
|---|-----------------|--------------|-----------|---------|---------------------|---------------|---------------|
| FreeSpace FS2SE | Surface | Paire | 16W | 87 dB | Intérieur/extérieur | 752711 | 752710 |
| FreeSpace FS2P | Suspendue | Paire | 16W | 87 dB | Intérieur | 752707 | 752706 |
| FreeSpace FS4CE | Plafond | Paire | 40W | 105dB | Intérieur/extérieur | 772720 | 791611 |
| FreeSpace FS4SE | Surface | Paire | 40W | 106dB | Intérieur/extérieur | 793278 | 793165 |
| FreeSpace 3 Flush-Mount Acoustimass Bass Module | Surface | Single | 40W | 96dB | Intérieur | 773860 | 753167 |
| FreeSpace 3 Flush-Mount Satellites | Encastrable | Paire | 48W | 84dB | Intérieur | 752359 | 753168 |
| FreeSpace 3 satellites encastrables | Encastrable | Paire | 200W | 102dB | Intérieur | 745853 | 765594 |
| FreeSpace 3 Surface-Mount Acoustimass Bass Module | Surface | Paire | 48W | 93dB | Intérieur | 745849 | 745852 |

| | TYPE D'ENCEINTE | UNIQUE/PAIRE | PUISSANCE | MAX SPL | INTÉRIEUR/EXTÉRIEUR | VERT |
|---------------------------------|-----------------|--------------|-----------|---------|---------------------|---------------|
| FreeSpace 360P Series II system | Surface | Unique | 80W | 100 db | Extérieur | 700107 |

Sonorisation BOSE PROFESSIONAL



PRODUITS PORTABLES

S1 Pro +

Donnez une dimension professionnelle partout où vous voulez diffusez du son. Polyvalente, portable et puissante, l'enceinte sans fil S1 Pro+ vous sera indispensable pour donner le rythme dans votre jardin, au bar, au parc ou pour tout autre rassemblement plus important. Diffusez votre playlist et branchez un micro ou votre instrument préféré.

- > Type d'enceinte : portable
- > Unique/paire
- > Puissance : 150 W
- > Max SPL : 103 dB
- > Intérieur/extérieur : intérieur
- > Poids par enceinte (kg) : 6,5

Réf. 753389



Réf. 753316



Réf. 753388



Réf. 753333



Réf. 903118

GARANTIE
02 ANS

| | BLANC | NOIR |
|--|---------------|---------------|
| S1 Pro + | | 753389 |
| ACCESSOIRES | | |
| Housse de protection S1 Pro+ | 753323 | 753316 |
| Émetteur-récepteur sans fil Mic/Line Bose S1 Pro+ | | 753333 |
| Émetteur-récepteur sans fil Mic/Line Bose S1 Pro+ - XLR | | 753388 |
| Trépied pour enceinte BOSE S1/S1 PRO+, Charge maximum supportée : 50 kg, Réglable en hauteur : de 1060 à 1920 mm | | 903118 |

L1 Pro 8

Le L1 PRO8 se manipule facilement et se configure rapidement. Il offre une couverture étendue avec un système Line Array de 8 transducteurs 2" à aimant néodyme articulés et disposés en C. Ce système offre une couverture horizontale à 180° avec une large dispersion verticale, qui permet au public de vous entendre clairement qu'il soit assis ou debout, ou même au fond des salles de petite et moyenne taille, comme les cafés ou les pubs.

- > Type d'enceinte : Autoportant
- > Unique
- > Puissance RMS : 300 W
- > Puissance de pointe : 240 W
- > Max SPL : 118 dB
- > Intérieur/extérieur : intérieur
- > Poids par enceinte (kg) : 18
- > Couleur : noir



Réf.

| | |
|------------------------------|---------------|
| L1 Pro 8 | 760321 |
| Sacoche pour système L1 Pro8 | 773849 |

GARANTIE
02 ANS

L1 Pro16

Le L1 Pro16 est un système Line Array simplifié produisant une forte pression acoustique et une réponse étendue dans les basses fréquences. Il offre une couverture polyvalente avec un système Line Array de 16 transducteurs 2" à aimant néodyme articulés disposés en J. Ce système permet une couverture horizontale à 180°, un contrôle vertical poussé en haut, une large dispersion en bas pour que le public profite d'une couverture sonore sans égale, que le système soit installé au sol ou sur une scène surélevée, même au fond des salles de taille moyenne et de grande taille.

- > Type d'enceinte : Autoportant
- > Unique
- > Puissance : 1250 dB
- > Puissance : 1000 W
- > Max SPL : 124 dB
- > Intérieur/extérieur : intérieur
- > Poids par enceinte (kg) : 24,8
- > Couleur : noir



Réf.

| | |
|-------------------------------|---------------|
| L1 Pro16 | 760379 |
| Sacoche pour système L1 Pro16 | 773851 |

GARANTIE
02 ANS

AMPLIFICATEURS

Idéaux pour les applications d'extension de zone, les amplificateurs PowerSpace de Bose améliorent toute installation sonore commerciale haut de gamme avec une alimentation propre et fiable et une connectivité numérique.

GARANTIE
05 ANS



| | PUISSANCE | NBRE ENTRÉES | NBRE SORTIES | IMPÉDANCE | PRÉAMPLI | FORMAT EN U (+LARGEUR) | CONFIGURATION | RÉF. |
|----------------------|-----------|---|--------------------|-----------|----------|-------------------------|---------------|---------------|
| Freespace IZA 190HZ | 1 x 90W | 2 x stereo RCA, 1 x XLR 1/4-inch TRS combo | 1 | 100V | Oui | 1/2U (accessoire 1U) | DIP switch | 791889 |
| Freespace IZA 250LZ | 2 x 50W | 2 x stereo RCA, 1 x XLR 1/4-inch TRS combo | 2 | 8 Ω | Oui | 1/2U (accessoire 1U) | DIP switch | 792958 |
| Freespace IZA 2120HZ | 2 x 120W | 2 x stereo RCA, 2 x Euroblock | 2 | 100V | Oui | 1U (1 rack) | DIP switch | 751176 |
| Freespace IZA 2120LZ | 2 x 120W | 2 x stereo RCA, 2 x Euroblock | 2 | 8 Ω | Oui | 1U (1 rack) | DIP switch | 792139 |
| PowerSpace P4300A | 4 x 300W | 4 x Euroblock | 4 x terminal block | 100V - 8Ω | Non | 1U (1 rack) | DIP switch | 791625 |
| PowerSpace P2600A | 2 x 600W | 2 x Euroblock | 2 x terminal block | 100V - 8Ω | Non | 1U (1 rack) | DIP switch | 792279 |
| PowerSpace P21000A | 2 x 1000W | 2 x Euroblock | 2 x terminal block | 100V - 8Ω | Non | 1U (1 rack) | DIP switch | 772569 |
| PowerSpace P4150+ | 4 x 150W | 4 x Euroblock | 4 x terminal block | 100V - 8Ω | Oui | 1U (1 rack) | Web interface | 793084 |
| PowerSpace P4300+ | 4 x 300W | 4 x Euroblock | 4 x terminal block | 100V - 8Ω | Oui | 1U (1 rack) | Web interface | 765278 |

SONOS

ENCEINTES TOUT-EN-UN

ERA 100

Une acoustique et connectivité nouvelle génération

- › Design élégant
- › Entrée USB-C™
- › Poids (Kg) : 2.02
- › Compatible avec Amazon music, Apple music, Spotify...

MOINS ENERGIIVORE



BLANC
600319

NOIR
600318

ERA 100

ERA 300

Un design révolutionnaire pour une immersion dans l'audio spatial

- › Idéale pour le home-cinéma en enceinte arrière
- › Architecture qui permet de distribuer le son dans toute la pièce
- › Entrée USB-C™
- › Poids (Kg) : 4.47
- › Dolby Atmos

MOINS ENERGIIVORE



BLANC
600321

NOIR
600320

ERA 300

FIVE

Un son exceptionnel dans toute la pièce

- › Idéale pour créer une expérience multiroom dans différentes pièces de votre maison
- › Double orientation (horizontale, verticale)
- › Entrée Jack 3,5mm
- › Poids (Kg) : 6,3
- › Compatible avec Amazon music, Apple music, Spotify...



BLANC
600072

NOIR
600071

FIVE

ENCEINTES NOMADES

MOVE GEN 2

Une enceinte, des possibilités infinies

NEW

- › Entrée USB-C™
- › Autonomie batterie : environ 24h
- › Poids (Kg) : 3
- › Compatible avec Amazon music, Apple music, Spotify...



BLANC
600346

NOIR
600347

MOVE GEN 2

BARRES DE SON HOME-CINÉMA

RAY

- › Pour les petites et moyennes pièces
- › Idéale pour les TV de 55"
- › Très compacte
- › Idéale pour un premier home-cinéma
- › 4 hauts-parleurs internes



BLANC
600257

NOIR
600258

RAY

BEAM GEN 2

- › Pour les moyennes et grandes pièces
- › Idéale pour les TV de 65"
- › Un son haute définition
- › 5 hauts-parleurs internes



BLANC
600150

NOIR
600151

BEAM GEN 2

ARC

- › Pour les grandes et très grandes pièces
- › Idéale pour les TV de 50" ou plus
- › Un son digne d'une salle de cinéma
- › Une barre de son intelligente Premium



BLANC
600028

NOIR
600029

ARC

CAISSONS DE BASSES

SUB MINI

Le caisson d'entrée de gamme

- › Idéal pour les pièces de petite à moyenne taille
- › Plongez au cœur de l'action ou de la musique plus intensément
- › Trueplay



BLANC
600264

NOIR
600265

SUB MINI

SUB GEN 3

Le caisson Premium

- › Idéal pour les pièces de moyenne à grande taille
- › Des bases puissantes pour vous faire vibrer



BLANC
600031

NOIR
600032

SUB GEN 3

LECTEURS RÉSEAU

PORT

Écoutez vos contenus dans toutes les pièces

Profitez de l'expérience Sonos sur votre système Hi-Fi ou votre lecteur CD



RÉF.
500005

PORT

AMP

Alimentez vos enceintes passives, votre platine vinyle et créez la maison intelligente

- › Dispose de boutons de contrôle du volume
- › Amplificateur intégré
- › Amplifie le home cinéma



RÉF.
500003

AMP

Matrices audiovisuelles

Système matriciel modulaire

Ce châssis permet de définir de manière évolutive et facile un système matriciel audio-vidéo multiformat grâce à un système de cartes enfichables jusqu'à 32 sources et 32 écrans.

- › Signaux d'entrée : VGA, DVI, HDMI®, HDBaseT
- › Signaux de sortie : DVI, HDMI®, HDBaseT
- › Fonction mur d'images
- › Jusqu'à 4 cartes en entrée et 4 en sortie comportant 4 ports chacune



Jusqu'à 32 sources et 32 entrées de connectiques différentes !

VUE AVANT



Réf. 050052

VUE ARRIÈRE ÉQUIPÉE



Réf. 050053

VUE ARRIÈRE NON ÉQUIPÉE



Réf. 050058

VUE ARRIÈRE ÉQUIPÉE



Réf. 050067



| | RÉF ATEN | RÉF. |
|--------------------------|----------|---------------|
| Châssis modulaire 16x16 | VM1600A | 050052 |
| Châssis modulaire 32x32 | VM3250A | 050806 |
| Carte 4 entrées VGA | VM7104 | 050061 |
| Carte 4 entrées HDBaseT | VM7514 | 050062 |
| Carte 4 sorties HDBaseT | VM8514 | 050063 |
| Carte 4 entrées HDMI® | VM7804 | 050053 |
| Carte 4 entrées DVI | VM7604 | 050054 |
| Carte 4 sorties HDMI® | VM8804 | 050058 |
| Carte 4 sorties DVI | VM8604 | 050059 |
| Carte 4 entrées HDMI® 4K | VM7824 | 050066 |
| Carte 4 entrées 10G | VM7584K1 | 050067 |
| Carte 4 sorties HDMI® 4K | VM2824 | 049099 |
| Carte 4 sorties 10G | VM8584K1 | 049098 |

Consultez-nous

Matrice VGA et HDMI®

› Réf. 052013 et Réf. 052007 : matrices upscales avec fonction mur d'images

GARANTIE
02 ANS

VUE AVANT



VUE ARRIÈRE



Réf. 957430

VUE AVANT



VUE ARRIÈRE



Réf. 052013



| | NOMBRE D'ENTRÉES | NOMBRE DE SORTIES | RÉSOLUTION (PIXELS) | TYPE DE COMMUNICATION | RÉF ATEN | RÉF. |
|---|------------------|-------------------|---------------------|---|----------|---------------|
| Connexion VGA + audio | 2 | 2 | 1920 x 1440 | Bouton poussoir | VS0202 | 052001 |
| Connexion et scaling HDMI® High Speed | 4 | 4 | 1080p | Bouton poussoir, télécommande, RS-232 | VM5404H | 052013 |
| Connexion et scaling HDMI® High Speed | 8 | 8 | 1080p | Bouton poussoir, télécommande, RS-232 | VM5808HA | 052054 |
| HDMI® 2.0 scaling et mur d'images HDMI® | 4 | 4 | 4K + 3D | Bouton poussoir, télécommande, RS-232, RJ45 | VM6404HB | 052015 |
| HDMI® 2.0 10.2Gbps | 2 | 2 | 3840x2160 | Bouton poussoir, télécommande RS-232 | VM0202H | 052019 |
| HDMI® 2.0 10.2Gbps | 4 | 4 | 4096x2160 | Bouton poussoir, télécommande RS-232 | VM0404HA | 957430 |
| HDMI® 2.0 18Gbps | 4 | 4 | 3840x2160 | Bouton poussoir, télécommande RS-232 | VM0404HB | 250111 |
| HDMI® 2.0 18Gbps | 8 | 8 | 3840x2160 | Bouton poussoir, télécommande RS-232 | VM0808HB | 250112 |
| Scaling et mur d'images DVI | 4 | 4 | 1920 x 1200 | Bouton poussoir, télécommande, RS-232, RJ45 | VM5404D | 052016 |



Solution de levage d'écran motorisé sol-mur

GARANTIE
05
 ANS

Réglez votre écran à la bonne hauteur en toute simplicité !

- › Dimensions écran : de 65 à 86"
- › VESA : 300 x 300 à 800 x 600
- › Poids max supporté : 140 kg
- › Distance min - max sol / centre écran (mm) : 806 - 1786
- › Adaptation de la hauteur (mm) : 980
- › Vitesse du système de levage : 50 mm/s
- › Couleur : blanc (existe en noir)



| RÉF VOGEL'S | RÉF. | PRIX DE VENTE (€ HT) |
|-----------------------------------|-------------------|-----------------------------|
| Solution de levage écran motorisé | RISE 2005 50 W EU | 903537 870,45 |

Pied de sol de levage d'écran motorisé

GARANTIE
05
 ANS

Ajustez votre écran à la bonne hauteur en toute sécurité !

- › Taille de l'écran : de 65 à 86"
- › VESA : 300 x 300 à 800 x 600
- › Poids max supporté : 120 kg
- › Distance min - max sol / centre écran (mm) : 862 - 1842 (réf. **903538**) et 894 - 1874 (réf. **903539**)
- › Adaptation de la hauteur (mm) : 980
- › Vitesse du système de levage : 50 mm/s
- › Couleur : noir



| RÉF VOGEL'S | RÉF. | PRIX DE VENTE (€ HT) |
|--|-----------|-----------------------------|
| Pied de sol de levage d'écran motorisé | RISE 5105 | 903538 985,95 |
| Chariot élévateur d'écran motorisé | RISE 5205 | 903539 985,95 |

Kit tableau blanc 75"

GARANTIE
05
 ANS

Ce kit est à utiliser avec la solution sol/mur de système de levage d'écran motorisé RISE de Vogel's (Réf. **903537**). Grâce à lui, vous pourrez monter un tableau blanc à gauche et à droite d'un écran de 75".

- › Dimensions (h x L x p) : 1020 x 3627 x 142 mm
- › Taille de l'écran : 75"
- › Inclinaison : +/-4°
- › Couleur : blanc



| RÉF VOGEL'S | RÉF. | PRIX DE VENTE (€ HT) |
|-----------------------|-----------|-----------------------------|
| Kit tableau blanc 75" | RISE A217 | 903541 628,95 |

Pied de sol pour mur d'images 2 x 2

GARANTIE
05
 ANS

Ce pied de sol pour mur d'images convient aux écrans LCD de 55" avec un poids maximum de 80 kg par écran. Grâce aux bandes d'interface (3D) spécialement conçues, vous pourrez facilement aligner n'importe quel écran sur les axes X, Y et Z. Même après l'installation, les écrans restent facilement accessibles à des fins de maintenance.

- › Convient aux écrans LCD
- › Taille des écrans : de 46 à 55"
- › VESA : 400 max (verticalement) 1900 max (horizontalement)
- › Longueur poteau : 2000 mm
- › Hauteur : 2084 mm
- › Couleur : noir



| RÉF VOGEL'S | RÉF. | PRIX DE VENTE (€ HT) |
|-------------------------------------|---------|------------------------------|
| Pied de sol pour mur d'images 2 x 2 | FVW2255 | 903544 2743,04 |

Interface mur à LED pour la Philips FHD 110BDL9112

GARANTIE
05
 ANS

Spécialement développé pour la série BDL de Philips !

Il s'agit d'un kit d'interface complet pour créer un mur vidéo FHD 4x4 utilisant les écrans LED de la série Philips FHD BDL. Ce kit est conçu pour se combiner facilement avec le système universel Connect-it (directement sur le mur, en solution sol/plafond ou encore avec un pied de sol ou trolley de la gamme Connect-it).

- › Orientation : paysage
- › Configuration du mur d'images : 4 x 4
- › Convient au type d'écran LED de la marque Philips
- › Couleur : noir



| RÉF VOGEL'S | RÉF. | PRIX DE VENTE (€ HT) |
|-------------------------------------|---------|------------------------------|
| Interface mur à LED pour la Philips | INT8001 | 903542 1864,30 |

Support mural pop-out

GARANTIE
05
 ANS

Ce support est un kit composé d'un support mural vidéo pop-out et de barres VESA verticales ajustables 3D. Il est conçu pour un montage mural et doit être utilisé avec les barres VESA horizontales PFB 34**

- › Taille de l'écran : 40-65"
- › VESA : 200 x 200 à 600 x 400 (les barres horizontales sont à commander séparément)
- › Poids max supporté : 45 kg
- › Couleur : noir



| RÉF VOGEL'S | RÉF. | PRIX DE VENTE (€ HT) |
|-----------------------|---------|-----------------------------|
| Support mural pop-out | PPM6704 | 903543 367,50 |

Toute la gamme Vogel's est disponible !

Contactez votre commercial pour plus d'informations !



Supports pour écrans bureautiques

PENSEZ-Y

Retrouvez nos écrans bureautiques

Pages : 328 à 330



Bien choisir son support écran

Quel que soit le type de support écran dont vous avez besoin, pour être sûr de sa compatibilité avec l'écran, il est essentiel d'en connaître le VESA (= standard de fixation des écrans). Il s'agit de la distance en mm entre chaque espace de fixation. Le 1er chiffre correspond à la distance horizontale, le 2nd à la distance verticale. Il faut également connaître le poids de l'écran et celui-ci doit être inférieur au poids supporté par le support.

Il existe 3 systèmes de fixation des supports écran de bureau :

1 A poser

Le support est simplement posé sur l'espace de travail. Afin de maintenir le poids de l'écran, le pied est donc assez large et peut être encombrant.



2 A fixer / percer

Contrairement au support précédent, celui-ci apporte un gain de place. Pour le positionner, il suffit de percer le bureau, puis de fixer le support via ce trou.



3 A pincer

Les supports à pincer prennent également peu de place. En effet, pour les installer, il suffit simplement de les pincer sur le rebord du bureau.



360°
466 MM
À POSER

dacomex

90°
370 MM
À POSER

Remplacez votre pied par 1 pince Réf. 902999

aavara

90°
470 MM
À POSER

Remplacez votre pied par 1 pince Réf. 902999

Ou par fixation de vissage Réf. 902997

aavara

| | | | |
|----------------------|--------------------|--------------------|-------------------------------|
| DIAGONALE | Jusqu'à 27" | Jusqu'à 24" | Jusqu'à 32" |
| VESA | 75 x 75, 100 x 100 | 75 x 75, 100 x 100 | 75 x 75, 100 x 100, 200 x 100 |
| POIDS MAX (EN KG) | 10 | 12 | 15 |
| AMPLITUDE VERT. (MM) | Fixe | Jusqu'à 370 | Jusqu'à 470 |
| INCLINAISON | +/-45° | +/-20° | +/-15° |
| PIVOT | +/-45° | +/-20° | +/-20° |
| ROTATION | 360° | 90° | 90° |
| RANGEMENT CÂBLES | Oui | Oui | Oui |
| RÉF. FOURNISSEUR | D27-100B | TS011 | TS021 |
| RÉF. | 903039 | 903730 | 903753 |
| PRIX DE VENTE (€ HT) | 63,90 | 110,00 | 132,90 |

90°
370 MM
8-80 MM
À FIXER

aavara

360°
410 MM
10-85 MM
À PINCER

Vérin à gaz !

2 systèmes de fixation fournis

À FIXER

dacomex

360°
205-478 MM
10-85 MM
À PINCER

1 x Type-A
1 x Type-C™ !

À FIXER

dacomex

| | | | |
|----------------------|--------------------|--------------------|--------------------|
| DIAGONALE | Jusqu'à 24" | 13-27" | 17-35" |
| VESA | 75 x 75, 100 x 100 | 75 x 75, 100 x 100 | 75 x 75, 100 x 100 |
| POIDS MAX (EN KG) | 12 | 6,5 | 11 |
| AMPLITUDE VERT. (MM) | Jusqu'à 370 | De 160 à 410 mm | De 205 à 478 cm |
| INCLINAISON | +/-20° | +90/-45° | +/-90° |
| PIVOT | +/-20° | +/-90° | +/-90° |
| ROTATION | 90° | 360° | +/-180° |
| RANGEMENT CÂBLES | Oui | Oui | Oui |
| RÉF. FOURNISSEUR | TI011 | D27-100CG | D35-100-CG-W |
| RÉF. | 903731 | 903748 | 903127 |
| PRIX DE VENTE (€ HT) | 99,90 | 134,29 | 105,00 |

INSTALLATION ET ÉQUIPEMENT MULTIMÉDIA

Supports pour écrans bureautiques

SUPPORTS ARTICULÉS À PINCER

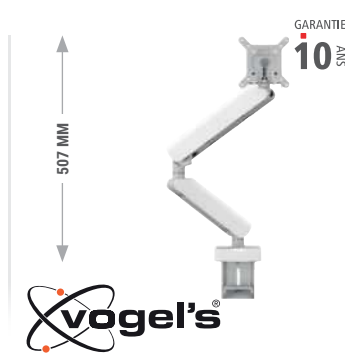

| | | | |
|----------------------|--------------------|------------------------------------|------------------------------------|
| DIAGONALE | 15-24° | Jusqu'à 43° | Jusqu'à 24° |
| VESA | 75 x 75, 100 x 100 | 50 x 50 à 100 x 100 | 75 x 75, 100 x 100 |
| POIDS MAX (EN KG) | 8 | 10 | 10 |
| AMPLITUDE VERT. (MM) | De 70 à 344 | Jusqu'à 507 (milieu de l'écran) | Jusqu'à 440 |
| INCLINAISON | 15/75° | -20°/+105° | +90°/-20° |
| PIVOT | +/-90° | -/+90° | +/-90° |
| ROTATION | 360° | - | 90° (écran) - 360° (bras) |
| RANGEMENT CÂBLES | Oui | Oui | Oui |
| RÉF. FOURNISSEUR | ECF-903034 | MOMO 4138 | AC210 |
| RÉF. | 903034 | RÉF. 903532 * | RÉF. 903751 |
| PRIX DE VENTE (€ HT) | 75,81 | PRIX DE VENTE (€ HT) 261,50 | PRIX DE VENTE (€ HT) 189,00 |

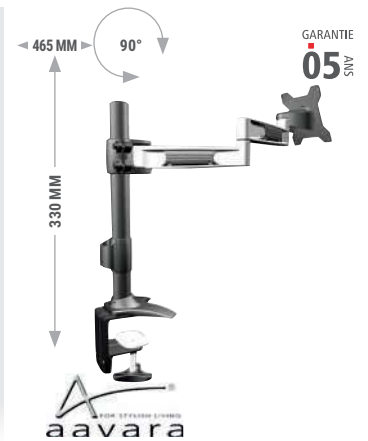
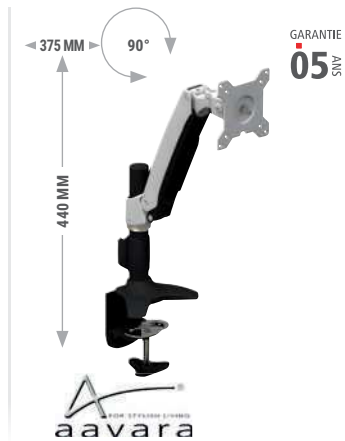

| | | | |
|----------------------|--------------------|------------------------------------|------------------------------------|
| DIAGONALE | Jusqu'à 24° | Jusqu'à 24° | Jusqu'à 24° |
| VESA | 75 x 75, 100 x 100 | 75 x 75, 100 x 100 | 75 x 75, 100 x 100 |
| POIDS MAX (EN KG) | 12 | 10 | 12 |
| AMPLITUDE VERT. (MM) | Jusqu'à 330 | Jusqu'à 440 | Jusqu'à 330 |
| INCLINAISON | +/-20° | +90°/-20° | +/-20° |
| PIVOT | +/-20° | +/-90° (horizontale) | +/-20° |
| ROTATION | 90° | 90° (écran) - 360° (bras) | 90° |
| RANGEMENT CÂBLES | Oui | Oui | Oui |
| RÉF. FOURNISSEUR | TC110 | AC110 | TC210 |
| RÉF. | 903736 | RÉF. 903750 | RÉF. 903738 |
| PRIX DE VENTE (€ HT) | 135,00 | PRIX DE VENTE (€ HT) 165,00 | PRIX DE VENTE (€ HT) 160,00 |

SUPPORTS ARTICULÉS À FIXER

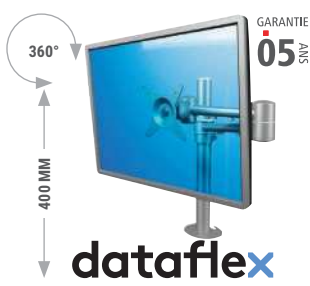

| | | |
|----------------------|--------------------|------------------------------------|
| DIAGONALE | Jusqu'à 24° | Jusqu'à 24° |
| VESA | 75 x 75, 100 x 100 | 75 x 75, 100 x 100 |
| POIDS MAX (EN KG) | 15 | 12 |
| AMPLITUDE VERT. (MM) | - | Jusqu'à 330 |
| INCLINAISON | +/- 90° | +/-20° |
| PIVOT | +/- 90° | +/-20° |
| ROTATION | 360° | 90° |
| RANGEMENT CÂBLES | Oui | Oui |
| LARGEUR CLOISON (MM) | - | - |
| RÉF. FOURNISSEUR | 52.662 | TI110 |
| RÉF. | 167393 | RÉF. 903735 |
| PRIX DE VENTE (€ HT) | 141,00 | PRIX DE VENTE (€ HT) 124,90 |



Supports multiples pour écrans bureautiques



Toute la gamme Dataflex est disponible, contactez votre commercial ! **dataflex**

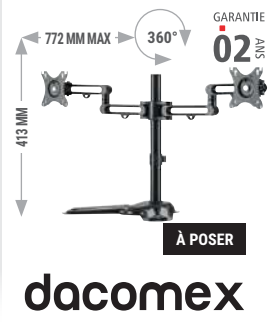
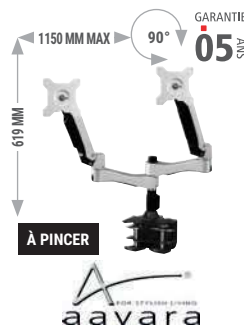
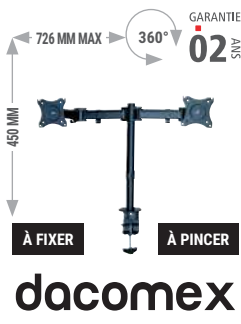
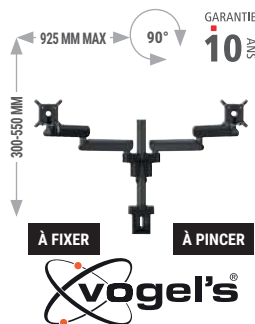

| | | | | |
|----------------------|---------------------|--------------------|---------------------------|--------------------|
| NOMBRE D'ÉCRANS | 2 | 2 | 2 | 2 |
| DIAGONALE | Jusqu'à 34" | 13-27" | 15-24" | 17-32" |
| VESA | 50 x 50 à 100 x 100 | 75 x 75, 100 x 100 | 75 x 75, 100 x 100 | 75 x 75, 100 x 100 |
| POIDS MAX (EN KG) | 20 par écran | 8 par écran | 10 par écran | 8 par écran |
| AMPLITUDE VERT. (MM) | De 300 à 550 | Jusqu'à 400 | Jusqu'à 123 | Jusqu'à 413 |
| INCLINAISON | -20/+105° | +/-45° | +90/-20° | +/-30° |
| PIVOT | - | +/-90° | +/-90° | +/-30° |
| ROTATION | +/-90° | 360° | 90° (écran) - 360° (bras) | 360° |
| RANGEMENT CÂBLES | Oui | Oui | Oui | Oui |
| RÉF. FOURNISSEUR | MOMO 2237 | D27-100CG-2 | AC742 | D32-100B-2 |
| RÉF. | 903533 | 903038 | 903752 | 903057 |
| PRIX DE VENTE (€ HT) | 395,50 | 149,00 | 299,00 | 179,90 |

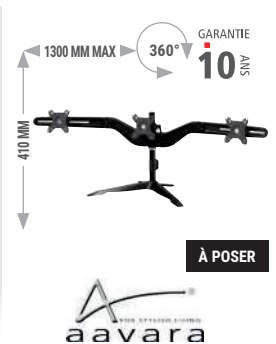
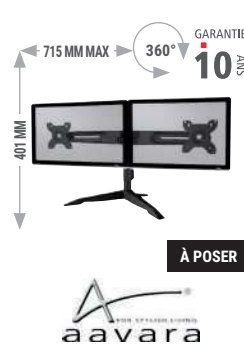
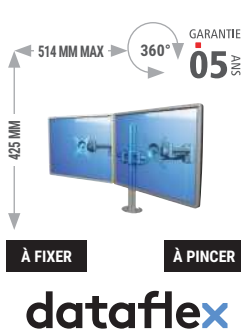
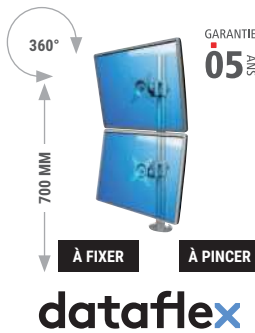

| | | | | |
|----------------------|--------------------|--------------------|--------------------|--------------------|
| NOMBRE D'ÉCRANS | 2 | 2 | 2 | 3 |
| DIAGONALE | Jusqu'à 22" | Jusqu'à 24" | 15-24" | 15-24" |
| VESA | 75 x 75, 100 x 100 | 75 x 75, 100 x 100 | 75 x 75, 100 x 100 | 75 x 75, 100 x 100 |
| POIDS MAX (EN KG) | 15 par écran | 15 par écran | 6 par écran | 6 par écran |
| AMPLITUDE VERT. (MM) | Fixe | Jusqu'à 425 | Jusqu'à 401 | Jusqu'à 410 |
| INCLINAISON | +/-90° | +/-90° | +/-15° | +/-15° |
| PIVOT | +/-90° | +/-90° | +/-15° | +/-15° |
| ROTATION | 360° | 360° | 360° | 360° |
| RANGEMENT CÂBLES | - | Oui | Oui | Oui |
| RÉF. FOURNISSEUR | 52.672 | 52.632 | DS200 | DS300 |
| RÉF. | 167396 | 167394 | 902992 | 902995 |
| PRIX DE VENTE (€ HT) | 164,00 | 235,00 | 159,00 | 249,00 |

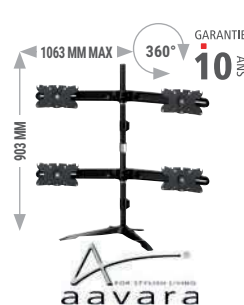
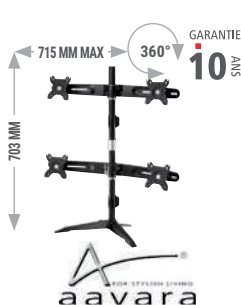
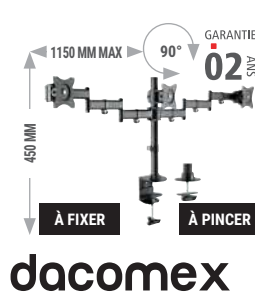

| | | | | |
|----------------------|--------------------|--------------------|-------------------------------|--------------------|
| NOMBRE D'ÉCRANS | 3 | 4 | 4 | 6 |
| DIAGONALE | 13-27" | 15-24" | 24-32" | 15-24" |
| VESA | 75 x 75, 100 x 100 | 75 x 75, 100 x 100 | 75 x 75, 100 x 100, 200 x 100 | 75 x 75, 100 x 100 |
| POIDS MAX (EN KG) | 8 par écran | 8 par écran | 8 par écran | 6 par écran |
| AMPLITUDE VERT. (MM) | - | Jusqu'à 703 | Jusqu'à 903 | Jusqu'à 712 |
| INCLINAISON | +/-45° | +/-15° | +/-15° | +/-15° |
| PIVOT | +/-45° | +/-15° | +/-15° | +/-15° |
| ROTATION | 360° | 360° | 360° | 360° |
| RANGEMENT CÂBLES | Oui | Oui | Oui | Oui |
| RÉF. FOURNISSEUR | D27-100CG-3 | DS400 | DS410 | DS600 |
| RÉF. | 903128 | 903003 | 903756 | 903004 |
| PRIX DE VENTE (€ HT) | 179,00 | 279,00 | 429,95 | 415,00 |

PENSEZ-Y

Retrouvez tous nos téléviseurs professionnels

Pages : 269 et 270

Supports plafonds et bras muraux

SUPPORTS PLAFONDS

A

GARANTIE 05 ANS

aavara

B

GARANTIE 05 ANS

aavara

C

GARANTIE 05 ANS

Existe en silver

vogel's

D

GARANTIE 05 ANS

Supporte 2 écrans

aavara

E

GARANTIE 05 ANS

aavara

F

GARANTIE 02 ANS

S'adapte aux plafonds inclinés

dacomex

| | VESA | POIDS MAX (KG) | INCLINAISON | PIVOT | ROTATION | LONGUEUR DU BRAS (MM) | RÉF. FOURNISSEUR | RÉF. | PRIX DE VENTE (€ HT) |
|---|--------------------------|----------------|-------------|--------------|----------|-----------------------|------------------|---------------|----------------------|
| A | 100 x 100 à 200 x 200 | 60 | -15/0° | - | 360° | 924 à 1424 | D9250+EF2020 | 902941 | 275,95 |
| B | Jusqu'à 725 x 450 | 60 | -15/0° | - | - | 924 à 1424 | D9250+EF6540 | 902930 | 309,00 |
| C | De 100 x 100 à 400 x 400 | 80 | Jusqu'à 20° | - | - | 1400 | CT1544 | 903534 | 378,85 |
| D | Jusqu'à 725 x 450 | 60 | -15/0° | - | - | 924 à 1424 | D9250+EF6540x2 | 902950 | 439,00 |
| E | Jusqu'à 800 x 500 | 75 | -15/0° | jusqu'à 130° | - | 1024 à 1224 | ECF-903231 | 903231 | 327,09 |
| F | 200 x 200 à 600 x 400 | 50 | -25/0° | - | 360° | 1060 à 1560 | C70-600FS | 903228 | 333,59 |

BRAS MURAUX

A

GARANTIE 10 ANS

aavara

B

GARANTIE 10 ANS

aavara

C

GARANTIE 05 ANS

vogel's

| | VESA | POIDS MAX (KG) | INCLINAISON | PIVOT | ROTATION | DISTANCE MUR / ÉCRAN (MM) | RÉF. FOURNISSEUR | RÉF. | PRIX DE VENTE (€ HT) |
|---|---------------------|----------------|-------------|--------------|----------|---------------------------|------------------|---------------|----------------------|
| A | 75 x 75, 100 x 100 | 18 | +/-15° | +/-90° | - | 55 à 162 | ECF-903032 | 903032 | 51,90 |
| B | 75 x 75, 100 x 100 | 12 | +/-20° | +/-20° | 90° | 90,7 | ARO11 | 903146 | 37,90 |
| C | 75 x 75 à 200 x 200 | 16 | +/-10° | Jusqu'à 120° | - | 77 | PFW 2030 | 903366 | 91,35 |

Supports muraux pour écrans

PENSEZ-Y

Retrouvez nos afficheurs professionnels

Pages : 262 à 266

BRAS MURAUX EXTENSIBLES

A



105-405 MM

±90°

±15°

GARANTIE 02 ANS

dacomex

B



265 MM

±20°

90°

±20°

GARANTIE 10 ANS

aavara

C

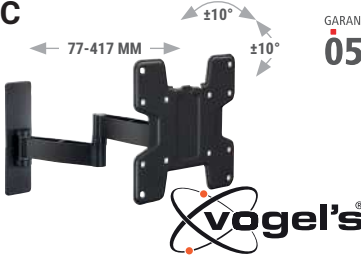

77-417 MM

±10°

±10°

GARANTIE 05 ANS

vogel's

D

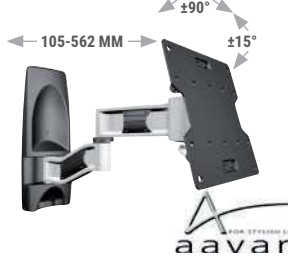

105-562 MM

±90°

±15°

GARANTIE 10 ANS

aavara

E



562 MM

±90°

±15°

GARANTIE 10 ANS

aavara

F



106-511 MM

±15°

±10°

GARANTIE 05 ANS

vogel's

G



153-485 MM

±25°

±3°

GARANTIE 02 ANS

Motorisé!

dacomex

NEW

H



110-550 MM

±60°

±15°

GARANTIE 10 ANS

aavara

I

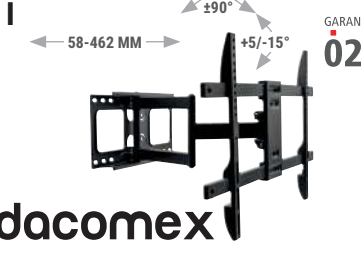

58-462 MM

±90°

+5/-15°

GARANTIE 02 ANS

dacomex

| | VESA | POIDS MAX (KG) | INCLINAISON | PIVOT | ROTATION | DISTANCE MUR / ÉCRAN (MM) | RÉF. FOURNISSEUR | RÉF. | PRIX DE VENTE (€ HT) |
|---|-----------------------|----------------|-------------|--------|----------|---------------------------|------------------|---------------|----------------------|
| A | 75 x 75, 100 x 100 | 15 | +/-15° | +/-90° | - | 105 à 405 | W27-100T | 903165 | 105,90 |
| B | 75 x 75, 100 x 100 | 12 | +/-20° | +/-20° | 90° | 265 | AR110 | 903145 | 67,25 |
| C | 100 x 100 à 200 x 200 | 16 | +/-10° | - | - | 77 à 417 mm | PFW 2040 | 903367 | 116,55 |
| D | 100 x 100 à 200 x 200 | 35 | +/-15° | +/-90° | - | 105 à 562 | AR220 | 903144 | 192,00 |
| E | 100 x 100 à 400 x 400 | 35 | +/-15° | +/-90° | - | 562 | AR240 | 902903 | 305,00 |
| F | 100 x 100 à 400 x 400 | 35 | -15/+10° | - | - | 116 à 511 mm | PFW 3040 | 903369 | 192,90 |
| G | 200 x 100 à 600 x 400 | 35 | +/-3° | +/-25° | - | 153 à 485 mm | W70-600-M | 968446 | 199,00 |
| H | 200 x 200 à 810 x 510 | 85 | +/-15° | +/-60° | - | 110 à 550 | A8050 | 902900 | 319,00 |
| I | 200 x 200 à 600 x 400 | 45 | +5/-15° | +/-90° | - | 58 à 462 | W70-600FM | 903113 | 199,59 |

SUPPORTS MURAUX FIXES

A



GARANTIE 05 ANS

aavara

B

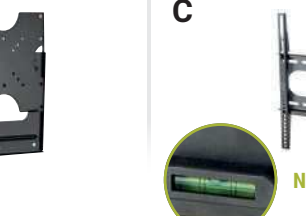

GARANTIE 02 ANS

aavara

C

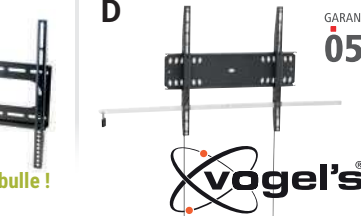

GARANTIE 05 ANS

vogel's

Niveau à bulle !

D



GARANTIE 02 ANS

dacomex

NEW

E



GARANTIE 02 ANS

dacomex

NEW

F

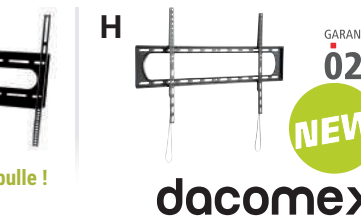

GARANTIE 02 ANS

dacomex

NEW

Niveau à bulle !

G

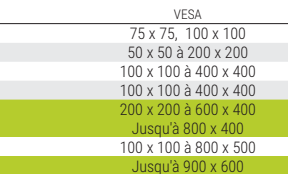

GARANTIE 02 ANS

dacomex

NEW

H



GARANTIE 02 ANS

dacomex

NEW

| | VESA | POIDS MAX (KG) | DISTANCE MUR / ÉCRAN (MM) | RÉF. FOURNISSEUR | RÉF. | PRIX DE VENTE (€ HT) |
|---|-----------------------|----------------|---------------------------|------------------|---------------|----------------------|
| A | 75 x 75, 100 x 100 | 25 | 20 | EL1010 | 903013 | 13,20 |
| B | 50 x 50 à 200 x 200 | 35 | 16 | ECF-903033 | 903033 | 30,90 |
| C | 100 x 100 à 400 x 400 | 50 | 23 | ECF-903140 | 903140 | 109,90 |
| D | 100 x 100 à 400 x 400 | 50 | 27 | PFW 4500 | 903373 | 49,90 |
| E | 200 x 200 à 600 x 400 | 75 | 27 | W80-600-F-S | 968442 | 49,00 |
| F | Jusqu'à 800 x 400 | 75 | 27 | W90-800-F-S | 968444 | 69,00 |
| G | 100 x 100 à 800 x 500 | 75 | 25 | ECF-903130 | 903130 | 159,00 |
| H | Jusqu'à 900 x 600 | 120 | 35 | W120-900F | 968440 | 69,00 |

PENSEZ-Y

Retrouvez nos afficheurs tactiles

Pages : 267 et 268

Supports muraux inclinables



Pivot : +/-30°

dacomex



| | |
|---------------------------|---------------------|
| VESA | 75 x 75 à 200 x 200 |
| POIDS MAX (EN KG) | 30 |
| INCLINAISON | +/-20° |
| DISTANCE MUR / ECRAN (MM) | 90 |
| RÉF. FOURNISSEUR | W42-200S |
| RÉF. | 903064 |
| PRIX DE VENTE (€ HT) | 65,09 |



| | |
|---------------------------|-----------------------|
| VESA | 100 x 100 à 200 x 200 |
| POIDS MAX (EN KG) | 60 |
| INCLINAISON | -15/0° |
| DISTANCE MUR / ECRAN (MM) | 45 |
| RÉF. FOURNISSEUR | EF2020 |
| RÉF. | 903010 |
| PRIX DE VENTE (€ HT) | 42,75 |

| | |
|---------------------------|-----------------------|
| VESA | 100 x 100 à 440 x 330 |
| POIDS MAX (EN KG) | 80 |
| INCLINAISON | -15/0° |
| DISTANCE MUR / ECRAN (MM) | 48 |
| RÉF. FOURNISSEUR | EF4030 |
| RÉF. | 902920 |
| PRIX DE VENTE (€ HT) | 80,15 |



| | |
|---------------------------|-----------------------|
| VESA | 100 x 100 à 510 x 410 |
| POIDS MAX (EN KG) | 80 |
| INCLINAISON | +/-15° |
| DISTANCE MUR / ECRAN (MM) | 70 |
| RÉF. FOURNISSEUR | EE5040 |
| RÉF. | 902909 |
| PRIX DE VENTE (€ HT) | 72,00 |



Sécurisé !



| | |
|---------------------------|-----------------------|
| VESA | 100 x 100 à 600 x 400 |
| POIDS MAX (EN KG) | 75 |
| INCLINAISON | 15/0° |
| DISTANCE MUR / ECRAN (MM) | 52 |
| RÉF. FOURNISSEUR | PFW 4710 |
| RÉF. | 903377 |
| PRIX DE VENTE (€ HT) | 102,90 |



| | |
|---------------------------|-----------------------|
| VESA | 100 x 100 à 725 x 450 |
| POIDS MAX (EN KG) | 80 |
| INCLINAISON | -15/0° |
| DISTANCE MUR / ECRAN (MM) | 48 |
| RÉF. FOURNISSEUR | EF6540 |
| RÉF. | 902910 |
| PRIX DE VENTE (€ HT) | 105,00 |



| | |
|---------------------------|-----------------------|
| VESA | 100 x 100 à 810 x 500 |
| POIDS MAX (EN KG) | 80 |
| INCLINAISON | +/-15° |
| DISTANCE MUR / ECRAN (MM) | 75 |
| RÉF. FOURNISSEUR | EE8050 |
| RÉF. | 902908 |
| PRIX DE VENTE (€ HT) | 99,00 |



dacomex

| | |
|---------------------------|-----------------------|
| VESA | 200 x 200 à 600 x 400 |
| POIDS MAX (EN KG) | 40 |
| INCLINAISON | +/-12° |
| DISTANCE MUR / ECRAN (MM) | 53 |
| RÉF. FOURNISSEUR | W70-600T |
| RÉF. | 903136 |
| PRIX DE VENTE (€ HT) | 36,90 |



dacomex



| | |
|---------------------------|-----------------------|
| VESA | 200 x 200 à 600 x 400 |
| POIDS MAX (EN KG) | 75 |
| INCLINAISON | +4/-10° |
| DISTANCE MUR / ECRAN (MM) | 47 |
| RÉF. FOURNISSEUR | W80-600T-S |
| RÉF. | 968443 |
| PRIX DE VENTE (€ HT) | 65,00 |

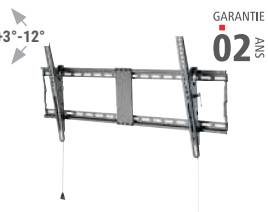

dacomex

| | |
|---------------------------|-----------------------|
| VESA | 200 x 200 à 800 x 400 |
| POIDS MAX (EN KG) | 70 |
| INCLINAISON | +3°/-12° |
| DISTANCE MUR / ECRAN (MM) | 49 |
| RÉF. FOURNISSEUR | W90-800T |
| RÉF. | 903135 |
| PRIX DE VENTE (€ HT) | 99,00 |



dacomex

| | |
|---------------------------|-----------------------|
| VESA | 200 x 200 à 800 x 400 |
| POIDS MAX (EN KG) | 75 |
| INCLINAISON | +4°/-10° |
| DISTANCE MUR / ECRAN (MM) | 47 |
| RÉF. FOURNISSEUR | W90-800T-S |
| RÉF. | 968445 |
| PRIX DE VENTE (€ HT) | 75,00 |



dacomex



| | |
|---------------------------|-------------------|
| VESA | Jusqu'à 900 x 600 |
| POIDS MAX (EN KG) | 120 |
| INCLINAISON | +/-10° |
| DISTANCE MUR / ECRAN (MM) | 80 |
| RÉF. FOURNISSEUR | W120-900T |
| RÉF. | 968441 |
| PRIX DE VENTE (€ HT) | 79,00 |

Supports écrans sur roulettes

Support sur roulettes pour grands écrans

Supporte jusqu'à 140 kg !

- › Diagonale des écrans : 70-120"
- › VESA : 200 x 200 à 1000 x 600
- › Poids max supporté : 140 kg
- › Inclinaison : +5/-10°
- › Hauteur ajustable : de 1250 à 1600 mm
- › Passage de câbles : oui
- › Dimensions de la base : 1250 x 760 mm
- › Accessoires : tablette pour caméra et tablette pour accessoires audio-vidéo
- › 4 roulettes avec frein

NEW



GARANTIE
02 ANS

dacomex

| | RÉF. DACOMEX | RÉF. | PRIX DE VENTE (€ HT) |
|--|--------------|--------|----------------------|
| Support sur roulettes pour grands écrans | S120-1000W | 968449 | 299,00 |

Support à roulettes pour écran

- › VESA : 200 x 200, 400 x 200, 300 x 300, 400 x 400, 600 x 400
- › Poids max : 50 kg
- › Inclinaison : +/-10° (verticale)
- › Rotation : non
- › Dimensions : 880 x 665 x 1803 mm
- › Accessoires : tablette pour caméra et tablette pour accessoires audio-vidéo fournis
- › 4 roulettes, dont 2 avec frein



GARANTIE
02 ANS

dacomex

| | RÉF. DACOMEX | RÉF. | PRIX DE VENTE (€ HT) |
|--------------------------------|--------------|--------|----------------------|
| Support à roulettes pour écran | S70-600W | 903256 | 379,00 |

Support sur roulettes pour écran

Ce support sur roulettes est équipé de 4 roues freinées pour vous permettre de déplacer facilement votre écran. Epuré, il s'intègre parfaitement dans chacune de vos pièces.

- › VESA : 100 x 100 à 400 x 400
- › Poids max : 80 kg
- › Inclinaison : jusqu'à 120° (verticale)
- › Passage de câbles dans la structure du support

+ Existe en silver !

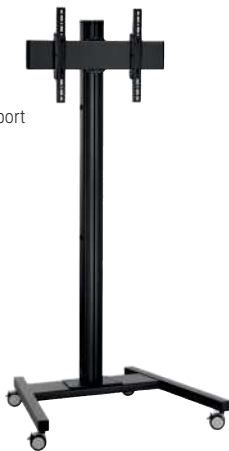

GARANTIE
05 ANS

vogel's

| | RÉF. VOGEL'S | RÉF. | PRIX DE VENTE (€ HT) |
|----------------------------------|--------------|--------|----------------------|
| Support sur roulettes pour écran | T1844B | 903535 | 788,70 |

Support sur roulettes pour écrans

Ce chariot est une solution idéale pour le montage d'écrans sur une base mobile dans les expositions, écoles... Il est équipé de diverses options : plusieurs étagères, un manche pour une manipulation facile.

- › Diagonale des écrans : de 36 à 55"
- › VESA : de 200 x 100 à 670 x 510
- › Poids max supporté : 50 kg
- › Hauteur du trolley / pied : 1925 mm
- › Hauteur max centre / écran : 1660 mm



GARANTIE
05 ANS

vogel's

| | RÉF. VOGEL'S | RÉF. | PRIX DE VENTE (€ HT) |
|----------------------------------|--------------|--------|----------------------|
| Support sur roulettes pour écran | PFB 175 | 903463 | 437,85 |

Support sur roulettes motorisé

Ce support TV motorisé à hauteur réglable est une solution polyvalente pour ceux qui recherchent une visualisation mobile ou partagée de téléviseurs pour des présentations, des vidéoconférences et plus encore. La conception puissante à double moteur offre une grande capacité pour soulever et abaisser les téléviseurs les plus lourds (120 kg / 264,6 lb). Ce support offre la solution parfaite pour collecter, afficher et partager des informations adaptées aux besoins changeants d'aujourd'hui.

- › VESA : 200 x 200 à 800 x 600
- › Poids max. supporté : 120 kg
- › Inclinaison : +5/-10°
- › Accessoires : 2 tablettes

NEW



GARANTIE
02 ANS

dacomex

| | RÉF. DACOMEX | RÉF. | PRIX DE VENTE (€ HT) |
|--------------------------------|--------------|--------|----------------------|
| Support sur roulettes motorisé | S100-800W-M | 968448 | 459,00 |

Supports écrans au sol et accessoires

Support à roulettes pour écrans de 37 à 70"

Orientation portrait et paysage !

Ce support permet de faire basculer facilement l'écran du mode portrait au mode paysage. Sa conception sans outil offre une variété d'angles de vision. Il est facile à transporter grâce à sa poignée intégrée ainsi qu'aux 4 roulettes qui sont verrouillables. Ces dernières assurent une stabilité maximale.

- > Diagonale des écrans : 37-70"
- > VESA : 200 x 200 à 600 x 400
- > Poids max supporté : 70 kg
- > Inclinaison : +5/-12°
- > Rotation : 0/+90°
- > Hauteur réglable : de 1250 à 1600 mm
- > Accessoires : tablette pour caméra et tablette pour accessoires audio-vidéo
- > 4 roulettes avec frein

NEW



dacomex

| | RÉF. DACOMEX | RÉF. | PRIX DE VENTE (€ HT) |
|--------------------------------------|--------------|--------|----------------------|
| Support roulettes portrait / paysage | S70-600W-LP | 968450 | 259,00 |

Support à roulettes pour écrans interactifs de 37 à 70"

GARANTIE
02 ANS

Compatible avec le Samsung Flip et le Surface Hub 2S !

L'interface rotative permet aux utilisateurs de faire pivoter facilement l'écran de 90° du portrait au paysage, et l'inclinaison de 5° offre une posture ergonomique et plus naturelle lors de l'écriture.

- > Diagonale des écrans : 37-70"
- > VESA : 200 x 200 à 600 x 400
- > Poids max supporté : 70 kg
- > Inclinaison : 0/+5°
- > Rotation : 0/+90°
- > Hauteur réglable : non
- > 4 roulettes avec frein
- > Accessoires : tablette pour accessoires audio-vidéo (29 x 42 cm)

NEW



dacomex

| | RÉF. DACOMEX | RÉF. | PRIX DE VENTE (€ HT) |
|---|--------------|--------|----------------------|
| Support roulettes pour écrans interactifs | S70-600W-R | 968451 | 229,00 |

Trépied pour écrans

Ce trépied, fait de métal et de bois, saura s'intégrer parfaitement dans n'importe quelle pièce. Il apportera simplicité et design.

- > Diagonale des écrans : 45-65"
- > VESA : de 200 x 200 à 600 x 400
- > Poids max : 32 kg / 70.4 lbs
- > Pivot : +/-180

GARANTIE
02 ANS



dacomex

| | RÉF. DACOMEX | RÉF. | PRIX DE VENTE (€ HT) |
|---------------------|--------------|--------|----------------------|
| Trépied pour écrans | S65-600E | 903129 | 159,00 |

Support sur pied pour écrans jusqu'à 65"

GARANTIE
05 ANS

Ce support Vogel's s'intégrera parfaitement dans toutes vos pièces !

Grâce au passage de câbles dédié, tous les câbles seront masqués.

- > VESA : 100 x 100 à 400 x 400
- > Poids max. supporté : 80 kg
- > Dimensions max sol/écran : 1700 mm
- > Dimensions : 1800 x 772 x 578 mm



| | RÉF. VOGEL'S | RÉF. | PRIX DE VENTE (€ HT) |
|----------------------------------|--------------|--------|----------------------|
| Support sur roulettes pour écran | F1844B | 903536 | 769,10 |

Support sur pied pour écran

Ce support sur pied, à la fois pratique et élégant, a été conçu pour une utilisation dans des bureaux, des salles de réunions ou des boutiques. Il dispose d'un système de management des câbles, qui dissimulera complètement les cordons, et d'une tablette sur laquelle vous pourrez poser un décodeur ou un lecteur DVD par exemple.

- > VESA : de 200 x 200 à 600 x 400
- > Poids max : 40 kg
- > Inclinaison : non
- > Rotation : non
- > Pivot : +/- 35°
- > Dimensions : 660 x 400 x 1466 mm (L x l x h)
- > Accessoires : une tablette

NEW



dacomex

| | RÉF. DACOMEX | RÉF. | PRIX DE VENTE (€ HT) |
|------------------|--------------|--------|----------------------|
| Support sur pied | S75-600F | 903586 | 179,00 |

Support mural pour télécommande

2 systèmes de fixation !

Ce support élégant permet de déposer des télécommandes, des stylos, des feutres ou autres.. Vos salles de réunion seront ainsi rangées et vous ne chercherez plus les télécommandes ! Robuste, il supporte jusqu'à 2 kg !

2 options de montage sont possible :

- En vissant le support au mur (visserie fournie)
- En collant le support au mur grâce à l'adhésif fourni

Ce support est également doté d'une fente dans le bas afin de limiter l'accumulation de poussière ou d'humidité.

- > Dimensions : 193 x 50 x 111 mm
- > Poids supporté : 2 kg
- > Couleur : gris anthracite
- > Boîte de 2 supports



| | RÉF. | PRIX DE VENTE (€ HT) |
|--|--------|----------------------|
| Support mural pour télécommande (2 pièces) | 903426 | 17,39 |

Supports pour vidéoprojecteurs

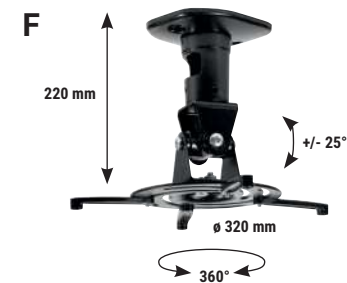
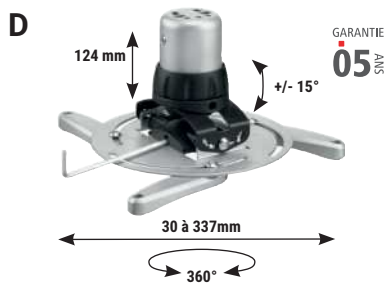
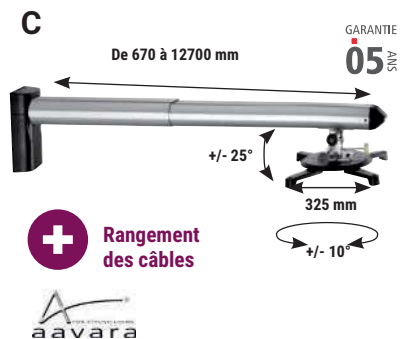
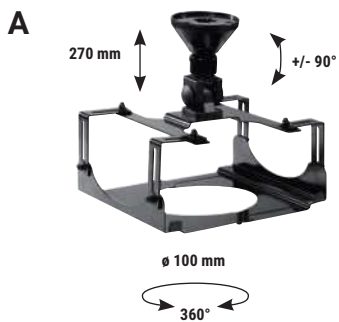

+ Existe en blanc

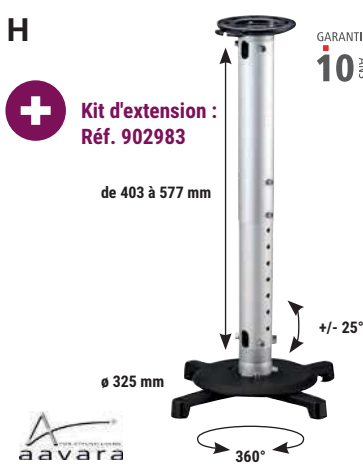
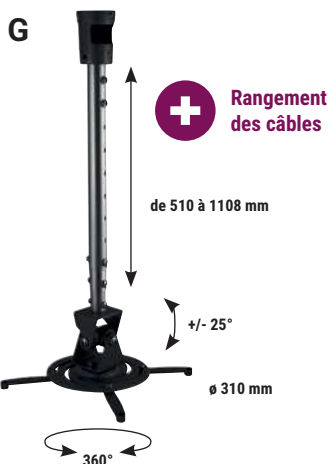

INSTALLATION ET ÉQUIPEMENT MULTIMÉDIA

| | LONGUEUR DU BRAS | DIAMÈTRE PLATINE / DIMENSIONS CAISSON | INCLINAISON | ROTATION | POIDS SUPPORTÉ | RÉF. FOURNISSEUR | RÉF. | PRIX DE VENTE (€ HT) |
|----------|-----------------------------------|--|--------------------|---|----------------|------------------|------------|----------------------|
| A | Support plafond caisson | 270 mm | 270 x 245 x 118 mm | +/- 90° | 360° | 10 kg | ECF-903093 | 903093 109,69 |
| B | Support mural ultra courte focale | De 310 à 540 mm | 325 mm | +/- 5° (côté mur) +/- 10° (côté vidéoprojecteur) | Non | 15 kg | PB053 | 903248 185,00 |
| C | Support mural courte focale | De 670 à 12700 mm | 325 mm | +/- 5° (côté mur) +/- 25° (côté vidéoprojecteur) | +/- 10° | 12 kg | PB120 | 903246 179,00 |
| D | Support plafond | 124 mm | De 30 à 337 mm | +/- 15° | 360° | 20 kg | PPC1500 | 903186 109,75 |
| E | Support plafond | 150 mm | De 54 à 320 mm | +/- 15° | 360° | 13,5 kg | ECF-903106 | 903106 37,79 |
| F | Support plafond | 220 mm | 320 mm | +/- 25° | 360° | 13,5 kg | ECF-903089 | 903089 101,99 |
| G | Support plafond | De 510 à 1108 mm | 310 mm | +/- 25° | 360° | 13,6 kg | ECF-903102 | 903102 102,79 |
| H | Support plafond | De 403 à 577 mm (Jusqu'à 955 mm avec le kit d'extension) | 325 mm | +/- 25° | 360° | 15 kg | PL320 | 902982 87,50 |
| J | Support plafond | De 550 à 850 mm | De 30 à 337 mm | +/- 15° | 360° | 20 kg | PPC1555 | 903466 183,75 |
| I | Table roulante | Réglable de 772 à 872 mm | - | Plateau inclinable | - | 10 kg | ECF-965033 | 965033 101,19 |

ÉDUCATION/FORMATION

GARANTIE
03 ANS



Benq

GARANTIE
03 ANS



Benq

GARANTIE
05 ANS



Benq



Optoma

GARANTIE
02 ANS



Optoma

| | Vendu avec support mural | Fonction souris et pointeur Laser | Lumineux et compact |
|--------------------------|---------------------------------|--|----------------------------|
| MODÈLE | MX808STH | EW800ST | MW855UST+ |
| RÉSOLUTION | 1024 x 768 | 1280 x 800 | 1280 x 800 |
| LUMINOSITÉ (LUMENS) | 3 600 | 3 300 | 3 500 |
| TECHNOLOGIE | DLP | DLP | DLP |
| CONTRASTE | - | 20000:1 | 10 000:1 |
| AFFICHAGE NATIF | 4:3 | 16:10 | 16:10 |
| RATIO DE PROJECTION | 0,61:1 | 0,49 | 0,35 |
| SOURCE LUMINEUSE | Lampe | Lampe | Lampe |
| DURÉE DE VIE DE LA LAMPE | Jusqu'à 15 000 heures | Jusqu'à 5 000 heures | 5 000 heures |
| DISTANCE DE PROJECTION | 1 à 3 mètres | Jusqu'à 1 mètre | - |
| TÉLÉCOMMANDE | Oui | Oui | Oui |
| POIDS (KG) | 3,89 | 2,6 | 5 |
| | RÉF. 338076 | RÉF. 338107 | RÉF. 337188 |
| | | | RÉF. 338052 |
| | | | RÉF. 338051 |

MULTIFONCTIONS ET BT0B



Benq



Benq



Optoma

| | MS560 | EW600 | W381 |
|--------------------------|-----------------------|-----------------------|----------------------|
| MODÈLE | MS560 | EW600 | W381 |
| RÉSOLUTION | 1920 x 1200 | 1280 x 800 | 1280 x 800 |
| LUMINOSITÉ (LUMENS) | 3 200 | 3 600 | 3 900 |
| TECHNOLOGIE | DLP | DLP | DLP |
| CONTRASTE | 13000:1 | 20000:1 | 25 000 : 1 |
| AFFICHAGE NATIF | 04:03 | 16:10 | 16:10 |
| RATIO DE PROJECTION | 1,96 - 2,15:1 | 2,56 - 2,68 | 1,55 : 1 - 1,73 : 1 |
| SOURCE LUMINEUSE | Lampe | Lampe | Lampe |
| DURÉE DE VIE DE LA LAMPE | Jusqu'à 15 000 heures | Jusqu'à 15 000 heures | Jusqu'à 6 000 heures |
| DISTANCE DE PROJECTION | 1,7 - 3,8 mètres | 1,7 - 3,8 mètres | 1 - 12 mètres |
| TÉLÉCOMMANDE | Oui | Oui | Oui |
| POIDS (KG) | 1,9 | 2,5 | 3 |
| | RÉF. 338109 | RÉF. 337339 | RÉF. 338054 |

NOMADES

GARANTIE
03 ANS



Benq



Optoma

| | MW632ST | S381 | X381 | X400Lve |
|--------------------------|----------------------|---------------------|---------------------|---------------------|
| MODÈLE | MW632ST | S381 | X381 | X400Lve |
| RÉSOLUTION | 1280 x 800 | 800 x 600 | 1 024 x 768 | 1 024 x 768 |
| LUMINOSITÉ (LUMENS) | 3200 | 3 900 | 3 900 | 4 000 |
| TECHNOLOGIE | DLP | DLP | DLP | DLP |
| CONTRASTE | 13 000:1 | 25 000:1 | 25 000:1 | 25 000:1 |
| AFFICHAGE NATIF | 16:10 | 4:3 | 4:3 | 4:3 |
| RATIO DE PROJECTION | 0,72 - 0,87:1 | 1,94 : 1 - 2,16 : 1 | 1,94 : 1 - 2,16 : 1 | 1,94 : 1 - 2,16 : 1 |
| SOURCE LUMINEUSE | Lampe | Lampe | Lampe | Lampe |
| DURÉE DE VIE DE LA LAMPE | Jusqu'à 6 000 heures | 6 000 heures | 6 000 heures | 6 000 heures |
| DISTANCE DE PROJECTION | 1 mètres | 1 - 12 mètres | 1 - 12 mètres | 1 - 12 mètres |
| TÉLÉCOMMANDE | Oui | Oui | Oui | Oui |
| POIDS (KG) | 2,6 | 3,05 | 2,99 | 3,05 |
| | RÉF. 337202 | RÉF. 338056 | RÉF. 338058 | RÉF. 338059 |

Vidéoprojecteurs



MULTI-FONCTIONS / BTOB ET ÉDUCATION



| | Incroyablement léger et compact, laser longue durée | Très léger | | Très lumineux avec réglage intelligent | |
|--------------------------|--|-----------------------|-----------------------|---|---|
| MODÈLE | VPL-CWZ10 | VPL-PHZ51 | VPL-PHZ61 | VPL-FHZ80 | VPL-FHZ85 |
| RÉSOLUTION | 1280 x 800 | 1920 x 1200 | 1920 x 1200 | 1920 x 1200 | |
| LUMINOSITÉ (LUMENS) | 5 000 | 5300 (5800 au centre) | 6400 (7000 au centre) | 6000 (6500 au centre) | 7300 (8000 au centre) |
| TECHNOLOGIE | 3LCD | 3LCD | 3LCD | 3LCD | |
| CONTRASTE | ∞ : 1 | ∞ : 1 | ∞ : 1 | ∞ : 1 | |
| AFFICHAGE NATIF | 16:10 | 16:10 | 16:10 | 16:10 | |
| RATIO PROTECTION | 1,29:1 à 2,07:1 | 1,23-1,97:1 | 1,23-1,97:1 | 1,39:1 à 2,23:1 avec optique standard* | |
| SOURCE LUMINEUSE | Laser | Laser | Laser | Laser | |
| DURÉE DE VIE DE LA LAMPE | 20 000 heures | 20 000 heures | 20 000 heures | 20 000 heures | |
| COLORIS | Blanc | Blanc | Blanc | Noir ou blanc | |
| TÉLÉCOMMANDE | Oui | Oui | Oui | Oui | |
| POIDS (KG) | | 6,8 | 7 | | |
| | RÉF. 772694 | RÉF. 773620 | RÉF. 773674 | RÉF. 751143 NOIR 751145 BLANC | RÉF. 751144 NOIR 751146 BLANC |

* Optiques optionnelles disponibles allant de 0,33 : 1 à 4,84 : 1



| | Lens shift plus ample et laser longue durée | | | | |
|--------------------------|--|---|---|--|--|
| MODÈLE | VPL-FHZ91 | VPL-FHZ101 | VPL-FHZ131 | | |
| RÉSOLUTION | 1920 x 1200 | 1920 x 1200 | 1920 x 1200 | | |
| LUMINOSITÉ (LUMENS) | 9 000 | 10 000 | 13 000 | | |
| TECHNOLOGIE | 3LCD | 3LCD | 3LCD | | |
| CONTRASTE | ∞ : 1 | ∞ : 1 | ∞ : 1 | | |
| AFFICHAGE NATIF | 16:10 | 16:10 | 16:10 | | |
| RATIO PROTECTION | 1,30-1,96:1 avec optique standard | 1,30-1,96:1 avec optique standard | 1,30-1,96:1 avec optique standard | | |
| SOURCE LUMINEUSE | Laser | Laser | Laser | | |
| DURÉE DE VIE DE LA LAMPE | 20 000 heures | 20 000 heures | 20 000 heures | | |
| COLORIS | Noir ou blanc | Noir ou blanc | Noir ou blanc | | |
| TÉLÉCOMMANDE | Oui | Oui | Oui | | |
| POIDS (KG) | 26 | 26 | 27 | | |
| | RÉF. 792962 NOIR 792961 BLANC | RÉF. 792963 NOIR 773382 BLANC | RÉF. 792966 NOIR 792965 BLANC | | |

RÉSIDENTIEL ET HOME-CINÉMA



| | Étoiles des numériques 2023** | Luminosité et performance durable |
|--------------------------|--|--|
| MODÈLE | VPL-XW5000 * | VPL-XW7000 * |
| RÉSOLUTION | 3840 x 2160 | 3840 x 2160 |
| LUMINOSITÉ (LUMENS) | 2000 | 3200 |
| TECHNOLOGIE | Matrice SXRD 4K native et processeur X1 ultime | Matrice SXRD 4K native et processeur X1 ultime |
| CONTRASTE | ∞ : 1 | ∞ : 1 |
| AFFICHAGE NATIF | 16:10 | 16:10 |
| RATIO PROTECTION | 1,38:1 à 2,21:1 | 1,35:1 à 2,84:1 |
| SOURCE LUMINEUSE | Laser | Laser |
| DURÉE DE VIE DE LA LAMPE | 20 000 heures | 20 000 heures |
| COLORIS | Noir ou blanc | Noir ou blanc |
| TÉLÉCOMMANDE | Oui | Oui |
| | RÉF. 793004 NOIR 793005 BLANC | RÉF. 793002 NOIR 793003 BLANC |

*Uniquement pour les revendeurs accrédités home-cinéma.

**Les Étoiles des Numériques récompensent les modèles phares de l'année par leurs différents laboratoires de tests.

INSTALLATION ET ÉQUIPEMENT MULTIMÉDIA

ÉCRANS SUR PIED



 **Verrins à gaz !**

| SUPPORT | Trépied | Trépied | Trépied | Trépied | Portable |
|---------------------|--|--|--|--|--|
| FORMAT | 1:1 | 1:1 | 1:1 | 4:3 | 4:3 |
| ANGLE DE VISION | 110° | 110° | 110° | 110° | 110° |
| DIMENSIONS (TOILE) | 152 x 152 cm | 178 x 178 cm | 213 x 213 cm | 164 x 123 cm | 163 x 122 cm |
| DIMENSIONS (CARTER) | 174 x 17 x 13 cm | 201 x 17 x 13 cm | 237 x 17 x 13 cm | 191 x 18 x 12,5 cm | 189 x 15,5 x 14,5 cm |
| FUNCTIONNALITÉS | Ralentisseur de propagation des flammes et humidité - Poignée de transport | Ralentisseur de propagation des flammes et humidité - Poignée de transport | Ralentisseur de propagation des flammes et humidité - Poignée de transport | Ralentisseur de propagation des flammes et humidité - Poignée de transport | Ralentisseur de propagation des flammes et humidité - Poids : 9,3 kg |
| | RÉF. 964102 | RÉF. 964112 | RÉF. 964122 | RÉF. 964171 | RÉF. 964161 |
| | PRIX DE VENTE (€ HT) 116,00 | PRIX DE VENTE (€ HT) 137,98 | PRIX DE VENTE (€ HT) 160,45 | PRIX DE VENTE (€ HT) 187,88 | PRIX DE VENTE (€ HT) 331,79 |

ÉCRANS MURAUX MANUELS



MOTORISÉ

| SUPPORT | Mural ou plafond (manuel) | Mural ou plafond (manuel) | Mural ou plafond (manuel) | Mural ou plafond (manuel) | Mural ou plafond (motorisé) |
|---------------------|---|---|---|---|---|
| FORMAT | 4:3 | 4:3 | 4:3 | 4:3 | 16 : 9 |
| ANGLE DE VISION | 110° | 110° | 110° | 110° | 110° |
| DIMENSIONS (TOILE) | 171 x 128 cm | 203 x 152 cm | 243 x 182 cm | 305 x 229 cm | 221 x 124 cm |
| DIMENSIONS (CARTER) | 193 x 15 x 13,5 cm | 228 x 15 x 13,5 cm | 268 x 15 x 13,5 cm | 324,5 x 15 x 13,5 cm | 249 x 9,4 x 8 cm |
| OPTIONS | - | - | - | - | Télécommande, interrupteur et adaptateur secteur inclus |
| FUNCTIONNALITÉS | Toile épaisse infroissable, ralentisseur de propagation des flammes et humidité, à bordure noire pour un meilleur cadrage. Carter métallique plus robuste | Toile épaisse infroissable, ralentisseur de propagation des flammes et humidité, à bordure noire pour un meilleur cadrage. Carter métallique plus robuste | Toile épaisse infroissable, ralentisseur de propagation des flammes et humidité, à bordure noire pour un meilleur cadrage. Carter métallique plus robuste | Toile épaisse infroissable, ralentisseur de propagation des flammes et humidité, à bordure noire pour un meilleur cadrage. Carter métallique plus robuste | Toile épaisse infroissable, ralentisseur de propagation des flammes et humidité, à bordure noire pour un meilleur cadrage. Carter métallique plus robuste |
| | RÉF. 964131 | RÉF. 964143 | RÉF. 964144 | RÉF. 964145 | RÉF. 964157 |
| | PRIX DE VENTE (€ HT) 150,85 | PRIX DE VENTE (€ HT) 158,14 | PRIX DE VENTE (€ HT) 206,67 | PRIX DE VENTE (€ HT) 360,70 | PRIX DE VENTE (€ HT) 404,90 |

ÉCRANS MURAUX MOTORISÉS



| SUPPORT | Mural ou plafond (motorisé) | Mural ou plafond (motorisé) | Mural ou plafond (motorisé) | Mural ou plafond (motorisé) |
|---------------------|---|---|---|---|
| FORMAT | 4:3 | 4:3 | 4:3 | 16 : 9 |
| ANGLE DE VISION | 110° | 110° | 110° | 110° |
| DIMENSIONS (TOILE) | 203 x 152 cm | 243 x 182 cm | 305 x 229 cm | 265 x 149 cm |
| DIMENSIONS (CARTER) | 231 x 9,4 x 8 cm | 271 x 9,4 x 8 cm | 337 x 9,4 x 8 cm | 293 x 9,4 x 8 cm |
| OPTIONS | Télécommande, interrupteur et adaptateur secteur inclus | Télécommande, interrupteur et adaptateur secteur inclus | Télécommande, interrupteur et adaptateur secteur inclus | Télécommande, interrupteur et adaptateur secteur inclus |
| FUNCTIONNALITÉS | Toile épaisse infroissable, ralentisseur de propagation des flammes et humidité, à bordure noire pour un meilleur cadrage. Carter métallique plus robuste | Toile épaisse infroissable, ralentisseur de propagation des flammes et humidité, à bordure noire pour un meilleur cadrage. Carter métallique plus robuste | Toile épaisse infroissable, ralentisseur de propagation des flammes et humidité, à bordure noire pour un meilleur cadrage. Carter métallique plus robuste | Toile épaisse infroissable, ralentisseur de propagation des flammes et humidité, à bordure noire pour un meilleur cadrage. Carter métallique plus robuste |
| | RÉF. 964147 | RÉF. 964148 | RÉF. 964149 | RÉF. 964158 |
| | PRIX DE VENTE (€ HT) 310,90 | PRIX DE VENTE (€ HT) 407,54 | PRIX DE VENTE (€ HT) 573,38 | PRIX DE VENTE (€ HT) 378,52 |

CHARGEBOX



Pieuve de rechargement

Chargeur de table FAST CHARGE !



Chargeur de table Welcom, idéal pour vos salles de réunion, permet aux collaborateurs de recharger leurs téléphones et tablettes grâce à un objet unique en son genre.

Dimensions : Haut 21,1 x 14 cm

Poids : 4 Kg

Chargeur à induction sans fil

Configuration des câbles : 1 USB C Fast Charge, 1 USB C, 1 iPhone Fast Charge 1 iPhone, 1 Micro USB

Matériaux : Acier et Inox brossé 30/10ème

INOX verni à très haute température (anti-trace)

Structure garantie 10 ans

| | RÉF.CHARGEBOX | RÉF. |
|-------------------------------|---------------|---------------|
| Pieuve de rechargement WELCOM | WEL | 772855 |

Meuble de rechargement tout appareil



10 casiers téléphones, tablettes et laptop/Mac !

Meuble de rechargement Integral 10 composé de 8 casiers pour téléphones/tablettes et 2 casiers pour laptop/Mac. 2 versions possibles : murale ou avec option colonne. Casiers avec serrures à code.

Dimensions version murale : 62 cm (H) x 50 cm (L) x 30 cm (P)

Poids : 38 Kg

Dimensions avec option colonne : 180 cm (H) x 56 cm (L) x 35 cm (P)

Poids avec option colonne : 120 Kg

Dimensions casiers téléphones/tablettes : 7 cm (H) x 20 cm (L) x 28 cm (P)

Dimensions casiers laptop/Mac : 7 cm (H) x 40 cm (L) x 28 cm (P)

Matériaux : Aluminium 15/10ème et acier 25/10ème

Configuration par casier : 1 câble iPhone, 1 câble USB C + prise 220V pour les 2 casiers laptop/Mac

Produit pré-cablé



| | RÉF.CHARGEBOX | RÉF. |
|----------------------------------|---------------|---------------|
| Meuble Integral 10 tout appareil | INT - 2C | 772856 |
| Option colonne | INT - COL | 772857 |

Configuration serrures RFID sur commande. Configuration des câbles sur mesure sur commande

Meuble de rechargement pour laptop/Mac



6 casiers pour laptop/Mac !

Meuble de rechargement Integral 6 composé de 6 casiers pour laptop/Mac. 2 versions possibles : murale ou avec option colonne. Casiers avec serrures à code.

Dimensions version murale : 62 cm (H) x 50 cm (L) x 30 cm (P)

Poids : 38 Kg

Dimensions avec option colonne : 180 cm (H) x 56 cm (L) x 35 cm (P)

Poids avec option colonne : 120 Kg

Dimensions casiers laptop/Mac : 7 cm (H) x 40 cm (L) x 28 cm (P)

Matériaux : Aluminium 15/10ème et acier 25/10ème

Configuration par casier : 1 câble USB C + prise 220V

Structure garantie 10 ans

Produit pré-cablé



| | RÉF.CHARGEBOX | RÉF. |
|-----------------------------------|---------------|---------------|
| Meuble Integral 6 pour laptop/Mac | INT6 - 2C | 772858 |
| Option colonne | INT - COL | 772859 |

Configuration serrures RFID sur commande. Configuration des câbles sur mesure sur commande

Meuble de rechargement pour 48 téléphones



Gérez vos flottes de téléphones !

Meuble de rangement et de rechargement hyper compact. Montage en série possible des meubles : jusqu'à 6 meubles sur une seule prise. Deux meubles peuvent être superposés. Fixation murale avec pieds de soutien inclus.

Dimensions meuble : 70 cm (H) x 105 cm (L) x 25 cm (P)

Dimensions casier : 6 cm (H) x 14,2 cm (L) x 21 cm (P)

Poids : 55 Kg

Matériaux : Acier 15/10ème et 25/10ème

Configuration par casier : 1 câble iPhone, 1 câble USB C

Configuration serrures : à cadenas

Structure garantie 10 ans

Produit pré-cablé



| | RÉF.CHARGEBOX | RÉF. |
|--------------------------------|---------------|---------------|
| Meuble de rechargement TEAM 48 | T48 - 2C | 772860 |

Meuble de rechargement pour téléphones et tablettes



Gérez vos flottes de tablettes et de téléphones !

Meuble de rangement et de rechargement hyper compact pour 16 tablettes et 8 téléphones. Montage en série possible des meubles : jusqu'à 6 meubles sur une seule prise. Deux meubles peuvent être superposés. Fixation murale avec pieds de soutien inclus.

Dimensions meuble : 70 cm (H) x 105 cm (L) x 25 cm (P)

Dimensions casier téléphones : 6 cm (H) x 14,2 cm (L) x 21 cm (P)

Dimensions casier tablettes : 6 cm (H) x 34,8 cm (L) x 21 cm (P)

Poids : 48 Kg

Matériaux : Aluminium 15/10ème et acier 25/10ème

Configuration par casier téléphone : 1 câble iPhone, 1 câble USB C

Configuration par casier tablette : 1 câble USB C

Configuration serrures : à cadenas

Structure garantie 10 ans

Produit pré-cablé



| | RÉF.CHARGEBOX | RÉF. |
|----------------------------------|---------------|---------------|
| Meuble de rechargement TEAM 16+8 | T16 - 2C | 772861 |

Équipement de rechargement et sécurisation mobile



Les chariots de recharge

Le cœur de l'offre Lockncharge !

Ils peuvent accueillir jusqu'à 20, 30 à 40 périphériques: iPads, tablettes, laptops et plus encore! Ils sont tous fournis dorénavant avec les fameux paniers lockncharge. Le concept ouvert innovant et les paniers Lockncharge permettent de distribuer les appareils plus rapidement. Ce sont jusqu'à 70h de temps d'enseignement en plus par chariot par an qui peuvent ainsi être gagnées.

• **Gamme Joey** : chariot à ouverture sur le dessus. Garantie 10ans Lockncharge incluse.

• **Gamme Carrier** : chariot à ouverture sur le dessus. Le plateau s'ouvre et se transforme en bureau ou fait office d'étagère. Garantie à vie Lockncharge incluse.



Réf. 903083



TOP QUALITÉ !

GARANTIE 10 ANS

GARANTIE À VIE

Réf. 903078

| | RÉF. | PRIX DE VENTE (€ HT) |
|---------------------------|--------|----------------------|
| GAMME JOEY | | |
| Chariot pour 30 appareils | 903083 | 1199,00 |
| Chariot pour 40 appareils | 903154 | 1449,00 |
| GAMME CARRIER | | |
| Chariot pour 20 appareils | 903076 | 1449,00 |
| Chariot pour 30 appareils | 903077 | 1699,00 |
| Chariot pour 40 appareils | 903078 | 1999,00 |

Les armoires de recharge

Ces armoires de haute qualité peuvent être fixées au mur ou posées sur un bureau et rechargent jusqu'à 16 appareils mobiles.

• **Gamme Carrier** : armoire de charge universelle équipée de prises 240 V pour tablettes et PC portables. Les 2 paniers Lockncharge et les racks de stockage pour appareils plus grands sont inclus dans le prix.

• **Gamme IQ** : armoire de charge USB pour iPad et tablettes. Les 2 paniers Lockncharge et les racks de stockage pour appareils plus grands sont inclus dans le prix.

• **Gamme Putnam** : armoires pour 8 ou 16 iPhones ou iPad, précâblée Lightning, avec indicateur LED d'état de charge externes



Réf. 902974

Réf. 902975



Réf. 902973



Réf. 903236

| | RÉF. | PRIX DE VENTE (€ HT) |
|----------------------------------|--------|----------------------|
| GAMME CARRIER | | |
| Armoire pour 10 appareils | 902973 | 779,00 |
| GAMME IQ POUR IPAD ET TABLETTE | | |
| Armoire pour 10 appareils | 903236 | 549,00 |
| Armoire pour 10 appareils USB-C™ | 902956 | 649,00 |
| GAMME PUTNAM POUR IPAD ET IPHONE | | |
| Armoire pour 8 appareils | 902974 | 549,00 |
| Armoire pour 16 appareils | 902975 | 799,00 |

GARANTIE À VIE

Les armoires connectées

Ces tours connectées avec logiciel Cloud inclus offrent une solution complète pour le rechargement, le stockage, la sécurisation des appareils mobiles ainsi que la gestion efficace des flux opérationnels. Casier connecté innovant pour éliminer la gestion manuelle des appareils et pour automatiser la distribution/retour sans contact d'appareils, SAV. Accès des utilisateurs aux tours grâce à l'intégration d'un annuaire externe

- Gérez plusieurs armoires à partir d'un portail web unique et centralisé.
- Intégration du logiciel par API
- Chaque casier est équipé d'une prise 240V et d'une prise USB (USB-C™) pour la Réf. 903975)
- Kit optionnel de mise en réseau, donner un accès aux transferts de données à chaque casier grâce aux connexions Ethernet individuelles
- Accès avec un code PIN ou RFID



Réf. 903065

Réf. 903059

| | RÉF. | PRIX DE VENTE (€ HT) |
|-------------------------------|--------|----------------------|
| GAMME CONNECTÉE FUYL | | |
| Armoire 5 casiers | 903065 | 4599,00 |
| Armoire 15 casiers | 903059 | 6599,00 |
| Armoire 15 casiers pro USB-C™ | 903975 | 8999,00 |

GARANTIE À VIE

La station de recharge ultra mobile

La mallette CarryOn est ultra-mobile ou peut se fixer au mur et permet de recharger, sécuriser et transporter jusqu'à 5 iPad ou tablettes. Très légères avec leur structure en aluminium.



Réf. 903067



Réf. 903079

| | RÉF. | PRIX DE VENTE (€ HT) |
|---|--------|----------------------|
| GAMME CARRYON | | |
| Mallette de charge Noire pour 5 appareils | 903079 | 399,00 |
| Mallette de charge Bleue pour 5 appareils | 903067 | 399,00 |

GARANTIE À VIE

Solutions mobilité, serveur et PC

| | |
|---|-----|
| Intégration serveur PC | 307 |
| Périphériques PC et accessoires bureautiques | 327 |
| Téléphonie et conférence | 375 |
| Mobilité | 391 |
| Consommables | 407 |

Duplicateur autonome
de SSD M.2
Réf. 924620
Page 323

Copieur disque dur
Sata 3,5"/2,5" vers
SSD M.2. NVMe
Réf. 508350
Page 323

Adaptateur RAID
SSD vers SATA 2,5"
Réf. 307607
Page 312

Intégration serveur et PC

| | |
|--|-----|
| Boîtiers serveurs 2U, 3U et 4U | 308 |
| Boîtiers tour PC et accessoires | 309 |
| Backplanes et racks pour SSD 2,5" | 310 |
| Backplanes, racks amovibles ICY DOCK | 311 |
| Adaptateur disque SSD M.2 et mSATA | 312 |
| Connectique d'intégration PC et serveurs - SATA | 313 |
| Connectique d'intégration PC et serveurs - SATA / SAS / USB et alimentations | 314 |
| Connectique d'intégration PC et serveurs - Alimentations | 315 |
| Connectique d'intégration PC / serveurs - alimentations et accessoires | 316 |
| Ventilateurs de rechange et pâte thermique | 317 |
| RASPBERRY | 318 |
| Accessoires RASPBERRY et barrettes mémoire | 319 |
| Cartes contrôleur SATA et USB | 320 |
| Cartes ports série RS-232 et ports LPT parallèles | 321 |
| Cartes graphiques externes USB et audio USB | 322 |
| Adaptateurs et Stations d'accueil pour disques et SSD | 323 |
| SSD et disques durs professionnels | 324 |
| Boîtiers externes 2,5" et SSD SATA | 325 |
| Boîtiers pour SSD NVMe et disques durs 3,5" | 326 |

Duplicateur clône
2 ports SSD M.2 NVMe
Réf. 738185
Page 323



Boîtiers serveurs 2U, 3U et 4U

BOÎTIERS SERVEURS RACKABLES 19" 2U ET 3U



Dexlan



Dexlan



Dexlan



Dexlan

| PLUS PRODUIT | Economique et complet ! | Façade amovible à verrouillage ! | Spécialement conçu pour les coffrets ! | Pour les hautes performances ! |
|---|---|---|--|--|
| HAUTEUR | 2U | 2U | 3U | 3U |
| PROFONDEUR | 380 mm | 551 mm | 300 mm | 380 mm |
| FORMAT | MicroATX (243 x 243 mm) Mini-ITX (170 x 170 mm) | ATX (304 x 243 mm) MicroATX (243 x 243 mm) | ATX (304 x 243 mm) MicroATX (243 x 243 mm) Mini-ITX (170 x 170 mm) | ATX (304 x 243 mm) MicroATX (243 x 243 mm) Mini-ITX (170 x 170 mm) |
| NOMBRE DE SLOTS PCI / PCIE | x 4 Low Profile - prof. max : 170 mm | x 7 Low Profile - prof. max : 260 mm | x 4 - prof max : 160 mm | x 4 - prof max : 330 mm |
| FORMAT D'ALIMENTATION | ATX à ventilation arrière (prof max 180 mm) (Réf. 801420) | ATX à ventilation arrière (prof max 180 mm) (Réf. 801420) | ATX (prof max 140 mm) | ATX (prof max 180 mm) |
| PORTS USB | 2 x USB 2.0 (en façade) | 2 x USB 2.0 (en façade) | 2 x USB 2.0 (en façade) | 2 x USB 2.0 (en façade) |
| EMPLACEMENTS 5,25" VISIBLES | x 2 | x 2 | x 1 | x 3 |
| EMPLACEMENTS 3,5" VISIBLES | - | x 1 | - | - |
| EMPLACEMENTS 3,5" INVISIBLES | x 2 | x 4 | x 3 | x 5 |
| EMPLACEMENTS 2,5" | - | - | - | - |
| EMPLACEMENTS POUR VENTILATEUR(S) ARRIÈRE | - | 1 x 60 mm | 1 x 60 mm | 2 x 60 mm |
| QUANTITÉ DE VENTILATEUR(S) ARRIÈRE FOURNI(S) | - | 1 x 60 x 25 mm | - | - |
| EMPLACEMENTS POUR VENTILATEUR(S) EN FAÇADE | 2 x 80 mm + filtre | - | 4 x 60 mm | 2 x 80 mm |
| QUANTITÉ DE VENTILATEUR(S) EN FAÇADE FOURNI(S) | 2 x 80 x 20 mm | - | 2 x 60 x 25 mm | 2 x 80 x 25 mm |
| EMPLACEMENTS POUR VENTILATEUR(S) INTERNE(S) | - | 3 x 80 mm | 2 x 60 mm | - |
| QUANTITÉ DE VENTILATEUR(S) INTERNE(S) FOURNI(S) | - | 2 x 80 x 25 mm | - | - |
| REMARQUES | La profondeur de l'alimentation fait varier la profondeur des baies 5,25". Idem pour les cartes Low Profile avec la baie 3,5" | Ventilateurs haut de gamme à roulement à billes | | |
| | RÉF. 736695 | RÉF. 736690 | RÉF. 736720 | RÉF. 736730 |

BOÎTIERS SERVEURS RACKABLES 19" 4U



| PLUS PRODUIT | 4U et faible encombrement ! | Façade verrouillable ! | Compatible alimentation redondante ! | Jusqu'à 10 emplacements disques durs ! |
|---|--|-------------------------|--|--|
| HAUTEUR | 4U | 4U | 4U | 4U |
| PROFONDEUR | 380 mm | 450 mm | 450 mm | 650 mm |
| FORMAT | ATX (304 x 243 mm) MicroATX (243 x 243 mm) Mini-ITX (170 x 170 mm) | ATX (304 x 243 mm) | eATX (304 x 330 mm) ATX (304 x 243 mm) MicroATX (243 x 243 mm) | eATX (304 x 330 mm) ATX (304 x 243 mm) MicroATX (243 x 243 mm) |
| NOMBRE DE SLOTS PCI / PCIE | x 7 | x 7 - prof max : 210 mm | x 7 - prof max : 240 mm | x 7 - prof max : 342 mm |
| FORMAT D'ALIMENTATION | ATX (prof max 200 mm) | ATX (prof max 140 mm) | ATX (prof max 260 mm) | ATX (prof max 200 mm) |
| PORTS USB | | 2 x USB 2.0 (en façade) | 2 x USB 2.0 (en façade) | 2 x USB 2.0 (en façade) |
| EMPLACEMENTS 5,25" VISIBLES | x 3 | x 2 | x 3 | x 6 |
| EMPLACEMENTS 3,5" VISIBLES | - | x 1 | x 1 | - |
| EMPLACEMENTS 3,5" INVISIBLES | x 8 | x 5 | x 7 (avec CM ATX) | x 8 |
| EMPLACEMENTS 2,5" | x 1 | - | - | x 2 |
| EMPLACEMENTS POUR VENTILATEUR(S) ARRIÈRE | 2 x 60 mm | 2 x 60 mm | 2 x 80 mm | 2 x 60 mm |
| QUANTITÉ DE VENTILATEUR(S) ARRIÈRE FOURNI(S) | - | 2 x 60 x 15 mm | - | - |
| EMPLACEMENTS POUR VENTILATEUR(S) EN FAÇADE | 1 x 120 mm | 1 x 120 mm | 1 x 120 mm | - |
| QUANTITÉ DE VENTILATEUR(S) EN FAÇADE FOURNI(S) | 1 x 120 mm | 1 x 120 x 25 mm | 1 x 120 x 25 mm | - |
| EMPLACEMENTS POUR VENTILATEUR(S) INTERNE(S) | - | 2 x 80 mm | - | 2 x 120 mm |
| QUANTITÉ DE VENTILATEUR(S) INTERNE(S) FOURNI(S) | - | - | - | 2 x 120 mm |
| | RÉF. 736578 | RÉF. 736505 | RÉF. 736507 | RÉF. 736579 |

Boîtiers tour PC et accessoires



| PLUS PRODUIT | Equipé USB 3.0 ! | Lecteur Carte SD/SSD Intégré ! | Hauteur max Ventilad 162 mm ! |
|---|--|--|---------------------------------------|
| MODÈLE | Advance GRAPHIT | Advance IMPULSE | Advance ORIGIN |
| USAGE | Bureautique / Multimédia / Jeux | Bureautique / Multimédia | Bureautique / Multimédia / Jeux |
| FORMAT BOÎTIER | Moyen tour | Mini tour | Moyen tour |
| DIMENSIONS (L x H x P) | 185 x 420 x 462 mm | 175 x 325 x 350 mm | 198 x 418 x 418 mm |
| FORMAT DE CARTE MÈRE | ATX / Micro ATX | MicroATX / Mini-ITX | ATX / MicroATX / Mini-ITX |
| NOMBRE DE SLOTS PCI / PCIE | x 7 | x 4 | x 7 |
| FORMAT D'ALIMENTATION | ATX (non fourni) | ATX (350 W nominal fourni) | ATX (350 W nominal fourni) |
| PORTS USB | 2 x USB 3.0 (en façade) | 2 x USB 3.0 + 1 x USB 2.0 (en façade) | 2 x USB 3.0 + 1 x USB 2.0 (en façade) |
| EXTENSIONS | 2 x Jack 3,5 (HP / Mic) | 2 x Jack 3,5 (HP / Mic) | 2 x Jack 3,5 (HP / Mic) |
| EMPLACEMENTS 5,25" VISIBLES | x 3 | x 1 | x 1 |
| EMPLACEMENTS 3,5" VISIBLES | x 1 | - | - |
| EMPLACEMENTS 3,5" INVISIBLES | x 5 | x 2 | x 2 |
| EMPLACEMENTS 2,5" | x 1 | x 2 | x 2 |
| TYPES D'EMPLACEMENTS POUR VENTILATEUR(S) ARRIÈRE | 1 x 80 ou 120 mm | 1 x 80 mm | 1 x 80 ou 90 mm |
| QUANTITÉ DE VENTILATEUR(S) ARRIÈRE FOURN(S) | - | - | - |
| TYPE D'EMPLACEMENTS POUR VENTILATEUR(S) EN FAÇADE | 1 x 80 ou 120 mm | 1 x 120 mm | 1 x 120 mm |
| QUANTITÉ DE VENTILATEUR(S) EN FAÇADE FOURN(S) | - | - | - |
| REMARQUES | Paroi latérale ajoutée avec emplacement ventilateur 80/120 | Paroi latérale ajoutée, façade acier brossé noir | Cartes graphiques Long. 365mm max |
| | RÉF. 734404 | RÉF. 734406 | RÉF. 734408 |

ALIMENTATIONS POUR BOÎTIERS SERVEURS ET BOÎTIERS PC

A



B



350 W nominal réel !

C



Puissance stable et continue !



480 W Max



480 W Max

| MODÈLE | PUISSANCE | VENTILATEUR | ALIM. SATA | ALIM. IDE | ALIM. FDD | ALIM. CM | ALIM. CPU | ALIM. PCIE | DIMENSIONS | RÉF. |
|----------|----------------------------|-------------|------------|-----------|-----------|----------|-----------|------------|-------------------|---------------|
| A | Générique 230W (500 W max) | 1 x 120 mm | 4 | 4 | 1 | AXT 20+4 | 2 x P4 | 0 | 150 x 140 x 86 mm | 574001 |
| B | SP-350A8 350W (480 W max) | 1 x 80 mm | 3 | 2 | 1 | AXT 20+4 | P8 (2x4) | 1x 6.2 | 150 x 141 x 85 mm | 801408 |
| C | SP-350A12 350W (480 W max) | 1 x 120 mm | 3 | 2 | 1 | AXT 20+4 | P8 (2x4) | 1x 6+2 | 150 x 141 x 85 mm | 801409 |

ACCESSOIRES POUR BOÎTIERS SERVEURS RACKABLES 19"

Carte riser pour boîtier serveur 1U et 2U

S'utilise pour connecter une carte PCI-E 16x / 32x dans un boîtier Low Profile.



RÉF.

736668

Carte riser pour boîtier serveur 1U et 2U

Rail de fixation pour boîtiers serveurs 19"

Vendu par paire.



Réf. 736685

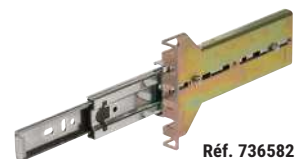

Réf. 736582

| RÉF. | COMPATIBILITÉ | | | | | | |
|---------------|---------------------|---------------------|---------------------|---------------------|---------------------|---------------------|---------------------|
| | CHÂSSIS RÉF. 736695 | CHÂSSIS RÉF. 736690 | CHÂSSIS RÉF. 736710 | CHÂSSIS RÉF. 736700 | CHÂSSIS RÉF. 736505 | CHÂSSIS RÉF. 736507 | CHÂSSIS RÉF. 736579 |
| 736685 | - | ✓ | ✓ | ✓ | - | - | - |
| 736589 | ✓ | - | - | - | - | - | - |
| 736582 | - | - | - | - | ✓ | - | - |

Backplanes et racks pour SSD 2.5"

Adaptateur 1 x HDD / SSD 2,5" en baie 3,5"

Indispensable !

Cet adaptateur permet d'installer un disque dur HDD ou SSD 2,5" dans une baie réservée aux unités 3,5".

- › Kit de 8 vis inclus
- › Dimensions : 101 x 98 x 10 mm
- › Matériau : métal noir



| | RÉF. | PRIX DE VENTE (€ HT) |
|-----------------------------------|--------|----------------------|
| Berceau 5,25" pour 4 disques 2.5" | 730194 | 12,79 |

Berceau 5,25" pour 4 disques 2.5"

Montez vos disques durs 2.5" SSD à la place d'un lecteur de CD et optimisez ainsi l'espace interne du boîtier de votre ordinateur.

- › Kit de vis inclus avec silent block
- › 2 emplacements supérieurs pour disque 2.5" épaisseur 7 ou 9.5 mm
- › 2 emplacements inférieurs pour disque 2.5" épaisseur 7, 9.5 ou 12.5 mm



| | RÉF. | PRIX DE VENTE (€ HT) |
|-----------------------------------|--------|----------------------|
| Berceau 5,25" pour 4 disques 2.5" | 730196 | 5,29 |

Adaptateur 2 x HDD / SSD 2,5" en baie 3,5"

Très pratique avec ses 2 emplacements !

Cet adaptateur permet d'installer 2 disques durs HDD ou SSD 2,5" dans une baie réservée aux unités 3,5".

- › Kit de 12 vis inclus
- › Dimensions : 102 x 115 x 23 mm
- › Matériau : métal noir



| | RÉF. | PRIX DE VENTE (€ HT) |
|--|--------|----------------------|
| Adaptateur 2 x HDD/SSD 2,5" en baie 3,5" | 739192 | 9,99 |

Boîtier de montage SSD pour baie 3,5" à clips

Capot à clips !

Installez rapidement et simplement un SSD ou disque dur 2,5" dans ce boîtier pour ensuite l'installer dans un emplacement disque 3,5" d'un ordinateur.

- › Connectique int. : SATA + Alim (15 + 7 pts) F
- › Connectique ext. : SATA + Alim (15 + 7 pts) F
- › Compatible avec les disques 2,5" (jusqu'à 9.5 mm d'épaisseur)
- › Capot supérieur à clipser
- › Matériau : ABS
- › Dimensions : 3,5"



ICY DOCK®

| | RÉF. | PRIX DE VENTE (€ HT) |
|--------------|--------|----------------------|
| B882SP-1S-2B | 730527 | 18,87 |

Backplane métal pour 8 SSD Sata

Spécial Multi-Boot !

Installez jusqu'à 8 SSD/HDD 2.5" SATA III de hauteur max 7 mm dans l'encombrement d'un lecteur CD.



| | RÉF. | PRIX DE VENTE (€ HT) |
|--------------------------------------|--------|----------------------|
| Backplane métal pour 8 SSD SATA 7 mm | 730198 | 34,63 |

Adaptateur 1 x HDD / SSD 2,5" pour ordinateur portable

Grâce à cet adaptateur, augmentez l'espace de stockage de votre pc portable en remplaçant le lecteur DVD souvent inutilisé par un SSD ou un disque dur de 2,5". Ses encoches standardisées vous permettent de récupérer la façade du lecteur DVD d'origine.

- › S'installe à la place d'un lecteur/graveur DVD intégré
- › Connectique int. : SATA + Alim.
- › Connectique ext. : SATA + Alim.
- › Interface Serial ATA avec support des échanges à chaud



Tournevis inclus !



| | RÉF. | PRIX DE VENTE (€ HT) |
|--|--------|----------------------|
| Adaptateur disque HDD/SSD 2,5" pour ordinateur portable 9,5 mm | 730189 | 16,69 |

Backplanes et racks amovibles ICY DOCK®



Rack amovible pour 1 disque dur et SSD 2,5"

Verrouillage à clé !

Insérez / éjectez à chaud un disque dur ou un SSD SATA de 2,5". Un astucieux système de mini rails favorise un montage rapide et une intégration aisée dans le boîtier, sans avoir besoin d'outils.

- › Connectique interne : SATA + Alim (15 + 7 pts) F
- › Connectique externe : SATA + Alim (15 + 7 pts) M
- › Compatible avec les disques 2,5" (jusqu'à 15 mm d'épaisseur)
- › Matériau : acier
- › Dimensions : 3,5"



| RÉF. ICY DOCK | RÉF. | PRIX DE VENTE (€ HT) |
|---------------|--------|----------------------|
| MB991SK-B | 730524 | 53,95 |
| MB991IK-B | 730529 | 57,87 |

Boîtier de montage SSD pour baie 3,5"

Capot à charnière !

Installez rapidement et simplement un SSD ou disque dur 2,5" dans ce boîtier pour ensuite l'installer dans un emplacement disque 3,5" d'un ordinateur.

- › Connectique interne : SATA + Alim (15 + 7 pts) F
- › Connectique externe : SATA + Alim (15 + 7 pts) F
- › Compatible avec les disques 2,5" (jusqu'à 9.5 mm d'épaisseur)
- › Capot supérieur à charnière
- › Matériau : ABS
- › Dimensions : 3,5"



| RÉF. ICY DOCK | RÉF. | PRIX DE VENTE (€ HT) |
|---------------|--------|----------------------|
| MB882SP-1S-1B | 730526 | 23,88 |

Rack amovible pour 2 disques durs et SSD 2,5"

Insérez / éjectez à chaud un ou deux disques durs ou SSD SATA de 2,5". Un astucieux système de mini rails favorise un montage rapide et une intégration aisée dans le boîtier, sans avoir à recourir à des outils.

- › Connectique interne : 2 x SATA + Alim (15 + 7 pts) F
- › Connectique externe : 2 x SATA + 1 x Alim (15 + 7 pts) M
- › Compatible avec les disques 2,5" (jusqu'à 9.5 mm d'épaisseur)
- › Matériaux : acier
- › Dimensions : 3,5"



| RÉF. ICY DOCK | RÉF. | PRIX DE VENTE (€ HT) |
|---------------|--------|----------------------|
| MB992SK-B | 730530 | 66,85 |

Lecteur de disques durs 3,5" et SSD 2,5"

Les disquettes du 21e siècle !

Sans limite de capacité, de la taille d'un CD-Rom, ce lecteur supporte tous les disques à interface SATA et de format 2,5 ou 3,5 pouces.

- › Connectique interne : 2 x SATA + alim (15 x 7 pts) F
- › Connectique externe : 2 x SATA + 1 alim (15 x 7 pts) M
- › Compatible : 1 x 2,5" jusqu'à 9.5 mm (aucune limite de hauteur si installé seul) 1 x 3.5" HDD jusqu'à 26,10 mm de hauteur
- › Matériaux : Plastique, métal
- › Dimension : 5.25"



| RÉF. ICY DOCK | RÉF. | PRIX DE VENTE (€ HT) |
|---------------|--------|----------------------|
| MB795SP-B | 730540 | 50,55 |

Rack amovible pour 2 disques 2,5" + 1 lecteur slim

De multiples possibilités dans une baie de 5,25" !

Installez ce rack amovible dans une baie de 5,25" de votre boîtier et installez facilement 2 disques HDD / SSD et 1 lecteur optique slim. Le boîtier acceptera les disques de type SATA ou SAS.

- › Connectique interne : 2 x SATA / SAS + 1 x DVD slim
- › Connectique externe : 3 x SATA + 2 x Alim molex
- › Compatible avec les disques 2,5" (jusqu'à 15 mm d'épaisseur)
- › Matériaux : acier
- › Dimensions : 5,25"



| RÉF. ICY DOCK | RÉF. | PRIX DE VENTE (€ HT) |
|---------------|--------|----------------------|
| MB994IPO-3SB | 730538 | 153,77 |

Backplane pour 4 disques SATA / SAS 2,5"

Efficace et économique !

Utilise une baie 5,25" pour loger 4 baies 2,5" échangeables à chaud compatibles avec les HDD / SSD SATA ou SAS jusqu'à 12,5 mm de hauteur.

- › Connectique externe : 4 x SATA / SAS + 1 x SATA (15 pts) M Alim
- › Nombre de disques : 4 x 2,5" max 9,5 mm d'épaisseur
- › Verrouillage : non
- › Ventilé : oui
- › Matériau : plastique, métal
- › Dimensions : 5,25"



| RÉF. ICY DOCK | RÉF. | PRIX DE VENTE (€ HT) |
|---------------|--------|----------------------|
| MB324SP-B | 730535 | 73,61 |

Boîtier U.2. pour SSD M.2. NVMe

Le PCI-Express NVMe au format 2,5" !

Transformez une barrette SSD M.2. en disque standardisé 2,5" pour backplane haut débit U.2 en conservant les performances de l'interface PCI-Express NVMe.

- › Bande passante NVMe 64 Gbps (Sata = 6Gbps seulement)



| RÉF. ICY DOCK | RÉF. | PRIX DE VENTE (€ HT) |
|---------------|--------|----------------------|
| MB994SP-4S | 508301 | 38,19 |

Adaptateur USB-C 10Gbps pour SSD 2,5" U.2.

Une interface USB 3.2 Gen 2 à 10 Gb/s !

Transférez des fichiers volumineux de plusieurs lecteurs U.2. vers n'importe quel ordinateur via une connexion USB sans avoir le support NVMe à côté de l'ordinateur.

- › Adaptateur externe U.2. vers USB-C™ 10Gbps (non compatible SATA !)
- › Compatible avec **Réf. 508301**



| RÉF. ICY DOCK | RÉF. | PRIX DE VENTE (€ HT) |
|---------------|--------|----------------------|
| MB996SP-6SB | 730532 | 184,88 |

Adaptateurs disque SSD M.2 et mSATA

Duplicateur autonome mobile de SSD M.2. NVMe/SATA ventilé

Le duplicateur à emporter partout !

- › Compatibilité : SSD M.2 NVMe et SATA
- › Transmission : 10 Gbps
- › Connectivité : USB-CTM
- › Système de ventilation



| | RÉF. | PRIX DE VENTE (€ HT) |
|---|--------|----------------------|
| Duplicateur autonome mobile 2p SSD M.2. NVMe/SATA ventilé | 924620 | 96,50 |

Station d'accueil USB-CTM 10G Duplicateur clone 2 ports SSD M.2. NVMe

Double port SSD !

- › Compatibilité : SSD M.2 NVMe
- › Transmission : 10 Gbps
- › Connectivité : USB-CTM



| | RÉF. | PRIX DE VENTE (€ HT) |
|---|--------|----------------------|
| Station d'accueil USB-CTM 10G Duplicateur clone 2 ports SSD M.2. NVMe | 738185 | 124,99 |

Disque 2,5" SATA pour SSD M.2. ou mSATA

Donnez un coup de jeune à vos anciens ordinateurs !

Remplacez le disque dur 2,5" par un SSD ultra rapide même si votre machine n'était pas prévue pour les SSD mSATA ou les SSD M.2. Ce berceau s'attache sur les mêmes fixations que votre ancien disque et vous permet de choisir d'installer le modèle de SSD le plus adapté.

- › 1 slot SSD mSATA 30 x 50 mm
- › 1 slot SSD SATA M.2. 2280, 2260, 2242 et 2230
- › Épaisseur disque 7 mm



| | RÉF. | PRIX DE VENTE (€ HT) |
|---|--------|----------------------|
| Disque 2,5" SATA pour SSD M.2. ou mSATA | 307621 | 30,09 |

Copieur disque SATA 3.5/2.5" vers SSD M.2. NVMe

Transférez vos données sur SSD !

2 modes de fonctionnement.

Le 1er est le mode USB-C™ 10Gbps connecté à l'ordinateur, il permet le transfert classique et rapide.

Le 2nd mode dit "autonome", permet d'effectuer un backup de l'ensemble du disque SATA vers le SSD M.2, sans ordinateur, grâce au bouton "COPY"

- › Compatible disque SATA format 3.5" et 2.5"
- › Compatible SSD M.2. NVMe format 2242 2260 2280
- › Alimentation externe optionnelle (Réf. 801145)



| | RÉF. | PRIX DE VENTE (€ HT) |
|--|--------|----------------------|
| Copieur SATA 3.5/2.5" vers SSD M.2. NVMe | 508350 | 143,95 |
| Alimentation 12V 2A Jack 5.5-2.5mm | 801145 | 6,61 |

Adaptateur M.2 NGFF SSD vers SATA 2,5"

Passez à la vitesse supérieure !

Cette transformation physique vous permettra d'installer votre SSD M.2 dans n'importe quel équipement acceptant les disques durs ou SSD au format 2,5" car les spécifications physiques (dimensions et emplacements des connecteurs SATA) sont strictement identiques.

- › Connectique interne : M.2 (NGFF) SATA
- › Connectique externe : SATA 7 + 15 points mâles
- › Matériau : métal
- › Dimensions : 100,45 x 69,85 x 7 mm



| | RÉF. | PRIX DE VENTE (€ HT) |
|--|--------|----------------------|
| Adaptateur M.2 NGFF SSD vers SATA 2,5" | 307604 | 40,99 |

Boîtier externe USB 3.0 pour SSD mSATA

Robuste et élégant !

Boîtier en aluminium de la taille d'un briquet de poche, avec interface interne au format mSATA pour recevoir un SSD en USB 3.0 permettant d'atteindre un taux de transfert avec un débit théorique de 5 Gbps.

- › Accepte les SSD mSATA 30 x 30 et 30 x 50 mm toute capacité
- › Interface Micro-USB 3.0 avec cordon USB-A 10 cm fourni
- › Autoalimenté et silencieux



| | RÉF. | PRIX DE VENTE (€ HT) |
|--|--------|----------------------|
| Boîtier externe USB 3.0 pour SSD mSATA | 924555 | 23,50 |

Adaptateur SATA 2,5" pour 2 SSD M2 en RAID

RAID Mirror (1) ou Striping (0) !

- › Compatible M.2 de type 2230/2242/2260/2280
- › Format d'un disque dur 2,5"
- › Raid 0 cumul capacité – Raid 1 backup sécurisé

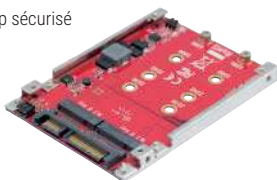

| | RÉF. | PRIX DE VENTE (€ HT) |
|--|--------|----------------------|
| Adaptateur SATA 2,5" pour 2 SSD M2 en RAID | 307607 | 57,19 |

Adaptateur mSATA vers SATA 2,5"

Améliorez vos performances !

Cet adaptateur mSATA vers SATA 2,5" permet d'utiliser des composants mSATA avec des appareils prenant en charge l'interface SATA standard. Un accessoire idéal pour utiliser un disque SSD mSATA avec un PC Portable équipé d'une baie 2,5" SATA.

- › Connectique interne : mSATA femelle
- › Connectique externe : SATA 7 + 15 points mâles
- › Matériau : métal
- › Dimensions : 100 x 70 x 9 mm (2,5")

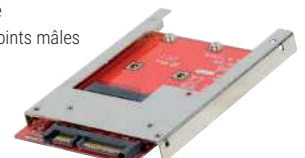

| | RÉF. | PRIX DE VENTE (€ HT) |
|---------------------------------|--------|----------------------|
| Adaptateur mSATA vers SATA 2,5" | 307603 | 38,49 |

Connectique d'intégration PC et serveurs - SATA

Câble SATA interne certifié SATA III 6 Gbps avec verrouillage et connecteurs slim

Les câbles certifiés SATA III garantissent l'atteinte maximum des débits de la norme SATA. Les connecteurs slim sont particulièrement adaptés pour les boîtiers avec peu d'espace.

Pour plus de sécurité, nous vous conseillons d'utiliser des cordons munis de connecteurs avec verrouillage pour sécuriser la connexion au disque dur.

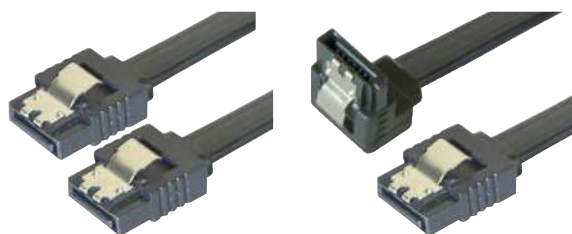

Réf. 314031

Réf. 314034

| | LONGUEUR | CONNECTEUR ENTRÉE | CONNECTEUR SORTIE | CONNECTEUR À VERROUILLAGE | RÉF. | PRIX DE VENTE (€ HT) |
|--|----------|-------------------|-------------------|---------------------------|---------------|----------------------|
| Cordon SATA interne SATA 6 Gb/s | 0,2 m | SATA droit | SATA droit | Oui | 314031 | 8,90 |
| Cordon SATA interne SATA 6 Gb/s | 0,5 m | SATA droit | SATA droit | Oui | 314032 | 9,69 |
| Cordon SATA interne SATA 6 Gb/s | 0,75 m | SATA droit | SATA droit | Oui | 314033 | 10,19 |
| Cordon SATA interne SATA 6 Gb/s coudé bas | 0,2 m | SATA droit | SATA coudé B | Oui | 314034 | 9,39 |
| Cordon SATA interne SATA 6 Gb/s coudé bas | 0,5 m | SATA droit | SATA coudé B | Oui | 314035 | 10,19 |
| Cordon SATA interne SATA 6 Gb/s coudé bas | 0,75 m | SATA droit | SATA coudé B | Oui | 314036 | 10,99 |
| Cordon SATA interne SATA 6 Gb/s coudé haut | 0,5 m | SATA droit | SATA coudé H | Oui | 314037 | 10,39 |

Câble SATA interne standard

Les câbles SATA vous permettent de connecter un disque dur ou un lecteur optique à la carte mère de votre ordinateur. Les câbles SATA coudés présentent l'avantage d'aider à optimiser l'agencement des boîtiers PC pour gagner de la place, en particulier dans les mini boîtiers.

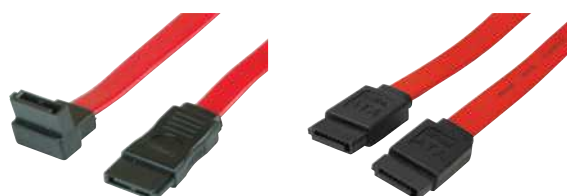

Réf. 314006

Réf. 147630

| | LONGUEUR | CONNECTEUR ENTRÉE | CONNECTEUR SORTIE | CONNECTEUR À VERROUILLAGE | RÉF. | PRIX DE VENTE (€ HT) |
|----------------------------------|----------|-------------------|-------------------|---------------------------|---------------|----------------------|
| Cordon SATA interne droit | 0,2 m | SATA droit | SATA droit | - | 147630 | 4,79 |
| Cordon SATA interne droit | 0,5 m | SATA droit | SATA droit | - | 314012 | 6,09 |
| Cordon SATA interne droit | 0,75 m | SATA droit | SATA droit | - | 314013 | 5,99 |
| Cordon SATA interne droit | 1,0 m | SATA droit | SATA droit | - | 314000 | 6,59 |
| Cordon SATA interne coudé bas | 0,5 m | SATA droit | SATA coudé B | - | 314014 | 6,39 |
| Cordon SATA interne coudé haut | 0,5 m | SATA droit | SATA coudé H | - | 314006 | 6,39 |
| Cordon SATA interne double coudé | 0,5 m | SATA coudé B | SATA coudé B | - | 147691 | 6,19 |

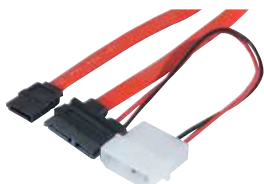
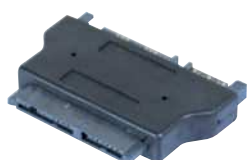

| USAGE | Adaptateur Micro SATA type SSD vers SATA standard (alim et data) | Raccordement d'un CD / DVD slim à un port SATA standard (alim et data) | Adaptateur CD / DVD slim vers port SATA standard (alim et data) | Rallonge SATA et alimentation |
|--------------|--|--|---|----------------------------------|
| CONNECTEUR 1 | Micro-SATA (9 + 7 pts) femelle | Slim-SATA (6 + 7 pts) femelle | Slim-SATA (6 + 7 pts) femelle | SATA + alim (15 + 7 pts) mâle |
| CONNECTEUR 2 | SATA + alim (15 + 7 pts) mâle | SATA + alim (15 + 7 pts) femelle | SATA + alim (15 + 7 pts) mâle | SATA + alim (15 + 7 pts) femelle |
| LONGUEUR | - | 50 cm | - | 50 cm |
| | RÉF. 146310 | RÉF. 146330 | RÉF. 146341 | RÉF. 147500 |
| | PRIX DE VENTE (€ HT) 9,86 | PRIX DE VENTE (€ HT) 4,28 | PRIX DE VENTE (€ HT) 17,69 | PRIX DE VENTE (€ HT) 9,79 |



| USAGE | Câble externe eSATA blindé pour relier un disque dur externe | Adaptateur pour installer un disque dur SATA dans un boîtier sans connecteur d'alimentation SATA | Câble interne Mini SAS SFF-8087 vers 4 SATA avec verrouillage |
|--------------|--|--|---|
| CONNECTEUR 1 | eSATA | SATA (7 pts) femelle + Molex (4 pts) mâle | 1 x SFF-8087 (36 pts) Mini SAS |
| CONNECTEUR 2 | eSATA | SATA + alim (15 + 7 pts) femelle | 4 x SATA (7 pts) femelle avec verrouillage |
| LONGUEUR | 1 m | 20 cm (alim) ; 50 cm (SATA) | 50 cm |
| | RÉF. 147730 | RÉF. 147551 | RÉF. 314200 |
| | PRIX DE VENTE (€ HT) 7,29 | PRIX DE VENTE (€ HT) 5,34 | PRIX DE VENTE (€ HT) 26,99 |

Connectique intégration PC/serveurs - SATA / SAS / USB et alim.



| | | | | |
|----------------------|--|---|---|--|
| USAGE | Rallongez une alimentation SATA de 20 cm. Idéal pour l'agencement des boîtiers de grande taille. | Alimentez un disque dur SATA depuis une prise d'alimentation Molex (câble). | Alimentez un disque dur SATA depuis une prise d'alimentation Molex (câble coudé). | Alimentez 2 disques durs SATA depuis une seule prise d'alimentation Molex (câble). |
| CONNECTEUR 1 | 1x SATA (15 pts) mâle | Molex (4 pts) mâle | Molex (4 pts) mâle | Molex (4 pts) mâle |
| CONNECTEUR 2 | 1x SATA (15 pts) femelle | SATA (15 pts) femelle | SATA (15 pts) femelle coudé bas | 2 x SATA (15 pts) femelle |
| LONGUEUR | 20 cm | 20 cm | 15 cm | 19,5 cm |
| RÉF. | 147564 | RÉF. 147550 | RÉF. 147553 | RÉF. 147552 |
| PRIX DE VENTE (€ HT) | 3,99 | PRIX DE VENTE (€ HT) 2,90 | PRIX DE VENTE (€ HT) 4,59 | PRIX DE VENTE (€ HT) 6,69 |



| | | | | |
|----------------------|--|---|--|---------------------------------------|
| USAGE | Alimentez un disque dur IDE depuis une prise d'alimentation SATA (monobloc). | Ajoutez 2 prises d'alimentation SATA et 1 Molex depuis une prise d'alimentation SATA. | Ajoutez 3 prises d'alimentation IDE type Molex depuis une prise d'alimentation SATA. | Ajoutez 3 prises d'alimentation SATA. |
| CONNECTEUR 1 | SATA (15 pts) mâle | SATA (15 pts) mâle | SATA (15 pts) mâle | SATA (15 pts) mâle |
| CONNECTEUR 2 | Molex (4 pts) femelle | 2 x SATA (15 pts) F + 1 x Molex (4 pts) F | 3 x Molex (4 pts) femelle | 3 x SATA (15 pts) femelle |
| LONGUEUR | - | 30 cm | 30 cm | 30 cm |
| RÉF. | 147554 | RÉF. 147557 | RÉF. 147559 | RÉF. 147563 |
| PRIX DE VENTE (€ HT) | 6,79 | PRIX DE VENTE (€ HT) 9,39 | PRIX DE VENTE (€ HT) 8,90 | PRIX DE VENTE (€ HT) 7,09 |



| | | | |
|----------------------|--|---|--|
| USAGE | Équerre slot Type-C™ 10 Gbps | Équerre slot avec 2 ports USB 2.0 à installer sur les connecteurs USB 2.0 internes de la carte mère | Équerre slot 2 port eSATA externe depuis 2 ports SATA internes |
| CONNECTEUR 1 | USB 3.1 Gen2 interne mâle (carte mère) | 2 x DIP (5 pts) USB 2.0 | 2 x SATA (7 pts) femelle |
| CONNECTEUR 2 | USB 3.1 Gen2 format Type-C™ Femelle | 2 x Type A USB 2.0 femelle | 2 x eSATA |
| LONGUEUR | 50 cm | 25 cm | 30 cm |
| RÉF. | 146700 | RÉF. 146698 | RÉF. 145080 |
| PRIX DE VENTE (€ HT) | 12,45 | PRIX DE VENTE (€ HT) 6,09 | PRIX DE VENTE (€ HT) 8,49 |



| | | | |
|----------------------|--|---|---|
| USAGE | Ajoutez 1 port DB-9 sur équerre slot depuis le connecteur de la carte mère | Ajoutez 2 ports DB-9 sur équerre slot depuis les connecteurs de la carte mère | Équerre slot avec 2 ports USB 3.0 à installer sur les connecteurs USB 3.0 internes de la carte mère |
| CONNECTEUR 1 | HE-10 femelle | 2 x HE-10 femelle | 2 x DIP (10 pts) USB 3.0 |
| CONNECTEUR 2 | DB-9 mâle | 2 x DB-9 mâle | 2 x Type A USB 3.0 femelle |
| LONGUEUR | 18 cm | 25 cm | 25 cm |
| RÉF. | 145071 | RÉF. 145072 | RÉF. 146697 |
| PRIX DE VENTE (€ HT) | 6,90 | PRIX DE VENTE (€ HT) 8,49 | PRIX DE VENTE (€ HT) 6,29 |

Connectique d'intégration PC et serveurs - Alimentations

ALIMENTATIONS VENTILATEURS

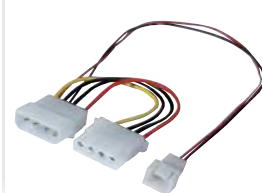

| | | | | |
|--------------|---|--|--|---|
| USAGE | Doublez une prise d'alimentation 3 fils d'un ventilateur. | Rallongez le câble d'alimentation 3 fils d'un ventilateur. | Rallongez le câble d'alimentation 4 fils d'un ventilateur. | Alimentez un ventilateur 3 fils depuis une prise d'alimentation IDE type Molex. |
| CONNECTEUR 1 | 3 pins femelle | 3 pins femelle | 4 pins femelle | Molex (4 pts) M + Molex (4 pts) femelle |
| CONNECTEUR 2 | 2 x 3 pins mâle | 3 pins mâle | 4 pins mâle | 3 pins mâle |
| LONGUEUR | 30 cm | 45 cm | 45 cm | 25 cm |
| | RÉF. 146881 | RÉF. 146871 | RÉF. 146876 | RÉF. 146851 |
| | PRIX DE VENTE (€ HT) 6,49 | PRIX DE VENTE (€ HT) 5,29 | PRIX DE VENTE (€ HT) 1,39 | PRIX DE VENTE (€ HT) 3,99 |

ALIMENTATIONS CARTES MÈRES



| | | | | |
|--------------|--|--|---|--|
| USAGE | Adaptateur d'alimentation 20 broches pour carte mère 24 broches. | Adaptateur d'alimentation 24 broches pour carte mère 20 broches. | Rallonge d'alimentation 24 broches pour carte mère. | Transformez une alimentation ATX 20 broches en une AT de type P8/P9. |
| CONNECTEUR 1 | ATX 20 broches | ATX 24 broches | ATX 24 broches | ATX 20 broches |
| CONNECTEUR 2 | ATX 24 broches | ATX 20 broches | ATX 24 broches | AT P8/P9 |
| LONGUEUR | 20 cm | 10 cm | 20 cm | 20 cm |
| | RÉF. 314060 | RÉF. 314071 | RÉF. 146815 | RÉF. 147531 |
| | PRIX DE VENTE (€ HT) 10,29 | PRIX DE VENTE (€ HT) 6,39 | PRIX DE VENTE (€ HT) 8,69 | PRIX DE VENTE (€ HT) 15,09 |

ALIMENTATIONS AUXILIAIRES P4 / P8



| | | | |
|--------------|---|--|--|
| USAGE | Ajoutez un connecteur d'alimentation carte mère type P4 depuis une prise d'alimentation IDE type Molex. | Ajoutez une alimentation PCI Express 6 broches depuis deux prises d'alimentation IDE type Molex. | Rallonge pour connecteur d'alimentation P4 de la carte mère. |
| CONNECTEUR 1 | Molex (4 pts) mâle | 2 x Molex (4 pts) mâle | +12 V P4 femelle |
| CONNECTEUR 2 | +12 V P4 | PCI Express 6 broches | +12 V P4 mâle |
| LONGUEUR | 20 cm | 25 cm | 20 cm |
| | RÉF. 147560 | RÉF. 146691 | RÉF. 147562 |
| | PRIX DE VENTE (€ HT) 5,49 | PRIX DE VENTE (€ HT) 5,09 | PRIX DE VENTE (€ HT) 5,49 |

ALIMENTATIONS CARTES GRAPHIQUES PCI-EXPRESS



| | | | |
|--------------|---|--|---|
| USAGE | Doublez une prise d'alimentation PCI Express 6 broches pour les cartes graphiques nécessitant 2 alimentations PCIe 6. | Ajoutez une alimentation PCI Express 8 broches depuis une prise d'alimentation IDE type Molex. | Transformez une prise d'alimentation PCI Express pour cartes graphiques 6 broches en 8 broches. |
| CONNECTEUR 1 | 1 x PCI Express 6 broches | 2 x Molex (4 pts) mâle | PCI Express 6 broches |
| CONNECTEUR 2 | 2 x PCI Express 6 broches | PCI Express 8 broches | PCI Express 8 broches |
| LONGUEUR | 15 cm | 15 cm | 10 cm |
| | RÉF. 146694 | RÉF. 146693 | RÉF. 146695 |
| | PRIX DE VENTE (€ HT) 7,29 | PRIX DE VENTE (€ HT) 5,29 | PRIX DE VENTE (€ HT) 5,59 |

Connectique d'intégration PC /serveurs – alim. et accessoires

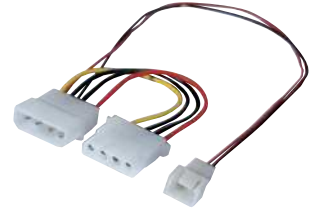

| | | | |
|--------------|---|--|---|
| USAGE | Dédouble une prise d'alimentation IDE type Molex. | Transformez une prise d'alimentation IDE type Molex en une prise d'alimentation type 2,5". | Alimentez un ventilateur 3 fils depuis une prise d'alimentation IDE type Molex. |
| CONNECTEUR 1 | Molex (4 pts) mâle | Molex (4 pts) mâle | Molex (4 pts) M + Molex (4 pts) femelle |
| CONNECTEUR 2 | 2 x Molex (4 pts) femelle | 4 pins disquettes | 3 pins mâle |
| LONGUEUR | 20 cm | 20 cm | 25 cm |
| | RÉF. 146600 | RÉF. 146630 | RÉF. 146851 |
| | PRIX DE VENTE (€ HT) 3,59 | PRIX DE VENTE (€ HT) 1,99 | PRIX DE VENTE (€ HT) 3,99 |

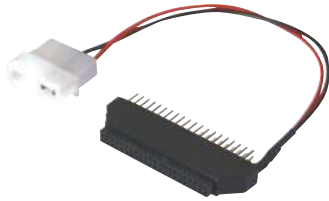

| | | | |
|--------------|--|---|--|
| USAGE | Transformez la connectique d'un disque dur IDE au format 2,5" en un connecteur IDE standard 40 points. | Ajoutez 2 ports USB 3.0 Type-A sur un boîtier | Transformez un connecteur USB 2.0 interne de carte mère en 2 ports Type-A. Idéal pour connecter un lecteur de cartes sans câble apparent |
| CONNECTEUR 1 | Molex (4 pts) mâle + HE 10 (40 pts) IDE | DIP 20 pts USB 3.0 | DIP 9 pts USB 2.0 |
| CONNECTEUR 2 | 1 x HE 10 (44 pts) IDE | 2 x Type A USB 3.0 femelle | 2 x Type A USB 2.0 femelle |
| LONGUEUR | 20 cm | 50 cm | - |
| | RÉF. 300991 | RÉF. 146699 | RÉF. 307822 |
| | PRIX DE VENTE (€ HT) 6,59 | PRIX DE VENTE (€ HT) 15,49 | PRIX DE VENTE (€ HT) 14,09 |

ACCESSOIRES

Sachet de 50 vis de montage



Dexlan

| | | | | |
|---------------|----------------------------------|----------------------------------|----------------------------------|----------------------------------|
| USAGE | Pour SSD | Pour SSD / CD-rom | Disque dur 2.5/3.5 | Pour ventilateur |
| MODÈLE DE VIS | M ³ -5 mm Fraisée | M ³ -5 mm bombée | UNC-6-32 x 6 mm | M5 x 10 mm |
| | RÉF. 810195 | RÉF. 810190 | RÉF. 810185 | RÉF. 810175 |
| | PRIX DE VENTE (€ HT) 2,71 | PRIX DE VENTE (€ HT) 1,83 | PRIX DE VENTE (€ HT) 5,90 | PRIX DE VENTE (€ HT) 6,19 |

ACCESSOIRES DE MONTAGE

Vis antivandales

Impossible d'ouvrir le PC sans l'outil adéquat !

Permet la sécurisation des boîtiers PC grâce à des vis dont la découpe est réalisée suivant un dessin particulier rendant obligatoire l'utilisation d'un outil spécifique pour les démonter.

- Réf. **810155** : sachet de 50 vis pour disque dur. Tête cruciforme.
- Réf. **810150** : sachet de 50 vis pour ventilateur. Longueur 10 mm.



Réf. 909180



Réf. 909160

Lot de 10 équerres slot pleines



| | | |
|-------------------|---------------|----------------------|
| | RÉF. | PRIX DE VENTE (€ HT) |
| Vis antivandales | 909180 | 5,59 |
| Embout spécifique | 909160 | 12,59 |

| | | |
|---------------------------------|---------------|----------------------|
| | RÉF. | PRIX DE VENTE (€ HT) |
| Lot de 10 équerres slot pleines | 740351 | 17,49 |

Ventilateurs de rechange et pâte thermique

Refroidissement et ventilateurs de rechange



Compatible socket AM3+e !



Réf. 910915



Core i3/i5/i7 jusqu'à 130W !



Réf. 910902

| SOCKET INTEL | ALIMENTATION | MATIÈRE | DIMENSIONS BASE | VENTILATEUR | VITESSE / DÉBIT | NIVEAU SONORE | POIDS TOTAL | RÉF. | PRIX DE VENTE (€ HT) |
|---------------------------------|--------------|--------------------|--------------------|-----------------|--------------------------|---------------|-------------|---------------|----------------------|
| 775 / 115x / 1366 / 2011 / 2066 | 4 fils PWM | Aluminium + cuivre | 163 x 142 x 125 mm | 80 x 80 x 15 mm | 800-2200 rpm / 32-78 CFM | 17-39 dBA | 860 gr | 910915 | 46,30 |
| LGA 1150, 1155, 1156 | 4 fils PWM | Aluminium | 95 x 95 x 66 mm | 95 x 95 x 25 mm | 900 ~ 2600 rpm / 47 CFM | <14 ~ <33 dBA | 443 g | 910902 | 20,90 |

Ventilateur de rechange

Remplacez votre ancien ventilateur devenu bruyant !

Adaptable sur tous vos appareils informatiques : boîtiers, alimentations, ventirads, cartes vidéo. Livré nu sans vis (sauf modèle pour rack amovible : Réf. 910145)



Réf. 910730 Ep. : 10 mm



Réf. 910711 Ep. : 25 mm

| | DIMENSIONS | MÉCANISME | ALIMENTATION | DÉCIBEL | RÉF. | PRIX DE VENTE (€ HT) |
|-------------|-------------------|-----------|----------------------------|---------|---------------|----------------------|
| Ventilateur | 40 x 40 x 10 mm | A billes | 5 V 2 fils | - | 910680 | 10,19 |
| Ventilateur | 40 x 40 x 10 mm | Palier | 12 V 2 fils (spécial rack) | 21 dB | 910145 | 7,09 |
| Ventilateur | 80 x 80 x 25 mm | A billes | 12 V 3 fils | - | 910711 | 9,69 |
| Ventilateur | 92 x 92 x 25 mm | Palier | 12 V 3 fils | - | 910170 | 9,69 |
| Ventilateur | 120 x 120 x 25 mm | Palier | 12 V 3 fils | - | 910180 | 13,59 |

Ventilateur longue durée

Palier lubrifié à vie !

- > Mécanique étanche lubrifiée à vie
- > Permet un fonctionnement jusqu'à 60.000 heures
- > Extra silencieux de 19 à 30 dB selon le modèle
- > Alimentation connecteur 3 fils

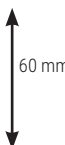

Réf. 910182 Ep. : 25 mm



Réf. 910183 Ep. : 17 mm

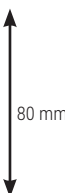

Réf. 910184 Ep. : 25 mm

| | DIMENSIONS | MÉCANISME | ALIMENTATION | DÉCIBEL | RÉF. | PRIX DE VENTE (€ HT) |
|----------------------|-----------------|-----------|--------------|---------|---------------|----------------------|
| Ventilateur lubrifié | 40 x 40 x 10 mm | Palier | 12 V 3 fils | 19 dB | 910181 | 9,39 |
| Ventilateur lubrifié | 60 x 60 x 10 mm | Palier | 12 V 3 fils | 30 dB | 910179 | 11,29 |
| Ventilateur lubrifié | 60 x 60 x 25 mm | Palier | 12 V 3 fils | 27 dB | 910182 | 9,69 |
| Ventilateur lubrifié | 70 x 70 x 17 mm | Palier | 12 V 3 fils | 30 dB | 910183 | 10,19 |
| Ventilateur lubrifié | 80 x 80 x 10 mm | Palier | 12 V 3 fils | 20 dB | 910191 | 9,59 |
| Ventilateur lubrifié | 80 x 80 x 25 mm | Palier | 12 V 3 fils | 20 dB | 910184 | 11,90 |
| Ventilateur lubrifié | 70 x 70 x 15 mm | Palier | 12 V 4 fils | 27 dB | 910083 | 12,09 |

Pâte thermique pour CPU/GPU Cooler

A particules métalliques !

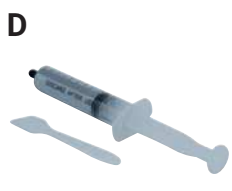

| | CAPACITÉ | USAGE | TEMPÉRATURE | RÉF. | PRIX DE VENTE (€ HT) |
|--|-------------|-------------|---------------|---------------|----------------------|
| A Graisse liquide ultra couvrante Nano Diamants XL | 5 grammes | CPU GPU SSD | -50° / +150°C | 904425 | 17,20 |
| B Seringue graisse Thermique ultra couvrante | 5 grammes | CPU GPU SSD | -50° / +250°C | 904435 | 21,50 |
| C Seringue graisse thermique 4.5 W/m-k | 10 grammes | CPU GPU | -40° / +150°C | 904437 | 12,36 |
| D Seringue graisse thermique 4,5W/m-k | 25 grammes | CPU GPU | -40° / +150°C | 904434 | 20,80 |
| E Pot de graisse thermique 4.5W/m-k longue conserv. 5 ans | 200 grammes | CPU GPU LED | -40° / +150°C | 904439 | 67,79 |



Raspberry Pi

Raspberry Pi 3 B & B+

L'entrée de gamme du célèbre micro ordinateur.



Réf. 151349

Réf. 151366

Raspberry Pi 4

La dernière génération du célèbre micro ordinateur.



Réf. 151381

Réf. 151495

| | RÉF. | PRIX DE VENTE (€ HT) |
|------------------------------|--------|----------------------|
| Carte Pi 3 B 1Go | 151354 | 39,00 |
| Carte Pi 3 B+ 1Go | 151349 | 47,50 |
| Starter kit officiel Pi 3 B+ | 151366 | 105,00 |

| CARTES D'ORDINATEUR ET KITS | | RÉF. |
|-----------------------------|--|--------|
| Carte Pi 4 B 2Go | | 151381 |
| Carte Pi 4 B 4Go | | 151389 |
| Carte Pi 4 B 8Go | | 151496 |
| Starter Kit 2Go | | 151495 |
| Starter Kit 4Go | | 151505 |
| Starter Kit 8Go | | 151508 |
| Starter Kit officiel 4Go | | 151243 |
| Starter Kit officiel 8Go | | 151242 |
| Kit Desktop Pi 4 4Go | | 151807 |
| Kit Desktop Pi 4 8Go | | 151489 |

Raspberry Pi 5



Réf. 151800

| | RÉF. | PRIX DE VENTE (€ HT) |
|-------------------------------|--------|----------------------|
| Carte Pi 5 4Go | 151800 | 69,34 |
| Carte Pi 5 8Go | 151801 | 95,79 |
| Starter kit officiel Pi 5 4Go | 151804 | 111,25 |
| Starter kit officiel Pi 5 8Go | 151805 | 125,61 |



Réf. 151805

Accessoires pour Raspberry Pi 5

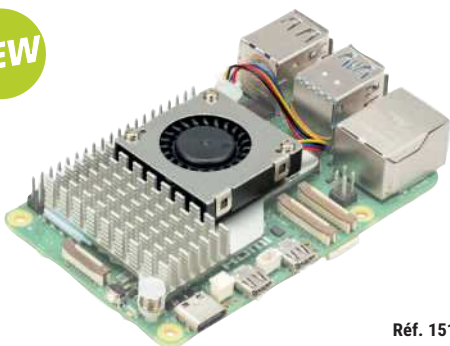

Réf. 151806

| | RÉF. | PRIX DE VENTE (€ HT) |
|-----------------------------------|--------|----------------------|
| Alimentation officielle pour Pi 5 | 151802 | 11,50 |
| Boîtier officiel pour Pi 5 | 151803 | 9,58 |
| Ventirad officiel pour Pi 5 | 151806 | 5,00 |



Réf. 151803

Accessoires RASPBERRY et barrettes mémoire

Accessoires pour Raspberry Pi 3 B & B+

Sélection d'accessoires pour l'entrée de gamme du célèbre micro ordinateur.



Réf. 151359



Réf. 151297



Réf. 151295



| | RÉF. | PRIX DE VENTE (€ HT) |
|---|--------|----------------------|
| Boîtier officiel noir | 151358 | 6,50 |
| Boîtier officiel blanc | 151359 | 6,50 |
| Alimentation officielle noire | 151355 | 8,25 |
| Alimentation officielle blanche | 151356 | 8,25 |
| Boîtier modulaire | 151481 | 6,56 |
| Clavier blanc et rouge officiel | 151383 | 21,79 |
| Souris blanche et rouge officielle | 151384 | 8,66 |
| Carte micro SD NOOBS officielle 16Go | 151369 | 12,13 |
| Carte micro SD NOOBS officielle 32Go | 151504 | 12,13 |
| Écran tactile 7" officiel pour Raspberry Pi | 151297 | 65,95 |
| Support d'écran 151297 officiel pour Raspberry Pi 3 | 151295 | 11,69 |
| Module PoE HAT ventilé pour Raspberry Pi 3 B+ & 4 | 151299 | 24,28 |



Réf. 151299

Accessoires pour Raspberry Pi 4

Sélection d'accessoires pour la dernière génération du célèbre micro ordinateur.



| | RÉF. |
|---|--------|
| Boîtier officiel blanc et rouge | 151388 |
| Boîtier compatible PoE HAT | 151497 |
| Boîtier alu VESA | 151499 |
| Boîtier alu ventilé avec interrupteur | 151509 |
| Alimentation officielle blanche | 151382 |
| Interrupteur pour alimentation officielle Pi 4 | 151498 |
| Clavier Blanc et rouge officiel | 151383 |
| Souris Blanche et rouge officielle | 151384 |
| Carte NOOBS 16Go | 151369 |
| Carte NOOBS 32Go | 151504 |
| 4 dissipateurs pour carte Pi 4 B | 151484 |
| Écran tactile 7" officiel pour Raspberry Pi | 151297 |
| Support d'écran 151297 officiel pour Raspberry Pi 4 | 151296 |
| Module PoE HAT ventilé pour Raspberry Pi 3 B+ & 4 | 151299 |
| Module PoE + HAT pour Raspberry Pi 4 | 151298 |
| Module HAT PoE + | 151298 |
| Boîtier aluminium | 151808 |



Réf. 151298



Réf. 151808

Barrettes mémoire

Ces modules mémoire génériques de la marque Hypertec sont spécialement conçus pour s'adapter sur tous les ordinateurs de bureau, ordinateurs portables, serveurs ou stations de travail et augmenter leurs performances.



| TYPE | VITESSE | CAPACITÉ | FORMAT | RÉF. |
|--|---------|----------|-------------|--------|
| MÉMOIRE POUR PC PORTABLES | | | | |
| DDR4 | 2400 | 4 Go | SODIMM | 304193 |
| DDR4 | 2400 | 8Go | SODIMM | 304195 |
| DDR4 | 2400 | 16Go | SODIMM | 304191 |
| DDR4 | 2666 | 4 Go | SODIMM | 304332 |
| DDR4 | 2666 | 8 Go | SODIMM | 304333 |
| DDR4 | 2666 | 16 Go | SODIMM | 304334 |
| DDR4 | 2666 | 32 Go | SODIMM | 304335 |
| MÉMOIRE POUR ORDINATEUR DE BUREAU | | | | |
| DDR3 | 1600 | 4 Go | UDIMM | 304209 |
| DDR3 | 1600 | 4 Go | UDIMM | 304211 |
| DDR4 | 2400 | 4 Go | X8 UDIMM | 304311 |
| DDR4 | 2400 | 4 Go | X16 UDIMM | 304314 |
| DDR4 | 2400 | 8 Go | X8 UDIMM | 304307 |
| DDR4 | 2400 | 16 Go | UDIMM | 304308 |
| DDR4 | 2400 | 8 Go | 2R X8 UDIMM | 304312 |
| DDR4 | 2666 | 8 Go | X8 UDIMM | 304316 |
| DDR4 | 2666 | 16 Go | UDIMM | 304330 |



Réf. 304332



Réf. 304335



Réf. 304312



Réf. 304316

Cartes contrôleur SATA et USB



CARTES CONTRÔLEUR USB

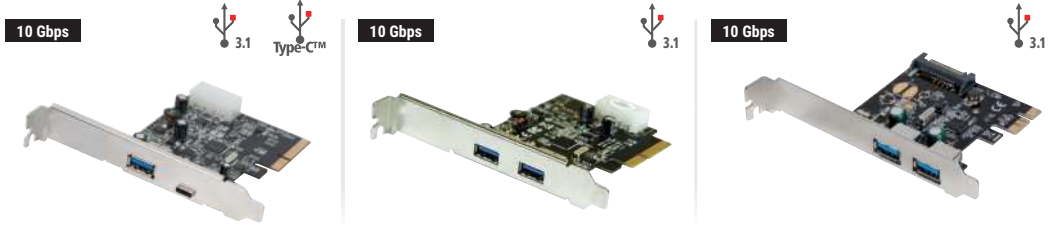

Dexlan

| | | | |
|----------------|--|--|--|
| FORMAT | <input type="checkbox"/> Standard <input type="checkbox"/> Low Profile | <input type="checkbox"/> Standard <input type="checkbox"/> Low Profile | <input type="checkbox"/> Standard <input type="checkbox"/> Low Profile |
| BUS | PCI EXPRESS 3.0 (4x) | PCI EXPRESS 3.0 (4x) | PCI EXPRESS (1x) |
| PORTS EXTERNES | 1 x USB 3.1 Type-A ; 1 x USB 3.1 Type-CTM | 2 x USB 3.1 Type-A | 2 x USB 3.0 Type-A |
| PORTS INTERNES | 1 x Molex | 1 x Molex | 1 x Molex |
| CHIPSET | ASMEDIA | ASMEDIA | RENESAS |
| COMPATIBILITÉ | Windows 7 et + | Windows 7 et + | Windows, Linux |
| | RÉF. 303024 | RÉF. 303025 | RÉF. 303016 |
| | PRIX DE VENTE (€ HT) 49,69 | PRIX DE VENTE (€ HT) 42,59 | PRIX DE VENTE (€ HT) 34,59 |



| | | |
|----------------|--|--|
| FORMAT | <input type="checkbox"/> Standard <input type="checkbox"/> Low Profile | <input type="checkbox"/> Standard |
| BUS | PCI EXPRESS (1x) | PCI EXPRESS 3.0 (2x) |
| PORTS EXTERNES | 3 x USB 3.0 | 2x USB-A + 3x USB-C |
| PORTS INTERNES | 1 x USB 3.0, 1x Alim SATA | Alim. SATA 15pts |
| CHIPSET | Renesas (NEC) | ASM3142 |
| COMPATIBILITÉ | Windows 32/64 bits | W10/11 USB-C :Power Delivery 67.5W USB-A : Batterie Charging |
| | RÉF. 313011 | RÉF. 303027 |
| | PRIX DE VENTE (€ HT) 37,19 | PRIX DE VENTE (€ HT) 70,29 |

CARTES CONTRÔLEUR SATA



| | | | |
|----------------|--|--|--|
| FORMAT | <input type="checkbox"/> Standard <input type="checkbox"/> Low Profile | <input type="checkbox"/> Standard <input type="checkbox"/> Low Profile | <input type="checkbox"/> Standard <input type="checkbox"/> Low Profile |
| BUS | PCI EXPRESS 2.0 (1x) | PCI EXPRESS 2.0 (1x) | PCI EXPRESS (1x) |
| PORTS EXTERNES | 2 x eSATA | - | 2 x eSATA |
| PORTS INTERNES | 4 x SATA III | 2 x SATA III | 2 x SATA II |
| RAID | 0, 1, 10, Hyperduo | 0 / 1 / Span | 0, 1 |
| COMPATIBILITÉ | Windows | Windows | Windows, Mac, Linux |
| | RÉF. 306084 | RÉF. 305321 | RÉF. 306556 |
| | PRIX DE VENTE (€ HT) 97,09 | PRIX DE VENTE (€ HT) 41,59 | PRIX DE VENTE (€ HT) 41,79 |

Cartes ports série RS-232 et ports LPT parallèles

CARTES RS-232



| | | |
|----------------------|------------------|------------------|
| FORMAT | Standard | Standard |
| BUS | PCI EXPRESS (1x) | PCI EXPRESS (1x) |
| PORTS EXTERNES | 1 x DB-9 | 2 x DB-9 |
| CHIPSET | Exar xr17 | Exar xr17 |
| COMPATIBILITÉ | Windows Linux | Windows Linux |
| REF. | 306572 | 306588 |
| PRIX DE VENTE (€ HT) | 45,59 | 47,09 |



Dexlan



Dexlan



Dexlan

| | | | |
|----------------------|----------------------|----------------------|----------------------|
| FORMAT | Standard Low Profile | Standard Low Profile | Standard Low Profile |
| BUS | PCI EXPRESS (1x) | PCI EXPRESS (1x) | PCI EXPRESS (1x) |
| PORTS EXTERNES | 4 x DB-9 | 2 x DB-9 | 1 x DB-25 / 2 x DB-9 |
| CHIPSET | MOSCHIP | NETMOS | MOSCHIP |
| COMPATIBILITÉ | Windows, Mac | Windows | Windows, Mac, Linux |
| REF. | 306573 | 306577 | 306587 |
| PRIX DE VENTE (€ HT) | 100,90 | 78,19 | 82,99 |

CARTES SPÉCIALES POS ET PARALLÈLES



Dexlan



Dexlan

| | |
|----------------------|---------------------------------|
| FORMAT | Standard |
| BUS | PCI EXPRESS (1x) |
| PORTS EXTERNES | 1 x DB-25 LPT / 4 x DB-9 RS-232 |
| CHIPSET | MOSCHIP |
| COMPATIBILITÉ | Windows, Linux |
| REF. | 920351 |
| PRIX DE VENTE (€ HT) | 56,29 |

| | |
|----------------------|-------------------------|
| FORMAT | Standard |
| BUS | PCI EXPRESS (1x) |
| PORTS EXTERNES | 1 x DB-25 Parallèle LPT |
| CHIPSET | MOSCHIP |
| COMPATIBILITÉ | Windows, Mac, Linux |
| REF. | 306583 |
| PRIX DE VENTE (€ HT) | 52,69 |

CARTE SÉRIE RS-232 SPÉCIALE POS



+ Spécial point de ventes

Auto-Switch 2PC – 1 imprimante RS232

Le partage d'imprimante série !

Le commutateur AS251S permet à 2 ordinateurs de partager une imprimante série (RS232). Il est facile à installer et ne nécessite pas d'alimentation supplémentaire.

- › Possibilité de sélectionner les ports de sortie
- › Transparent pour l'utilisateur
- › 2 ports entrée DB25 Femelle
- › 1 port sortie DB25 Mâle



| | |
|----------------------|-------------------------------|
| FORMAT | Standard Low Profile |
| BUS | PCI EXPRESS (1x) |
| PORTS EXTERNES | 4 x DB-9 Série RS-232 |
| ALIMENTATION POS | 5VDC ou 12VDC via pin 1/4/8/9 |
| CHIPSET | OXFORD 952 |
| COMPATIBILITÉ | Windows, Linux |
| REF. | 305603 |
| PRIX DE VENTE (€ HT) | 87,90 |



| | | | |
|------------------------------------|------------------|-------------|----------------------------|
| Auto-Switch 2PC 1 imprimante RS232 | REF. ATEN AS251S | REF. 010251 | PRIX DE VENTE (€ HT) 44,41 |
|------------------------------------|------------------|-------------|----------------------------|

Cartes graphiques externes USB et audio USB

CARTES GRAPHIQUES EXTERNES SUR PORT USB



Chipset Display link !



Chipset Display link !

| | Carte Vidéo USB-A/C Double écran HDMI® | Minidock USB-A | Carte VGA-USB | Minidock 6 en 1 USB-C™™™ |
|----------------|---|------------------------------------|-----------------------------------|---|
| BUS | USB-A / USB-C™ | USB 3.0 | USB 2.0 | USB-C™ 3.2 Gen.1 |
| PORTS EXTERNES | 2xHDMI® | HDMI® DVI-2xUSB-A | VGA | HDMI® 2.0 2 x USB-A GigaLan Carte SD/ MicroSD USB-C™™™ chargeur |
| RÉSOLUTION MAX | HDMI® 1 4k30Hz / HDMI® 2 1080p60Hz | 2048 x 1152 | 1920 x 1080 | 4K 60Hz |
| COMPATIBILITÉ | Win/OSX/Linux | Win/OSX/Linux | Win/OSX/Linux | Win/Mac/iPad |
| CHIPSET | SiliconMotion | DisplayLink™ | DisplayLink™ | PD Alt |
| | RÉF. 304906 | RÉF. 304904 | RÉF. 304871 | RÉF. 310747 |
| | PRIX DE VENTE (€ HT) 132,51 | PRIX DE VENTE (€ HT) 119,90 | PRIX DE VENTE (€ HT) 52,99 | PRIX DE VENTE (€ HT) 62,95 |



| | Carte graphique HDMI® externe USB-A 3.0 | Adaptateur graphique USB 3.2 (VGA) | Carte graphique HDMI® sur USB-A 3.0 |
|----------------|--|---|--|
| BUS | USB 3.0 Type-A | USB 3.0 | USB 3.0 (1080p) |
| PORTS EXTERNES | 1 x HDMI® (Vidéo + Audio) | 1 x VGA | HDMI® + audio |
| RÉSOLUTION MAX | 1080p en USB 3.0 / 800x600 en USB 2.0 | 1920 x 1080 (USB 3.0) ; 800 x 600 (USB 2.0) | USB 3 = 1920 x 1080 (USB 2 = 800x600) |
| COMPATIBILITÉ | Windows 10 (pilotes inclus en Flash Rom) | Windows 7, 8.x, 10 | W7/8/10 |
| CHIPSET | Fresco Logic FL2000 | Fresco Logic FL2000 | Fresco Logic 2000 |
| | RÉF. 304905 | RÉF. 304901 | RÉF. 304905 |
| | PRIX DE VENTE (€ HT) 41,90 | PRIX DE VENTE (€ HT) 42,99 | PRIX DE VENTE (€ HT) 41,90 |

Dexlan

Carte son USB MS Teams pour casque Jack 3.5



Transformez vos écouteurs de smartphone ou votre casque de Gamer en véritable outil de communications unifiées professionnel en le raccordant à l'adaptateur DEXLAN USB MS Teams.

- > Aucun pilote à installer, USB-Audio auto détecté
- > Boutons de commande Teams : Volume, décroché, Mute
- > 1 Prise USB-A sur Cordon 40cm
- > 2 ports Jack 3.5mm - Microphone et écouteurs séparés, Microphone/écouteurs sur une seule prise
- > Fonctionne aussi avec Cisco Webex, Zoom, RingCentral...



| | | |
|-------------------------------|--------------------|----------------------------------|
| | RÉF. 921545 | PRIX DE VENTE (€ HT) 9,29 |
| Carte son DEXLAN USB MS Teams | | |

Carte son externe 7.1 Surround USB 2.0 Le Home Cinéma sur votre PC !

Raccordez vos casques et hauts-parleurs et appréciez un son ultra immersif. Le boîtier dispose aussi d'entrées et de sorties numériques en S/PDIF.

- > Sorties 7.1 : Front / Side / Rear / C-Sub
- > Ports Casque Jack 3.5 et 6.35 mm
- > Boutons : Play -mute - Vol+/-
- > Dimensions : 142 x 100x 28 mm



| | | |
|--|--------------------|-----------------------------------|
| | RÉF. 921530 | PRIX DE VENTE (€ HT) 42,79 |
| Carte son externe 7.1 Surround USB 2.0 | | |

Carte son USB prise Jack unique triple bague Format Type-A et Type-C™ !

- > Fonction entrée et sortie audio (casque - microphone)
- > Aucun pilote à installer
- > Modèle Type-C™ compatible smartphone et tablette



| | | |
|--|--------------------|-----------------------------------|
| | RÉF. 921550 | PRIX DE VENTE (€ HT) 16,19 |
| Carte son Type-A prise jack unique triple bague | | |
| | RÉF. 921555 | PRIX DE VENTE (€ HT) 17,90 |
| Carte son Type-C™ prise jack unique triple bague | | |



Jack 3 anneaux

Carte son externe USB 2.0

- > Carte son externe USB 2.0
- > Auto-détecté par Windows / Mac
- > Port microphone : jack 3,5 mm rose
- > Port écouteur : jack 3,5 mm vert



| | | |
|---------------------------|--------------------|-----------------------------------|
| | RÉF. 921535 | PRIX DE VENTE (€ HT) 18,09 |
| Carte son externe USB 2.0 | | |

Adaptateurs et Stations d'accueil pour disques et SSD

Copieur disque SATA 3.5/2.5" vers SSD M.2. NVMe

Transférez vos données sur SSD !

2 modes de fonctionnement.

Le 1er est le mode USB-C™™ 10Gbps connecté à l'ordinateur, il permet le transfert classique et rapide.

Le 2nd mode dit "autonome", permet d'effectuer un backup de l'ensemble du disque SATA vers le SSD M.2, sans ordinateur, grâce au bouton "COPY"

- › Compatible disque SATA format 3.5" et 2.5"
- › Compatible SSD M.2. NVMe format 2242 2260 2280
- › Alimentation externe optionnelle (Réf. 801145)



| | RÉF. | PRIX DE VENTE (€ HT) |
|--|--------|----------------------|
| Copieur SATA 3.5/2.5" vers SSD M.2. NVMe | 508350 | 143,95 |
| Alimentation 12V 2A Jack 5.5-2.5mm | 801145 | 6,61 |



Station d'accueil USB-C™™ 10G Duplicateur clone 2 ports SSD M.2. NVMe

Double port SSD !

- › Compatibilité : SSD M.2 NVMe
- › Transmission : 10 Gbps
- › Connectivité : USB-C™™



| | RÉF. | PRIX DE VENTE (€ HT) |
|---|--------|----------------------|
| Station d'accueil USB-C™™ 10G Duplicateur clone 2 ports SSD M.2. NVMe | 738185 | 124,99 |

Duplicateur autonome mobile de SSD M.2. NVMe/SATA ventilé

Le duplicateur à emporter partout !

- › Compatibilité : SSD M.2 NVMe et SATA
- › Transmission : 10 Gbps
- › Connectivité : USB-C™™
- › Système de ventilation



| | RÉF. | PRIX DE VENTE (€ HT) |
|---|--------|----------------------|
| Duplicateur autonome mobile 2p SSD M.2. NVMe/SATA ventilé | 924620 | 96,50 |

Docking SATA 2,5" auto alimentée par l'USB 3.0

Ajoutez un lecteur de disque dur/SSD !

Conçue pour le format de disque des ordinateurs portables, cette nouvelle station d'accueil est pratique car elle n'a pas d'adaptateur secteur et s'alimente à partir des ports USB de l'ordinateur.

- › Mobilité : autoalimenté par cordon double tête USB
- › Toutes épaisseurs de disques 2,5" : 7, 9.5, 12.5 mm
- › Toutes les capacités de disques durs ou SSD à interface SATA I / II / III jusqu'à 6 Gbps



Dexlan

| | RÉF. | PRIX DE VENTE (€ HT) |
|--|--------|----------------------|
| Docking SATA 2,5" auto alimentée par l'USB 3.0 | 738025 | 14,99 |

Station d'accueil USB 3.0 Double disque SATA

Fonction Clone autonome!

Supporte les disques dur SATA 2.5"/3.5" et les SSD format 2.5" jusqu'à 8To

- › Interface SATA III 6Gbps et USB 3.0 5Gbps
- › Bouton Clone pour duplication sans PC
- › Alimentation 12V fournie



ADVANCE

| | RÉF. ADVANCE | RÉF. | PRIX DE VENTE (€ HT) |
|------------------------------------|--------------|--------|----------------------|
| Advance DUALDOCK CLONE 2.5" / 3.5" | BX-3003U32 | 738166 | 35,91 |

Adaptateur USB pour disque SATA USB-A ou USB-C™™!

Supporte tous les disques dur SATA 2.5" et les SSD format 2.5" jusqu'à 4To

- › Interface SATA III 6Gbps et USB 3.0 5Gbps
- › Modele USB-C™™ compatible Thunderbolt 3
- › Auto-alimenté par l'USB



| | RÉF. | PRIX DE VENTE (€ HT) |
|---|--------|----------------------|
| Adaptateur USB-A pour disque et SSD 2,5" SATA | 508305 | 21,39 |
| Adaptateur USB-C™™ pour disque et SSD 2,5" SATA | 508311 | 15,40 |

Adaptateur USB 3.0 pour disque IDE et SATA

Récupérez vos anciennes données!

Supporte les disques dur IDE 2,5" en 44 pin et IDE 3,5 en 40 pin SATA 2.5"/3.5" et les SSD format 2.5" jusqu'à 8To

- › Interface IDE UltraDMA166 et SATA III 6Gbps
- › Connexion USB 3.0 5Gbps
- › Alimentation 12V fournie avec adaptateur MOLEX



ADVANCE

| | RÉF. ADVANCE | RÉF. | PRIX DE VENTE (€ HT) |
|------------------------------|--------------|--------|----------------------|
| Advance EASYPLUG 2.5" / 3.5" | USB-009U3 | 508036 | 27,92 |

SSD et disques durs professionnels

Nos partenaires constructeurs, dans le but de proposer une amélioration continue de leurs produits, peuvent renouveler ou étendre fréquemment leurs gammes ou modèles. En cas de besoin d'une référence qui ne figure pas ci-dessous, consultez-nous !

Disques durs serveurs SATA 3.5"

GARANTIE 05 ANS

Disques durs professionnels pour serveurs d'entreprise ou cloud sécurisés et fiables.



| | RÉF. |
|-----------------------|---------------|
| Seagate Exos X20 20To | 091995 |
| Seagate Exos X20 18To | 091994 |
| Seagate Exos X18 16To | 091993 |

IronWolf et IronWolf Pro

GARANTIE 05 ANS

GARANTIE 03 ANS

- › Format : 3.5"
- › Interface : SATA III
- › Vitesse : de 5900 à 7200 tr/min
- › Mémoire cache : de 64 à 256 Mo



| | CAPACITÉ | RÉF. |
|--------------|----------|---------------|
| IronWolf | 1To | 092020 |
| IronWolf | 2To | 092021 |
| IronWolf | 3To | 092022 |
| IronWolf | 4To | 092023 |
| IronWolf | 6To | 092024 |
| IronWolf | 8To | 092026 |
| IronWolf | 10To | 092027 |
| IronWolf Pro | 8To | 092033 |
| IronWolf Pro | 10To | 092034 |
| IronWolf Pro | 14To | 091999 |
| IronWolf Pro | 16To | 091998 |
| IronWolf Pro | 18To | 091997 |
| IronWolf Pro | 20To | 091996 |

SkyHawk et SkyHawk AI

GARANTIE 05 ANS

GARANTIE 03 ANS

Spécial pour enregistreurs vidéosurveillance !

- › Format : 3.5"
- › Interface : SATA III
- › Vitesse : 7.200 tr/min
- › Mémoire cache : de 64 à 256 Mo



| | CAPACITÉ | RÉF. |
|------------|----------|---------------|
| SkyHawk | 2To | 092009 |
| SkyHawk | 3To | 092075 |
| SkyHawk | 4To | 092991 |
| SkyHawk | 6To | 092014 |
| SkyHawk | 8To | 092015 |
| SkyHawk AI | 8To | 092018 |
| SkyHawk AI | 10To | 092019 |
| SkyHawk AI | 12To | 092066 |
| SkyHawk AI | 16To | 092067 |
| SkyHawk AI | 18To | 092068 |
| SkyHawk AI | 20To | 092069 |

SSD SATAIII CS900

- › Format : 2.5"
- › Interface : SATA III
- › Vitesse de lecture : Jusqu'à 550 Mb/sec
- › Vitesse d'écriture : Jusqu'à 510 Mb/sec



| | CAPACITÉ | RÉF. |
|----------------|----------|---------------|
| SSD 2.5" CS900 | 250 Go | 335736 |
| SSD 2.5" CS900 | 500 Go | 335735 |
| SSD 2.5" CS900 | 1 To | 335539 |
| SSD 2.5" CS900 | 2 To | 335553 |

SSD NVMe

- › Format : M.2 2280
- › Interface : NVMe (PCIe)
- › Vitesse de lecture : Jusqu'à 3600 Mb/sec
- › Vitesse d'écriture : Jusqu'à 3200 Mb/sec



| | CAPACITÉ | RÉF. |
|------------------|----------|---------------|
| NVMe CS1030-Gen3 | 250 Go | 335624 |
| NVMe CS1030-Gen3 | 500 Go | 336154 |
| NVMe CS1030-Gen3 | 1 To | 336153 |
| NVMe CS2140-Gen4 | 500Go | 335559 |
| NVMe CS2140-Gen4 | 1To | 335679 |

INTÉGRATION SERVEUR ET PC

SSD 2.5"

- › Format : 2.5"
- › Interface : SATA III
- › Vitesse de lecture : Jusqu'à 550 Mb/sec
- › Vitesse d'écriture : Jusqu'à 500 Mb/sec

NEW



(Intenso)®

| | CAPACITÉ | RÉF. |
|--------------|----------|---------------|
| SSD 2.5" TOP | 128 Go | 336165 |
| SSD 2.5" TOP | 256 Go | 336177 |
| SSD 2.5" TOP | 512 Go | 336166 |
| SSD 2.5" TOP | 1 To | 336167 |

SSD SATA

- › Format : M.2 2280
- › Interface : SATA
- › Vitesse de lecture : Jusqu'à 520 Mb/sec
- › Vitesse d'écriture : Jusqu'à 500 Mb/sec

NEW



(Intenso)®

| | CAPACITÉ | RÉF. |
|-------------------|----------|---------------|
| M.2 SATA III HIGH | 128 Go | 336174 |
| M.2 SATA III HIGH | 256 Go | 336175 |
| M.2 SATA III HIGH | 512 To | 336176 |

Boîtiers durs externes 2.5" et 3.5"



Dexlan



Dexlan



Dexlan

| | | | |
|------------------|-------------------------------------|--|-----------------------------------|
| PLUS PRODUIT | Le sans outil en Type-C™ ! | Livré avec sa housse de transport ! | Boîtier transparent ! |
| INTERFACE | USB 3.1 Gen 1 | USB 3.0 | USB 3.1 |
| INTERFACE HDD | SATA III | SATA II | - |
| ALIMENTATION | Câble USB Type-C™ | Câble USB double | 1 câble USB 3.1 Type-A / MicroB |
| MONTAGE SANS VIS | Loquet de verrouillage et glissière | - | Oui |
| MATÉRIAU | ABS | Aluminium | ABS translucide |
| HAUTEUR DISQUE | 9,5 mm | 9,5 mm | 7 et 9,5 mm |
| | RÉF. 738303 | RÉF. 738308 | RÉF. 738323 |
| | PRIX DE VENTE (€ HT) 23,99 | PRIX DE VENTE (€ HT) 21,69 | PRIX DE VENTE (€ HT) 16,49 |



ADVANCE



ICY DOCK®



Dexlan



Dexlan

| | | | | |
|------------------|------------------------------------|------------------------------------|-----------------------------------|-----------------------------------|
| PLUS PRODUIT | Pour disque double plateaux | Boîtier métal endurci | Sans outil ! | Le premier prix en 2.5" ! |
| INTERFACE | USB 3.0 | USB 3.0 | USB 3.0 | USB 2.0 |
| INTERFACE HDD | SATA III | SATA III | SATA II | SATA II |
| ALIMENTATION | Cordon | - | Câble USB double | Câble USB double |
| MONTAGE SANS VIS | non | Tiroir à serrure | Oui | - |
| MATÉRIAU | Aluminium | Métal | Aluminium | Aluminium |
| HAUTEUR DISQUE | 7.0 – 9.0 – 12.5 mm | De 7.0 à 15 mm | 9,5 mm | 9,5 mm |
| | RÉF. 738324 | RÉF. 736780 | RÉF. 924665 | RÉF. 738305 |
| | PRIX DE VENTE (€ HT) 7,43 | PRIX DE VENTE (€ HT) 136,43 | PRIX DE VENTE (€ HT) 29,29 | PRIX DE VENTE (€ HT) 12,29 |

ADVANCE



ADVANCE



| | | |
|------------------|-----------------------------------|-----------------------------------|
| RÉF CONSTRUCTEUR | BX-310U3SI | BX-310U3 |
| INTERFACE | USB 3.0 Type-B | USB 3.0 Type-B |
| INTERFACE HDD | SATA III et IDE UDMA 133 | SATA III |
| ALIMENTATION | Externe fournie | Externe fournie |
| MONTAGE SANS VIS | Non | Non |
| MATÉRIEL | Aluminium | Aluminium |
| | RÉF. 737337 | RÉF. 737336 |
| | PRIX DE VENTE (€ HT) 21,78 | PRIX DE VENTE (€ HT) 22,11 |

Boîtiers pour SSD NVMe et SSD SATA

Boîtier SSD M.2 NVMe/SATA USB-C™ 10G Transparent

Identifiez facilement votre SSD

- › Compatibilité : SSD M.2 NVMe et SATA
- › Transmission : 10 Gbps
- › Connectivité : USB-C™
- › Line arc cordon 10 cm M/M



Boîtier USB4 40Gbps pour SSD M.2

Le véritable haut débit USB !



Ce boîtier SSD M.2 permet le transfert de données à 40 Gbps et est compatible Thunderbolt 4. Bien au delà des performances de l'USB 3.2 (10Gbps)

Son espace intérieur agrandi d'au moins de 12,5 mm de hauteur est combiné avec un dissipateur thermique pour garantir une fonctionnalité optimale même lors d'usage intensif.

- › SSD M.2 2280 NVMe/PCIe ou SATA/AHCI
- › Boîtier Aluminium ouverture facile
- › Livre avec cordon USB4 40Gbps USB-C™ Male-male 10 cm



Spécial sauvegarde gros volume !

| | RÉF. | PRIX DE VENTE (€ HT) |
|--|---------------|----------------------|
| Boîtier SSD M.2 NVMe/NGFF USB-C™ 10G Transparent | 924625 | 29,50 |

| | RÉF. | PRIX DE VENTE (€ HT) |
|----------------------------------|---------------|----------------------|
| Boîtier USB4 40Gbps pour SSD M.2 | 924640 | 139,90 |

NOS MODÈLES PCI EXPRESS NVME POUR SSD M.2.

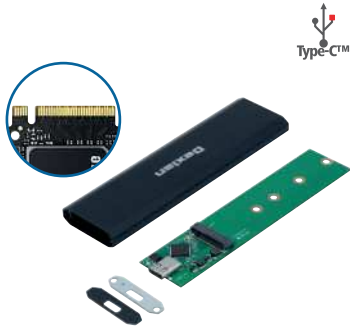

Montage sans outils !

Dexlan

| | |
|-------------------|----------------------|
| SSD COMPATIBLE | SSD M.2. NVMe |
| INTERFACE | USB 3.2 Type-C™ |
| PROTOCOLE SSD | PCIe NVMe 32 Gbps |
| DÉTROMPEURS SSD | M key |
| CORDON FOURNI | Type-C™ m/m - 10 cm |
| TAILLE SSD ADMIS. | 30 / 42 / 60 / 80 mm |

RÉF. **924685**
PRIX DE VENTE (€ HT) **60,94**

Dexlan

| | |
|-------------------|-------------------------|
| SSD COMPATIBLE | SSD M.2. NVMe |
| INTERFACE | USB 3.2 Type-C™ |
| PROTOCOLE SSD | PCIe NVMe 32 Gbps |
| DÉTROMPEURS SSD | M key |
| CORDON FOURNI | USB-Type-C™ m/m - 10 cm |
| TAILLE SSD ADMIS. | 30 / 42 / 60 / 80 mm |

RÉF. **924695**
PRIX DE VENTE (€ HT) **61,59**

Dexlan

| | |
|-------------------|--|
| SSD COMPATIBLE | M.2. SATA & NVMe |
| INTERFACE | USB Type-C™ |
| PROTOCOLE SSD | PCIe NVMe et SATA |
| DÉTROMPEURS SSD | - |
| CORDON FOURNI | Autoalimenté / Externe USB micro B optionnelle |
| TAILLE SSD ADMIS. | 22x40 - 22x60 et 22x80 mm |

RÉF. **924650**
PRIX DE VENTE (€ HT) **33,19**

BOÎTIER POUR SSD À INTERFACE SATA

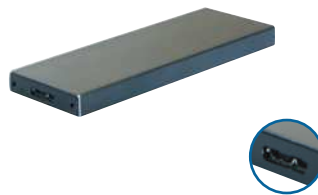

| | |
|----------------|----------------------|
| SSD COMPATIBLE | SSD mSATA |
| INTERFACE | Micro USB 3.1 |
| PROTOCOLE SSD | SATA 6 Gbps |
| DÉTROMPEUR | mSATA |
| CORDON | USB-A - microB |
| TAILLE SSD | 30 x 30 / 30 x 50 mm |

RÉF. **924555**
PRIX DE VENTE (€ HT) **23,50**

| | |
|----------------|----------------------|
| SSD COMPATIBLE | SSD M.2. SATA |
| INTERFACE | Micro USB 3.1 |
| PROTOCOLE SSD | SATA 6 Gbps |
| DÉTROMPEUR | B key |
| CORDON | USB-A - microB |
| TAILLE SSD | 30 / 42 / 60 / 80 mm |

RÉF. **924664**
PRIX DE VENTE (€ HT) **30,29**

| | |
|----------------|----------------------|
| SSD COMPATIBLE | SSD M.2. SATA |
| INTERFACE | Type-C™ USB 3.2 |
| PROTOCOLE SSD | SATA 6 Gbps |
| DÉTROMPEUR | B key & M key |
| CORDON | USB-C™ - USB-C™ |
| TAILLE SSD | 30 / 42 / 60 / 80 mm |

RÉF. **924675**
PRIX DE VENTE (€ HT) **59,29**

Périphériques PC et accessoires bureautiques

| | |
|---|-----------|
| Ecrans bureautiques et gaming IIYAMA | 328 |
| Ecrans bureautiques | 329 - 330 |
| Supports pour écrans bureautiques | 331 |
| Supports multiples pour écrans bureautiques | 332 |
| Packs clavier / souris et claviers en silicone | 333 |
| Claviers CHERRY | 334 à 336 |
| Packs claviers et souris CHERRY | 337 |
| Claviers | 338 |
| Souris ergonomiques | 339 |
| Souris centrée CONTOUR DESIGN | 340 |
| Ergonomie du poste de travail - CONTOUR DESIGN | 341 |
| Souris verticales Evoluent | 342 - 343 |
| Souris | 344 |
| Souris sans fil | 345 |
| Souris CHERRY | 346 |
| Souris sans fil CHERRY | 347 |
| Tapis de souris et repose-poignets | 348 - 349 |
| Hubs USB | 350 - 351 |
| Webcams | 352 |
| Enceintes PC et nomades | 353 |
| Ecouteurs et casques audio | 354 |
| Ecouteurs et casques audio DACOMEX | 355 |
| Casque à conduction osseuse SHOKZ | 356 |
| SSD externes INTENSO | 357 |
| Disques durs externes | 358 - 359 |
| Clés USB | 360 - 361 |
| Cartes mémoires | 362 |
| Lecteurs de cartes mémoires | 363 |
| Imprimantes de caisse et accessoires | 364 |
| Lecteurs codes barres | 365 à 367 |
| Agencement du poste de travail | 368 |
| Ergonomie du poste de travail | 369 |
| Sécurité - Cadenas, mini coffre et accessoires | 370 |
| Sécurité - Antivols pour tablettes et smartphones | 371 |
| Sécurité - Antivols à clés | 372 |
| Sécurité - Antivols à code | 373 |
| Sécurité - Antivols câbles et boucles d'ancrage | 374 |

Enceintes
Réf. 573400
Page 353

Réhausseur
Réf. 903139
Page 369

Tapis de souris
Réf. 190486
Page 349

Pack clavier et souris
Réf. 225195
Page 333

Écran bureautiques et gaming Iiyama

BUREAUTIQUE



NEW



+ Reproduction précise et cohérente des couleurs !

| | | |
|-----------------------|-----------------------------------|-----------------------------------|
| MODÈLE | XUB2292HSU-B6 | XUB2493HSU-B6 |
| TAILLE | 22" | 24" |
| FORMAT | 16/9 | 16/9 |
| RESOLUTION | 1920 x 1080 | 1920 x 1080 |
| LUMINOSITE | 250 cd/m ² | 250 cd/m ² |
| CONTRASTE | 1000:1 | 1000:1 |
| TEMPS DE RÉPONSE (MS) | 0,4 | 1 |
| MONTAGE VESA (MM) | 100 x 100 | 100 x 100 |
| CONNECTIQUE | HDMI® /DisplayPort | HDMI® /DisplayPort |
| PIED REGLABLE | Oui (En pied fixe : Réf. 179876) | Oui (En pied fixe : Réf. 179856) |
| COULEUR | Noir mate | Noir mate |
| REF. | 179875 | 179855 |



NEW



NEW



NEW

+ Idéal pour les configurations multi-moniteurs !

+ Écran incurvé avec dock USB-C™ !

| | | | |
|-----------------------|----------------------------|----------------------------|----------------------------|
| MODÈLE | XUB2492HSN-B5 | XUB2792QSN-B5 | XCB3494WQSN-B5 |
| TAILLE | 24" | 27" | 34" |
| FORMAT | 16/9 | 16/9 | 21/9 |
| RESOLUTION | 1920 x 1080 | 2560 x 1440 | 3440 x 1440 |
| LUMINOSITE | 250 cd/m ² | 350 cd/m ² | 300 cd/m ² |
| CONTRASTE | 1000:1 | 1000:1 | 3000:1 |
| TEMPS DE RÉPONSE (MS) | 4 | 4 | 0,4 |
| MONTAGE VESA (MM) | 100 x 100 | 100 x 100 | 100 x 100 |
| CONNECTIQUE | HDMI® /DisplayPort/ USB-C™ | HDMI® /DisplayPort/ USB-C™ | HDMI® /DisplayPort/ USB-C™ |
| PIED REGLABLE | Oui | Oui | Oui |
| COULEUR | Noir mate | Noir mate | Noir mate |
| REF. | 182247 | 182248 | 182249 |

GAMING



NEW

+ Doté des fonctions FAST IPS et FreeSync Premium !

+ Design incurvé pour une expérience plus réaliste !

| | | | |
|-----------------------|----------------------------|----------------------|----------------------------|
| MODÈLE | GB2470HSU-B5 | GB2770HSU-B5 | GCB3480WQSU-B1 |
| TAILLE | 24" | 27" | 34" |
| FORMAT | 16/9 | 16/9 | 21/9 |
| RESOLUTION | 1920 x 1080 | 1920 x 1080 | 3440 x 1440 |
| LUMINOSITE | 250 cd/m ² | 250 d/m ² | 420 cd/m ² |
| CONTRASTE | 1100:1 | 1100:1 | 4000:1 |
| TEMPS DE RÉPONSE (MS) | 0,8 | 0,8 | 0,4 |
| MONTAGE VESA (MM) | 100 x 100 | 100 x 100 | 100 x 100 |
| CONNECTIQUE | HDMI® /DisplayPort/ USB-C™ | HDMI® /DisplayPort | HDMI® /DisplayPort/ USB-C™ |
| PIED REGLABLE | Oui | Oui | Oui |
| COULEUR | Noir mate | Noir mate | Noir mate |
| REF. | 180109 | 181638 | 179867 |

Écrans bureautiques

LES CLASSIQUES



+ Ergonomique et système intelligent de gestion des câbles

PHILIPS



+ Une lumière douce pour les yeux

PHILIPS



+ Moderne, élégant et léger

AOC
EYES VALUE

| | | | |
|-----------------------|-----------------------|-----------------------|-----------------------|
| MODÈLE | 22B8LJEB | 222V8LA | 22B2H |
| TAILLE | 22" | 22" | 22" |
| FORMAT | 16:9 | 16:9 | 16:9 |
| TYPE DE DALLE | TN | VA | VA |
| RÉSOLUTION MAX | 1920 x 1080 | 1920 x 1080 | 1920 x 1080 |
| LUMINOSITÉ | 250 cd/m ² | 250 cd/m ² | 200 cd/m ² |
| CONTRASTE | 1000:1 | 3000:1 | 3000:1 |
| TEMPS DE RÉPONSE (MS) | 1 ms | 4 ms | 4 ms |
| MONTAGE VESA | 100 x 100 | 100 x 100 | 100 x 100 |
| CONNECTIQUE | HDMI*/VGA/DP/DVI/USB | HDMI*/VGA/DP | HDMI*/VGA |
| HAUT-PARLEURS | Oui | Oui | - |
| INCLINAISON | Oui | Oui | Oui |
| POIDS (KG) | 4,55 | 2,79 | 2,1 |
| RÉF. | 179874 | 179836 | 182484 |



+ Finesse et haute qualité d'image

PHILIPS



+ Ergonomie généreuse et consommation réduite

PHILIPS



+ Une lumière douce pour les yeux

AOC
EYES VALUE

| | | | |
|-----------------------|-----------------------|-----------------------|-----------------------|
| MODÈLE | 24V7QDSB | 242B1 | 24P2QM |
| TAILLE | 24" | 24" | 24" |
| FORMAT | 16:9 | 16:9 | - |
| TYPE DE DALLE | IPS | IPS | VA |
| RÉSOLUTION MAX | 1920 x 1080 | 1920 x 1080 | 1920 x 1080 |
| LUMINOSITÉ | 250 cd/m ² | 250 cd/m ² | 300 cd/m ² |
| CONTRASTE | 1000:1 | 1000:1 | 3000:1 |
| TEMPS DE RÉPONSE (MS) | 5 ms | 4 | 4 |
| MONTAGE VESA | 100 x 100 | 100 x 100 | 100 x 100 |
| CONNECTIQUE | VGA/HDMI*/DVI-D | HDMI*/VGA/DVI-D/DP | HDMI*/VGA/DVI/DP |
| HAUT-PARLEURS | - | Oui | Oui |
| INCLINAISON | Oui | Oui | Oui |
| POIDS (KG) | 3,5 | 4,57 | 4,75 |
| RÉF. | 179872 | 179871 | 179873 |



+ Bords fins et grand angle de visualisation

AOC
EYES VALUE



+ Élégant et fonctionnel

AOC
EYES VALUE



+ Un champ de vision élargi, à un prix compétitif

PHILIPS

| | | | |
|-----------------------|-----------------------|-----------------------|-----------------------|
| MODÈLE | 27B2H/EU | 27B2DA | 271V8L |
| TAILLE | 27" | 27" | 27" |
| FORMAT | 16:9 | 16:9 | 16:9 |
| TYPE DE DALLE | IPS | IPS | VA |
| RÉSOLUTION MAX | 1920 x 1080 | 1920 x 1080 | 1920 x 1080 |
| LUMINOSITÉ | 250 cd/m ² | 250 cd/m ² | 250 cd/m ² |
| CONTRASTE | 1000:1 | 1000:1 | 3000:1 |
| TEMPS DE RÉPONSE (MS) | 4 | 4 | 4 |
| MONTAGE VESA | 100 x 100 | 100 x 100 | 100 x 100 |
| CONNECTIQUE | HDMI*/VGA | HDMI*/VGA/DVI | HDMI*/VGA |
| INCLINAISON | Oui | Oui | Oui |
| POIDS (KG) | 3,6 | 3,6 | 3,94 |
| RÉF. | 179870 | 179869 | 179868 |

Écrans bureautiques DAHUA



Les écrans bureautiques DAHUA inclinables, légers et économiques associent une esthétique élégante à un cadre ultra-fin et une base en métal. Avec un angle de vision de 178°H/178°V, les écrans offrent des performances visuelles globales immersives. Le traitement numérique haute-fidélité garantit une qualité vidéo brillante via des entrées telles que HDMI® et VGA, avec un contrôle pratique par bouton physique. Dotés d'une faible consommation d'énergie et d'une conception anti-lumière bleue pour la protection des yeux, ces écrans allient efficacité et confort.



| | |
|------------------|-----------------------|
| MODÈLE | DHI-LM22-B200S |
| TAILLE | 22" |
| FORMAT | 16:09 |
| TYPE DE DALLE | VA |
| RÉSOLUTION MAX | 1920 x 1080 |
| LUMINOSITÉ | 250 cd/m ² |
| CONTRASTE | 3000:1 |
| TEMPS DE RÉPONSE | 5 ms |
| MONTAGE VESA | 75 x 75 |
| CONNECTIQUE | HDMI®/VGA |
| HAUT-PARLEURS | Oui |
| POIDS (KG) | 2 |
| RÉF. | 753769 |

| | |
|------------------|-----------------------|
| MODÈLE | DHI-LM24-B201A |
| TAILLE | 24" |
| FORMAT | 16:09 |
| TYPE DE DALLE | IPS |
| RÉSOLUTION MAX | 1920 x 1080 |
| LUMINOSITÉ | 250 cd/m ² |
| CONTRASTE | 1000:1 |
| TEMPS DE RÉPONSE | 5 ms |
| MONTAGE VESA | 100 x 100 |
| CONNECTIQUE | HDMI®/VGA/DP |
| HAUT-PARLEURS | Non |
| POIDS (KG) | 4,8 |
| RÉF. | 753540 |



| | |
|------------------|-----------------------|
| MODÈLE | DHI-LM24-B200S |
| TAILLE | 24" |
| FORMAT | 16:09 |
| TYPE DE DALLE | VA |
| RÉSOLUTION MAX | 1920 x 1080 |
| LUMINOSITÉ | 250 cd/m ² |
| CONTRASTE | 3000:1 |
| TEMPS DE RÉPONSE | 5 ms |
| MONTAGE VESA | 75 x 75 |
| CONNECTIQUE | HDMI®/VGA |
| HAUT-PARLEURS | Oui |
| POIDS (KG) | 2,74 |
| RÉF. | 753536 |

| | |
|------------------|-----------------------|
| MODÈLE | DHI-LM27-B200S |
| TAILLE | 27" |
| FORMAT | 16:09 |
| TYPE DE DALLE | VA |
| RÉSOLUTION MAX | 1920 x 1080 |
| LUMINOSITÉ | 250 cd/m ² |
| CONTRASTE | 3000:1 |
| TEMPS DE RÉPONSE | 5 ms |
| MONTAGE VESA | 75 x 75 |
| CONNECTIQUE | HDMI®/VGA |
| HAUT-PARLEURS | Oui |
| POIDS (KG) | 3,84 |
| RÉF. | 753538 |

Supports pour écrans bureautiques



Bien choisir son support écran

Quel que soit le type de support écran dont vous avez besoin, pour être sûr de sa compatibilité avec l'écran, il est essentiel d'en connaître le VESA (= standard de fixation des écrans). Il s'agit de la distance en mm entre chaque espace de fixation. Le 1er chiffre correspond à la distance horizontale, le 2nd à la distance verticale. Il faut également connaître le poids de l'écran et celui-ci doit être inférieur au poids supporté par le support.

Il existe 3 systèmes de fixation des supports écran de bureau :

1 A poser

Le support est simplement posé sur l'espace de travail. Afin de maintenir le poids de l'écran, le pied est donc assez large et peut être encombrant.



2 A fixer / percer

Contrairement au support précédent, celui-ci apporte un gain de place. Pour le positionner, il suffit de percer le bureau, puis de fixer le support via ce trou.

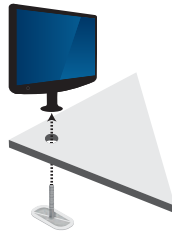

3 A pincer

Les supports à pincer prennent également peu de place. En effet, pour les installer, il suffit simplement de les pincer sur le rebord du bureau.



GARANTIE
02 ANS

dacomex



GARANTIE
10 ANS

Remplacez votre pied par 1 pince Réf. 902999

aavara



GARANTIE
05 ANS

Remplacez votre pied par 1 pince Réf. 902999

Ou par fixation de vissage Réf. 902997

aavara

| | | | |
|----------------------|--------------------|--------------------|-------------------------------|
| DIAGONALE | Jusqu'à 27" | Jusqu'à 24" | Jusqu'à 32" |
| VESA | 75 x 75, 100 x 100 | 75 x 75, 100 x 100 | 75 x 75, 100 x 100, 200 x 100 |
| POIDS MAX (EN KG) | 10 | 12 | 15 |
| AMPLITUDE VERT. (MM) | Fixe | Jusqu'à 370 | Jusqu'à 470 |
| INCLINAISON | +/-45° | +/-20° | +/-15° |
| PIVOT | +/-45° | +/-20° | +/-20° |
| ROTATION | 360° | 90° | 90° |
| RANGEMENT CÂBLES | Oui | Oui | Oui |
| RÉF. FOURNISSEUR | D27-100B | TS011 | TS021 |
| RÉF. | 903039 | 903730 | 903753 |
| PRIX DE VENTE (€ HT) | 63,90 | 110,00 | 132,90 |



GARANTIE
05 ANS

aavara



GARANTIE
02 ANS

dacomex

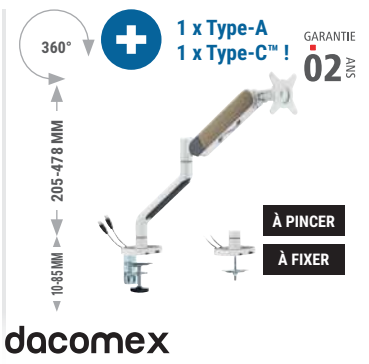

GARANTIE
02 ANS

dacomex

| | | | |
|----------------------|--------------------|--------------------|--------------------|
| DIAGONALE | Jusqu'à 24" | 13-27" | 17-35" |
| VESA | 75 x 75, 100 x 100 | 75 x 75, 100 x 100 | 75 x 75, 100 x 100 |
| POIDS MAX (EN KG) | 12 | 6,5 | 11 |
| AMPLITUDE VERT. (MM) | Jusqu'à 370 | De 160 à 410 mm | De 205 à 478 cm |
| INCLINAISON | +/-20° | +90/-45° | +/-90° |
| PIVOT | +/-20° | +/-90° | +/-90° |
| ROTATION | 90° | 360° | +/-180° |
| RANGEMENT CÂBLES | Oui | Oui | Oui |
| RÉF. FOURNISSEUR | TI011 | D27-100CG | D35-100-CG-W |
| RÉF. | 903731 | 903748 | 903127 |
| PRIX DE VENTE (€ HT) | 99,90 | 134,29 | 105,00 |

Supports multiples pour écrans bureautiques



Toute la gamme Dataflex est disponible, contactez votre commercial !

dataflex

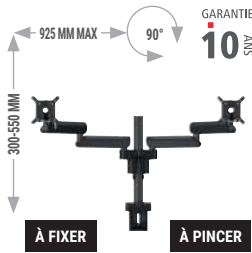

dacomex

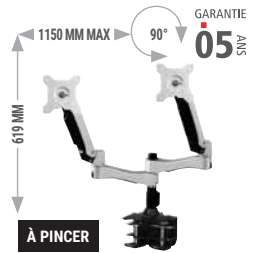

dacomex

| | | | | |
|----------------------|---------------------|--------------------|---------------------------|--------------------|
| NOMBRE D'ÉCRANS | 2 | 2 | 2 | 2 |
| DIAGONALE | Jusqu'à 34" | 13-27" | 15-24" | 17-32" |
| VESA | 50 x 50 à 100 x 100 | 75 x 75, 100 x 100 | 75 x 75, 100 x 100 | 75 x 75, 100 x 100 |
| POIDS MAX (EN KG) | 20 par écran | 8 par écran | 10 par écran | 8 par écran |
| AMPLITUDE VERT. (MM) | De 300 à 550 | Jusqu'à 400 | Jusqu'à 123 | Jusqu'à 413 |
| INCLINAISON | -20/+105° | +/-45° | +90/-20° | +/-30° |
| PIVOT | - | +/-90° | +/-90° | +/-30° |
| ROTATION | +/-90° | 360° | 90° (écran) - 360° (bras) | 360° |
| RANGEMENT CÂBLES | Oui | Oui | Oui | Oui |
| RÉF. FOURNISSEUR | MOMO 2237 | D27-100CG-2 | AC742 | D32-100B-2 |
| RÉF. | 903533 | 903038 | 903752 | 903057 |
| PRIX DE VENTE (€ HT) | 395,50 | 149,00 | 299,00 | 179,90 |



dataflex



dataflex

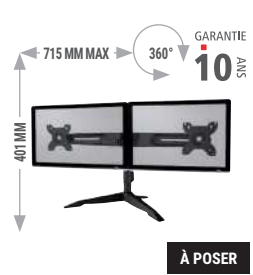

| | | | | |
|----------------------|--------------------|--------------------|--------------------|--------------------|
| NOMBRE D'ÉCRANS | 2 | 2 | 2 | 3 |
| DIAGONALE | Jusqu'à 22" | Jusqu'à 24" | 15-24" | 15-24" |
| VESA | 75 x 75, 100 x 100 | 75 x 75, 100 x 100 | 75 x 75, 100 x 100 | 75 x 75, 100 x 100 |
| POIDS MAX (EN KG) | 15 par écran | 15 par écran | 6 par écran | 6 par écran |
| AMPLITUDE VERT. (MM) | Fixe | Jusqu'à 425 | Jusqu'à 401 | Jusqu'à 410 |
| INCLINAISON | +/-90° | +/-90° | +/-15° | +/-15° |
| PIVOT | +/-90° | +/-90° | +/-15° | +/-15° |
| ROTATION | 360° | 360° | 360° | 360° |
| RANGEMENT CÂBLES | - | Oui | Oui | Oui |
| RÉF. FOURNISSEUR | 52.672 | 52.632 | DS200 | DS300 |
| RÉF. | 167396 | 167394 | 902992 | 902995 |
| PRIX DE VENTE (€ HT) | 164,00 | 235,00 | 159,00 | 249,00 |

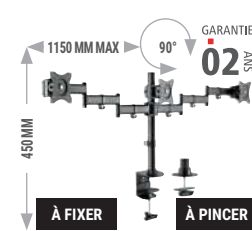

dacomex

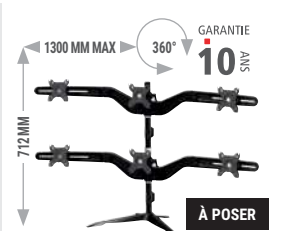
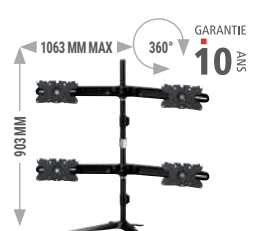

| | | | | |
|----------------------|--------------------|--------------------|-------------------------------|--------------------|
| NOMBRE D'ÉCRANS | 3 | 4 | 4 | 6 |
| DIAGONALE | 13-27" | 15-24" | 24-32" | 15-24" |
| VESA | 75 x 75, 100 x 100 | 75 x 75, 100 x 100 | 75 x 75, 100 x 100, 200 x 100 | 75 x 75, 100 x 100 |
| POIDS MAX (EN KG) | 8 par écran | 6 par écran | 8 par écran | 6 par écran |
| AMPLITUDE VERT. (MM) | - | Jusqu'à 703 | Jusqu'à 903 | Jusqu'à 712 |
| INCLINAISON | +/-45° | +/-15° | +/-15° | +/-15° |
| PIVOT | +/-45° | +/-15° | +/-15° | +/-15° |
| ROTATION | 360° | 360° | 360° | 360° |
| RANGEMENT CÂBLES | Oui | Oui | Oui | Oui |
| RÉF. FOURNISSEUR | D27-100CG-3 | DS400 | DS410 | DS600 |
| RÉF. | 903128 | 903003 | 903756 | 903004 |
| PRIX DE VENTE (€ HT) | 179,00 | 279,00 | 429,95 | 415,00 |

PÉRIPHÉRIQUES PC ET ACCESSOIRES BUREAUTIQUES

Packs clavier / souris et claviers en silicone

PACKS CLAVIERS / SOURIS

+ LED témoin majuscules et numlock !

GARANTIE
02 ANS



dacomex

| | | |
|----------------------------|-----------------------------------|-----------------------------------|
| MODÈLE | KM500-W | KM150-U |
| INTERFACE | Sans fil 2,4 GHz | USB |
| NOMBRE DE TOUCHES | 105 + 12 | 104 |
| MARQUAGE LASER | Oui | - |
| SOURIS | 1000 dpi / 3 boutons | 800 dpi / 3 boutons |
| DIMENSIONS CLAVIER (EN MM) | 444 x 149 x 21 | 432 x 123 x 24 |
| DIMENSIONS SOURIS (EN MM) | 114 x 60 x 34 | 108 x 58 x 33 |
| | RÉF. 225199 | RÉF. 225110 |
| | PRIX DE VENTE (€ HT) 28,69 | PRIX DE VENTE (€ HT) 17,69 |

GARANTIE
02 ANS



dacomex

PACKS CLAVIERS / SOURIS

GARANTIE
02 ANS

CONÇU AVEC DE LA PAILLE DE BLÉ !



RECHARGEABLE !



dacomex

GARANTIE
02 ANS

NEW

+ Prix imbattable !



dacomex

GARANTIE
02 ANS

| | | | |
|----------------------------|------------------------------------|-----------------------------------|-----------------------------------|
| MODÈLE | - | KM550-W-G | KP300-U |
| INTERFACE | Sans fil 2,4 GHz | Sans fil 2,4 GHz | USB |
| NOMBRE DE TOUCHES | 105 + 12 | 105 + 12 | 23 |
| SOURIS | 1000 - 1200 - 1600 dpi / 6 boutons | 800 - 1200 - 1600 dpi / 6 boutons | - |
| DIMENSIONS CLAVIER (EN MM) | 448 x 163 x 25 | 438 x 149 x 22 | 148 x 90 x 14 |
| DIMENSIONS SOURIS (EN MM) | 105 x 65 x 34 | 108 x 66 x 37 | - |
| | RÉF. 225198 | RÉF. 225195 | RÉF. 926665 |
| | PRIX DE VENTE (€ HT) 25,50 | PRIX DE VENTE (€ HT) 39,90 | PRIX DE VENTE (€ HT) 13,79 |

CLAVIERS EN SILICONE



+ En plastique souple et imperméable, il peut être lavé sous l'eau sans crainte pour son électronique !



+ Mécanique avec TrackBall !



| | | | |
|----------------------|-----------------------------------|--|--|
| MODÈLE | Clavier silicone combo | Clavier silicone rigide avec souris | Clavier silicone rigide avec souris |
| INTERFACE | USB PS2 | USB | USB |
| NOMBRE TOUCHES | 108 | 94 | 109 |
| INDICE DE PROTECTION | IP67 | IP68 | IP68 |
| NORME | AZERTY-FR | AZERTY-FR | AZERTY-FR |
| DIMENSIONS (EN MM) | 495 x 138 x 13 | 287 x 148 x 12 | 445 x 180 x 20 |
| | RÉF. 575445 | RÉF. 574436 | RÉF. 575436 |
| | PRIX DE VENTE (€ HT) 27,90 | PRIX DE VENTE (€ HT) 81,49 | PRIX DE VENTE (€ HT) 106,09 |

Claviers CHERRY

CHERRY

GARANTIE
03 ANSLED d'état dans les touches
CAPS LOCK, NUM !GARANTIE
03 ANS

| MODÈLE | KC 6000 SLIM | KC 6000 SLIM FOR MAC | KC 6000C FOR MAC |
|----------------------|----------------|----------------------|------------------|
| INTERFACE | USB | USB | USB (Type-C™) |
| NOMBRE TOUCHES | 105 + 6 | 105 + 6 | |
| MARQUAGE LASER | Oui | Oui | |
| NORME | AZERTY-FR | AZERTY-FR | |
| DIMENSIONS (EN MM) | 440 x 130 x 15 | 440 x 130 x 15 | |
| | Noir | Argent | Mac |
| RÉF. | 925544 | 925539 | 925546 |
| PRIX DE VENTE (€ HT) | 42,01 | 42,01 | 42,01 |

Clavier sans fil

Ultra-compact !

GARANTIE
03 ANS

Ce clavier Cherry est un produit de haute qualité, tant au niveau technologique qu'au niveau design.

- › Nombre de touches : 78 + 1
- › Dimensions : 295 x 129 x 16 mm
- › LED d'état pour les touches verr MAJ et FN
- › Interface : Bluetooth, 2,4 GHz et filaire



Réf. 925611

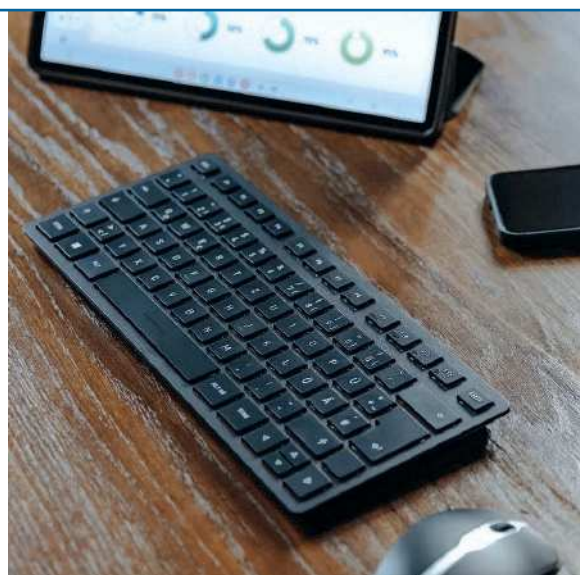

| COULEUR | RÉF. CHERRY | RÉF. | PRIX DE VENTE (€ HT) |
|---------|-------------|--------|----------------------|
| Noir | JK-9250FR-2 | 925611 | 71,42 |

Clavier sans fil

Ultra-compact !

GARANTIE
03 ANS

Ces nouveaux claviers Cherry sont des produits de haute qualité, tant au niveau technologique qu'au niveau design.

- › Nombre de touches : 78 + 1
- › Dimensions : 295 x 129 x 16 mm
- › LED d'état pour les touches verr MAJ et FN
- › Interface : Bluetooth



Réf. 925613



Réf. 925614



Bluetooth !

Clavier sans fil

Rechargeable !

GARANTIE
03 ANS

Ce clavier dispose d'une connexion Bluetooth et radio. Il est également possible de l'utiliser pendant son chargement, grâce au cordon USB Type-C™/Type-A livré avec le produit.

- › Interface : Bluetooth ou sans fil 2.4 GHz
- › LED d'état pour les touches MAJ, NUM, DEFIL
- › Nombre de touches : 105 + 6
- › Dimensions : 440 x 130 x 15 mm



Réf. 925609



Réf. 925608

PENSEZ-Y

Retrouvez
nos souris assorties

Page : 347

| COULEUR | RÉF. CHERRY | RÉF. | PRIX DE VENTE (€ HT) |
|----------------|--------------|--------|----------------------|
| Slate Blue | JK-7100FR-22 | 925613 | 46,21 |
| Cherry Blossom | JK-7100FR-19 | 925614 | 46,21 |

| COULEUR | RÉF. CHERRY | RÉF. | PRIX DE VENTE (€ HT) |
|----------------|-------------|--------|----------------------|
| Noir / Argent | JK-9100FR-2 | 925608 | 63,02 |
| Blanc / Argent | JK-9110FR-1 | 925609 | 63,02 |

CHERRY

GARANTIE
03 ANS

Existe en plusieurs langues !
GARANTIE
03 ANS

GARANTIE
03 ANS

| MODÈLE | Stream Keyboard | | | | Stream Keyboard TKL | | Stream Keyboard Wireless | |
|----------------------|------------------|------------------|------------------|------------------|---------------------|---------------------------|----------------------------|---------------|
| INTERFACE | USB | | | | USB | | Nano USB Sans fil 2,4 GHz | |
| NOMBRE TOUCHES | 105 + 10 | | | | 88 + 6 | | 105 + 10 | |
| MARQUAGE LASER | Oui | | | | Oui | | Oui | |
| NORME | AZERTY-FR | | | | AZERTY-FR | | AZERTY-FR | |
| DIMENSIONS (EN MM) | 463 x 163 x 18 | | | | 377 x 163 x 18 | | 463 x 163 x 23 | |
| | Noir | | Gris | | | | | |
| RÉF. | FR 925996 | UK 925989 | US 925998 | FR 925997 | Noir 925605 | Blanc grisé 925604 | RÉF. | 925909 |
| PRIX DE VENTE (€ HT) | 31,08 | 31,08 | 31,08 | 31,08 | 30,24 | 30,24 | PRIX DE VENTE (€ HT) | 42,01 |

GARANTIE
03 ANS

Existe en blanc !
GARANTIE
03 ANS

Ergonomique !
GARANTIE
03 ANS

Terminal carte à puce !

| MODÈLE | KC 1000 | | KC 4500 ERGO | | KC 1000 SC | |
|----------------------|----------------|---------------|----------------------|---------------|----------------------|---------------|
| INTERFACE | USB | | USB | | USB | |
| NOMBRE TOUCHES | 105 | | 109 + 3 | | 105 + 4 | |
| NORME | AZERTY-FR | | AZERTY-FR | | AZERTY-FR | |
| DIMENSIONS (EN MM) | 458 x 170 x 20 | | 456 x 217 x 35 | | 458 x 188 x 46 | |
| | Noir | | Blanc | | | |
| RÉF. | 925549 | 925542 | RÉF. | 925556 | RÉF. | 926412 |
| PRIX DE VENTE (€ HT) | 14,28 | 14,28 | PRIX DE VENTE (€ HT) | 47,05 | PRIX DE VENTE (€ HT) | 40,97 |

GARANTIE
03 ANS

Touches mécaniques !
GARANTIE
03 ANS

GARANTIE
03 ANS

| MODÈLE | G84-4100 | | G84-4700 | | ST-1144 | |
|----------------------|----------------|----------------------|------------------------------------|----------------------|------------------------|--|
| INTERFACE | USB PS2 | | USB | | USB | |
| NOMBRE TOUCHES | 86 | | 17 + 4 (fonctions supplémentaires) | | Mécanique à défilement | |
| NORME | AZERTY-FR | | - | | PC/SC, CCID, CT-API | |
| DIMENSIONS (EN MM) | 282 x 132 x 26 | | 90 x 132 x 36 | | 75 x 51 x 55 | |
| RÉF. | 925569 | RÉF. | 926643 | RÉF. | 840024 | |
| PRIX DE VENTE (€ HT) | 67,21 | PRIX DE VENTE (€ HT) | 50,41 | PRIX DE VENTE (€ HT) | 31,16 | |

Claviers CHERRY



CLAVIERS MÉCANIQUES OFFICE

NEW

GARANTIE
03 ANSFilaire, 2,4 GHz
et Bluetooth !GARANTIE
03 ANS

NEW

NEW

GARANTIE
03 ANS

| | | | |
|--------------------|------------------------------------|-----------------------------------|-----------------------------------|
| MODÈLE | KW X ULP | KC 200 MX USB MX2A Brown | KC 200 MX USB MX2A Silent Red |
| INTERFACE | USB, 2,4 GHz et Bluetooth | USB | USB |
| NOMBRE DE TOUCHES | 111 | 109 | 109 |
| MARQUAGE LASER | Oui | Oui | Oui |
| NORME | AZERTY-FR | AZERTY-FR | AZERTY-FR |
| DIMENSIONS (EN MM) | 470 x 175 x 40 | 430 x 121 x 39 | 430 x 121 x 39 |
| | REF. 926431 | REF. 925622 | REF. 925623 |
| | PRIX DE VENTE (€ HT) 210,08 | PRIX DE VENTE (€ HT) 75,62 | PRIX DE VENTE (€ HT) 75,62 |

CLAVIERS MÉCANIQUES INDUSTRIELS

GARANTIE
03 ANSMécanique
avec TrackBall !GARANTIE
03 ANSMécanique
avec Touchpad !GARANTIE
03 ANSMécanique avec Touchpad et
pavé numérique !

| | | | |
|--------------------|------------------------------------|------------------------------------|------------------------------------|
| MODÈLE | G84-4400 | G84-5500 | TouchBoard G80-11900 |
| INTERFACE | USB | USB | USB |
| NOMBRE TOUCHES | 84 | 83 | 105 |
| MARQUAGE LASER | Oui | Oui | Oui |
| NORME | AZERTY-FR | AZERTY-FR | AZERTY-FR |
| DIMENSIONS (EN MM) | 370 x 139 x 19,6 | 370 x 139 x 19 | 415 x 193 x 37 |
| | REF. 926571 | REF. 926576 | REF. 925564 |
| | PRIX DE VENTE (€ HT) 142,85 | PRIX DE VENTE (€ HT) 134,44 | PRIX DE VENTE (€ HT) 158,82 |

CLAVIERS ÉTANCHES

GARANTIE
03 ANS

| | |
|----------------------|--|
| MODÈLE | KC-1068 |
| INTERFACE | USB |
| NOMBRE TOUCHES | 105 + 4 |
| INDICE DE PROTECTION | IP68 |
| NORME | AZERTY-FR |
| DIMENSIONS (EN MM) | 460 x 172 x 23 |
| | REF. 925599 925553 |
| | PRIX DE VENTE (€ HT) 63,86 63,86 |





GARANTIE **03** ANS

+ Frappe à effet "chuchotement" !

GARANTIE **03** ANS

+ LED témoin majuscules !

GARANTIE **03** ANS

+ LED témoin majuscules !

| MODÈLE | DC-2000 | DW-3000 | GENTIX DESKTOP | DW-5100 |
|----------------------------|----------------------|---------------------------|-----------------------------------|-----------------------------------|
| INTERFACE | USB | Nano USB Sans fil 2.4 GHz | Nano USB Sans fil 2.4 GHz | Nano USB Sans fil 2.4 GHz |
| NOMBRE DE TOUCHES | 105 + 4 | | 105 + 10 | 105 + 10 |
| MARQUAGE LASER | Oui | | Oui | Oui |
| SOURIS | 1200 dpi / 3 boutons | | 1000~2000 dpi / 6 boutons | 1000~1750 dpi / 5 boutons |
| DIMENSIONS CLAVIER (EN MM) | 458 x 170 x 20 | | 456 x 170 x 21 | 467,7 x 171,5 x 21,6 |
| DIMENSIONS SOURIS (EN MM) | 109 x 62 x 37 | | 111 x 69 x 35 | 106 x 68 x 39 |
| RÉF. | 925991 | FILAIRE 925967 | RÉF. 925536 | RÉF. 925995 |
| PRIX DE VENTE (€ HT) | 21,00 | SANS FIL 21,00 | PRIX DE VENTE (€ HT) 42,01 | PRIX DE VENTE (€ HT) 42,01 |

GARANTIE **03** ANS

+ Rechargeable !

GARANTIE **03** ANS

+ Rechargeable !

GARANTIE **03** ANS

+ Souris silencieuse !

| MODÈLE | DW-8000 | B.UNLIMITED 3.0 | STREAM DESKTOP | STREAM DESKTOP RECHARGE |
|----------------------------|-----------------------------|-----------------------------------|-----------------------------------|-----------------------------------|
| INTERFACE | Nano USB Sans fil 2.4 GHz | Nano USB Sans fil 2.4 GHz | Nano USB Sans fil 2.4 GHz | Nano USB Sans fil 2.4 GHz |
| NOMBRE DE TOUCHES | 104 + 5 | 105 + 4 | 105 + 10 | 105 + 10 |
| MARQUAGE LASER | Oui | Oui | Oui | Oui |
| SOURIS | 1000 - 2000 dpi / 3 boutons | 1000 - 2000 dpi / 3 boutons | 1000~2400 dpi / 6 boutons | 1000~2400 dpi / 6 boutons |
| DIMENSIONS CLAVIER (EN MM) | 441 x 165 x 18 | 460 x 165 x 15 | 462 x 162 x 23 | 462 x 162 x 23 |
| DIMENSIONS SOURIS (EN MM) | 107 x 60 x 27 | 115 x 60 x 35 | 116 x 65 x 38 | 116 x 65 x 38 |
| RÉF. | 925532 | RÉF. 925589 | RÉF. 925531 | RÉF. 925554 |
| PRIX DE VENTE (€ HT) | 24,50 | PRIX DE VENTE (€ HT) 84,03 | PRIX DE VENTE (€ HT) 54,61 | PRIX DE VENTE (€ HT) 84,03 |

GARANTIE **03** ANS

+ Rechargeable par Type-C™

GARANTIE **03** ANS

+ Rechargeable par Type-C™

| MODÈLE | DW 9100 | DW 9500 SLIM |
|----------------------------|--|------------------------------------|
| INTERFACE UC | Sans fil 2.4 Ghz Bluetooth | Sans fil 2.4 Ghz Bluetooth |
| NOMBRE DE TOUCHES | 105 + 4 | 105 + 6 |
| MARQUAGE LASER | Oui | Oui |
| SOURIS | 600 - 2400 dpi / 6 boutons | 600 - 3200 dpi / 6 boutons |
| DIMENSIONS CLAVIER (EN MM) | 440 x 130 x 15 | 440 x 130 x 15 |
| DIMENSIONS SOURIS (EN MM) | 99 x 62,5 x 33,5 | 79 x 120 x 44,5 |
| RÉF. | Noir / Bronze 925528 Blanc / Argent 925529 | RÉF. 925607 |
| PRIX DE VENTE (€ HT) | 100,83 100,83 | PRIX DE VENTE (€ HT) 117,64 |

Claviers



+ QWERTY US avec symbole € !



305 mm

+ Le plus compact pour la bureautique !



+ Idéal smart TV !

+ Touchpad !



| | | | |
|--------------------|-----------------------------------|-----------------------------------|-----------------------------------|
| MODÈLE | - | - | - |
| INTERFACE | USB | USB | Sans fil 2.4 GHz |
| NOMBRE TOUCHES | 104 | 83 | 81 |
| MARQUAGE LASER | Oui | Non | - |
| NORME | QWERTY-US (symbole €) | AZERTY-FR | AZERTY-FR |
| DIMENSIONS (EN MM) | 449 x 164 x 26 | 305 x 125 x 14 | 366 x 121 x 18 |
| | RÉF. 225222 | RÉF. 225099 | RÉF. 225204 |
| | PRIX DE VENTE (€ HT) 16,79 | PRIX DE VENTE (€ HT) 12,79 | PRIX DE VENTE (€ HT) 36,09 |



+ Type-C™ !

dacomex



+80% RECYCLÉ

dacomex



+ Notre meilleur rapport qualité / prix !

dacomex

| | | | | |
|--------------------|-----------------------------------|-----------------------------------|-----------------------------------|-----------------------------------|
| MODÈLE | K500-UC | K240-W-FR | K150-U | K150-UP |
| INTERFACE | USB Type-C™ | Nano USB 2,4 GHz | USB | PS2 USB |
| NOMBRE TOUCHES | 105 + 12 | 105 + 12 | 105 | - |
| MARQUAGE LASER | Oui | Oui | - | - |
| NORME | AZERTY-FR | AZERTY-FR | AZERTY-FR | AZERTY-FR |
| DIMENSIONS (EN MM) | 444 x 149 x 21 | 441 x 138 x 23 | 432 x 123 x 24 | - |
| | RÉF. 225211 | RÉF. 225197 | RÉF. 225102 | RÉF. 225104 |
| | PRIX DE VENTE (€ HT) 20,99 | PRIX DE VENTE (€ HT) 18,90 | PRIX DE VENTE (€ HT) 12,59 | PRIX DE VENTE (€ HT) 13,99 |



Hub USB 3 ports intégrés !



dacomex



dacomex

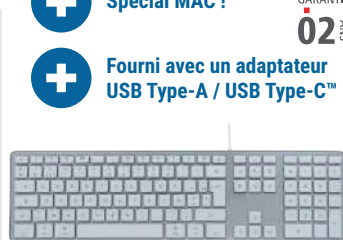

+ Spécial MAC !

+ Fourni avec un adaptateur USB Type-A / USB Type-C™

dacomex

| | | | |
|--------------------|-----------------------------------|-----------------------------------|-----------------------------------|
| MODÈLE | K460-U | K250-W | MK340 |
| INTERFACE | USB | Sans fil 2.4 GHz | USB Type-A / USB Type-C™ |
| NOMBRE TOUCHES | 105 | 105 | 107 (touches MAC) |
| MARQUAGE LASER | - | - | - |
| NORME | AZERTY-FR | AZERTY-FR | AZERTY-FR (MAC) |
| DIMENSIONS (EN MM) | 438 x 139 x 26 | - | - |
| | RÉF. 225205 | RÉF. 225207 | RÉF. 225208 |
| | PRIX DE VENTE (€ HT) 26,90 | PRIX DE VENTE (€ HT) 14,99 | PRIX DE VENTE (€ HT) 32,99 |

Souris ergonomiques



+ Trackball et double connexion !

dacomex



+ Tout en 1 ! Batterie rechargeable, radio 2.4 Ghz et Bluetooth !

dacomex



+ Rechargeable !

dacomex

| MODÈLE | TM350-WBT | V350-WBT | V200-W |
|----------------------|---------------------------------------|---------------------------------------|----------------------------|
| INTERFACE | Nano USB Sans fil 2.4 Ghz Bluetooth | Nano USB Sans fil 2.4 Ghz Bluetooth | Nano USB Sans fil 2.4 Ghz |
| BOUTONS | 5 | 5 | 5 |
| RÉSOLUTION | 800 - 1200 - 1600 - 2400 dpi | 2400 dpi | 1600 dpi |
| COMPATIBILITÉ | Windows | Windows, MAC | Windows, MAC |
| DIMENSIONS (EN MM) | 135 x 98,8 x 46 | 103 x 86 x 81 | 102 x 72 x 82 |
| FORME | Trackball | Droitier | Droitier |
| REF. | 225166 | 225129 | 225124 |
| PRIX DE VENTE (€ HT) | 52,59 | 46,79 | 19,59 |
| | | | FILAIRE 225125 |
| | | | SANS FIL 30,19 |



+ Lèvre repose poignet pour plus de confort !

dacomex



dacomex



+ Capteur laser 3000 dpi !

dacomex

| MODÈLE | V200-U | V200-U-W | V200-W |
|----------------------|---------------|---------------|----------------------------|
| INTERFACE | USB | USB | Nano USB Sans fil 2.4 Ghz |
| BOUTONS | 5 | 5 | 5 |
| RÉSOLUTION | 1600 dpi | 1600 dpi | 3000 dpi |
| COMPATIBILITÉ | Windows, MAC | Windows, MAC | Windows, MAC |
| DIMENSIONS (EN MM) | 127 x 75 x 65 | 127 x 75 x 65 | 127 x 75 x 65 |
| FORME | Droitier | Droitier | Droitier |
| REF. | 225121 | 225122 | 225123 |
| PRIX DE VENTE (€ HT) | 23,59 | 23,59 | 38,39 |



dacomex



dacomex



50% RECYCLÉE ET RECHARGEABLE !

Global Recycled Standard

dacomex

| MODÈLE | V150-U | V150-UG | V150-W | V150-WG | V250-WBT-G |
|----------------------|------------------------------|---------|------------------------------|---------|-------------------------------|
| INTERFACE | USB | | Nano USB Sans fil 2,4 GHz | | Nano USB - 2,4 GHz Bluetooth |
| BOUTONS | 5 | | 5 | | 5 |
| RÉSOLUTION | 800 - 1200 - 1600 - 2400 dpi | | 800 - 1200 - 1600 - 2400 dpi | | 1000 - 1600 - 2400 dpi |
| COMPATIBILITÉ | Windows, Mac | | Windows, Mac | | Windows, Mac |
| DIMENSIONS (EN MM) | 124 x 62 x 82 | | 124 x 62 x 82 | | 114 x 69 x 83 |
| FORME | Droitier | Gaucher | Droitier | Gaucher | Droitier |
| REF. | 225126 | 225127 | 225128 | 225165 | 225162 |
| PRIX DE VENTE (€ HT) | 19,29 | 19,09 | 25,39 | 26,19 | 47,50 |

Souris centrées CONTOUR DESIGN



Quelle souris améliorera votre journée de travail ?



Indice : ce n'est pas moi



C'est le moment de changer !

Grâce aux souris centrées, vous améliorez durablement votre position de travail et éliminez les douleurs et les troubles musculo squelettiques.

- Vous contrôlez tout : la navigation du curseur, les boutons programmables et une grande molette de défilement sont tous centralisés devant vous.
- Vous évitez la tension dans les membres supérieurs et la fatigue.
- Vos bras, vos mains et vos doigts sont détendus et sont posés devant votre corps.



Contour®

Gamme RollerMouse Red

- Souris à deux mains (barre de roulement)
- 7 boutons : copier, coller, clic droit, clic gauche, double clic, molette de défilement, vitesse du curseur (10 vitesses)
- Compatibilité : OSX et Windows
- Disponible en 3 tailles (Red, Red Plus et Red Max)
- Disponible en filaire ou wireless

GARANTIE
02 ANS

NEW



| DÉSIGNATION | RÉF. FABRICANT | RÉF. | PRIX DE VENTE (€ HT) |
|-------------------------------|----------------|---------------|----------------------|
| RollerMouse Red | RM-RED | 971501 | 339,00 |
| RollerMouse Red Wireless | RM-RED-WL | 971507 | 342,00 |
| RollerMouse Red Plus | RM-RED PLUS | 971502 | 342,00 |
| RollerMouse Red Plus Wireless | RM-RED PLUS-WL | 971508 | 345,00 |
| RollerMouse Red Max | RM-RED MAX | 971523 | 416,00 |

Gamme SliderMouse Pro

- Souris à deux mains (barre plate de défilement)
- Simili cuir
- 7 boutons : copier, coller, clic droit, clic gauche, double clic, molette de défilement, vitesse du curseur (10 vitesses)
- Compatibilité : OSX et Windows
- Disponible en 3 tailles et options 2 couleurs supplémentaires (gris clair/bambou)
- Disponible en filaire ou wireless / Bluetooth

GARANTIE
02 ANS

NEW



| DÉSIGNATION | RÉF. FABRICANT | RÉF. | PRIX DE VENTE (€ HT) |
|--|----------------|---------------|----------------------|
| Modèle filaire avec repose-poignets Slim, simili cuir | CDSMPRO20110 | 971517 | 254,00 |
| Modèle filaire avec repose-poignets Regular, simili cuir | CDSMPRO20210 | 971518 | 269,00 |
| Modèle filaire avec repose-poignets Extended, simili cuir | CDSMPRO20310 | 971531 | 284,00 |
| Modèle wireless avec repose-poignets Slim, simili cuir | CDSMPRO10110 | 971519 | 274,00 |
| Modèle wireless avec repose-poignets Regular, simili cuir | CDSMPRO10210 | 971520 | 289,00 |
| Modèle wireless avec repose-poignets Extended, simili cuir | CDSMPRO10310 | 971532 | 299,00 |

Gamme RollerMouse Pro

- Souris à deux mains (barre de roulement)
- Simili cuir
- 7 boutons : copier, coller, clic droit, clic gauche, double clic, molette de défilement, vitesse du curseur (10 vitesses)
- Compatibilité : OSX et Windows
- Disponible en 3 tailles et en options 2 couleurs supplémentaires (gris clair/bambou)
- Disponible en filaire ou wireless / Bluetooth

GARANTIE
02 ANS

NEW



| DÉSIGNATION | RÉF. FABRICANT | RÉF. | PRIX DE VENTE (€ HT) |
|--|----------------|---------------|----------------------|
| Modèle filaire avec repose-poignets Slim, simili cuir | CDRMPRO20110 | 971515 | 254,00 |
| Modèle filaire avec repose-poignets Regular, simili cuir | CDRMPRO20210 | 971503 | 269,00 |
| Modèle filaire avec repose-poignets Extended, simili cuir | CDRMPRO20310 | 971529 | 284,00 |
| Modèle wireless avec repose-poignets Slim, simili cuir | CDRMPRO10110 | 971516 | 274,00 |
| Modèle wireless avec repose-poignets Regular, simili cuir | CDRMPRO10210 | 971504 | 289,00 |
| Modèle wireless avec repose-poignets Extended, simili cuir | CDRMPRO10310 | 971530 | 299,00 |



Ergonomie du poste de travail – CONTOUR DESIGN

Contour®

Gamme Unimouse

Unique sur le marché !

Elle offre la possibilité de modifier l'angle vertical, ce qui permet d'alléger la pression exercée sur le poignet, une solution idéale pour soulager les douleurs causées par des affections telles que le syndrome du canal carpien.

Le support de pouce mobile supplémentaire permet une prise en main détendue et adaptée à chacun.

Elle vous permet de changer de posture au cours de la journée.

- › Disponible en filaire ou wireless / droitier ou gaucher
- › Inclinaison réglable de 35° à 70°
- › 7 boutons dont 6 programmables
- › Compatibilité : OSX et Windows
- › Plug & Play

NEW

| DÉSIGNATION | RÉF. FABRICANT | RÉF. | PRIX DE VENTE (€ HT) |
|--------------------------------|----------------|--------|----------------------|
| Unimouse filaire | UNIMOUSE | 971511 | 79,00 |
| Unimouse filaire pour gaucher | UNIMOUSE-L | 971512 | 79,00 |
| Unimouse Wireless | UNIMOUSE-WL | 971506 | 84,00 |
| Unimouse Wireless pour gaucher | UNIMOUSE-WL-L | 971513 | 84,00 |

GARANTIE
02 ANS

Claviers

Malgré leur design compact, ils offrent les fonctionnalités d'un clavier de taille normale avec des touches raccourci et des touches multimédias, ainsi qu'un pavé numérique. De plus, ils sont conçus de manière ergonomique avec une inclinaison réglable, afin que vous puissiez choisir l'inclinaison qui vous convient le mieux.

- › Connectivité : USB sans fil ou USB filaire
- › Inclinaison du clavier : -3°, neutre, +7°
- › Système d'exploitation : OSX et Windows
- › Système Plug & Play
- › Pile (sans fil) : AAA
- › Durée de vie de la batterie (sans fil) : 12 mois

NEW

| DÉSIGNATION | RÉF. FABRICANT | RÉF. | PRIX DE VENTE (€ HT) |
|--------------------------------------|------------------|--------|----------------------|
| Clavier Balance Keyboard filaire | BALANCE-FR-Wired | 971509 | 89,00 |
| Clavier Balance Keyboard wireless | BALANCE-FR | 971510 | 94,00 |
| Clavier Balance Keyboard BK wireless | 102101 | 971505 | 94,00 |

Réf. 971509

Réf. 971505

GARANTIE
02 ANS

Supports laptop

Contour Laptop stand

Le corps en aluminium durable garantit la fiabilité. Il peut supporter une charge de 4,9 kg. Ce support pour ordinateur portable est extrêmement portable et peut être rapidement replié pour se glisser dans votre poche ou votre sac d'ordinateur. Le support flexible et réglable en hauteur vous permet d'élever votre écran à une hauteur de visionnement ergonomique.



NEW

| DÉSIGNATION | RÉF. FABRICANT | RÉF. | PRIX DE VENTE (€ HT) |
|------------------------------|----------------|--------|----------------------|
| Contour Laptop Stand | CD-STAND | 971534 | 40,00 |
| Contour Laptop Riser - Acier | 305200 | 971514 | 49,00 |

Contour laptop Riser

Le Laptop Riser peut être facilement ajusté entre un angle de 0 et 75 degrés par rapport à votre bureau, et peut être utilisé pour élever l'écran de votre ordinateur portable à une hauteur ergonomique. Le Laptop Riser est l'équipement ergonomique qui vous aidera à maintenir une posture saine et naturelle et à réduire les tensions et les douleurs dans votre cou, vos épaules et votre dos.

GARANTIE
02 ANS



GARANTIE
02 ANS



GARANTIE
02 ANS



GARANTIE
02 ANS

+ Petite taille !

| MODÈLE | VerticalMouse 4 | VerticalMouse 4 left | VerticalMouse 4 Small |
|--------------------|---------------------|----------------------|-----------------------|
| INTERFACE | USB | USB | USB |
| BOUTONS | 6 | 6 | 6 |
| RÉSOLUTION | 800 ~2600 dpi | 800 ~2600 dpi | 800 ~2600 dpi |
| COMPATIBILITÉ | Windows, Linux, MAC | Windows, Linux, MAC | Windows, Linux, MAC |
| DIMENSIONS (EN MM) | 115 x 80 x 85 | 115 x 80 x 85 | 105 x 82 x 80 |
| FORME | Droitier | Gaucher | Droitier |
| | RÉF. 225131 | RÉF. 225132 | RÉF. 225133 |



GARANTIE
02 ANS



GARANTIE
02 ANS

+ Petite taille !



GARANTIE
02 ANS

| MODÈLE | VerticalMouse 4 Wireless | VerticalMouse 4 Wireless small | VerticalMouse 4 Bluetooth |
|--------------------|----------------------------|--------------------------------|---------------------------|
| INTERFACE | Nano USB Sans fil 2.4 Ghz | Nano USB Sans fil 2.4 Ghz | Bluetooth |
| BOUTONS | 6 | 6 | 6 |
| RÉSOLUTION | 800 ~2600 dpi | 800 ~2600 dpi | 800 ~2600 dpi |
| COMPATIBILITÉ | Windows, Linux, MAC | Windows, Linux, MAC | Windows, Linux, MAC |
| DIMENSIONS (EN MM) | 115 x 80 x 85 | 105 x 82 x 80 | 115 x 80 x 85 |
| FORME | Droitier | Droitier | Droitier |
| | RÉF. 225134 | RÉF. 225136 | RÉF. 225137 |



Quelle taille choisir ?

Mesurez votre main : du côté intérieur de la main, mesurez la distance du milieu du poignet jusqu'à l'extrémité du majeur.

Main inférieure à 178 mm : petite taille

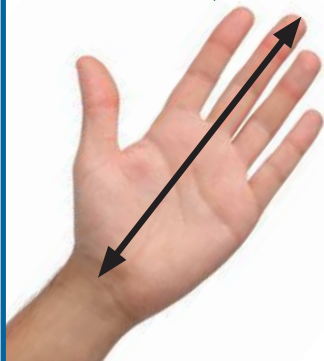

GARANTIE
02 ANS



GARANTIE
02 ANS

| MODÈLE | VerticalMouse 3 | VerticalMouse Standard |
|--------------------|---------------------|------------------------|
| INTERFACE | USB | USB |
| BOUTONS | 5 | 3 |
| RÉSOLUTION | 800 ~2600 dpi | 800 ~2600 dpi |
| COMPATIBILITÉ | Windows, Linux, MAC | Windows, Linux, MAC |
| DIMENSIONS (EN MM) | 115 x 80 x 85 | 115 x 80 x 85 |
| FORME | Droitier | Droitier |
| | RÉF. 225130 | RÉF. 225135 |



Pourquoi une souris verticale ?

La souris verticale, recommandée par les médecins et kinésithérapeutes, est très largement répandue dans les pays scandinaves, car elle diminue l'apparition de douleurs au niveau de la main, du poignet, du bras et de l'épaule.

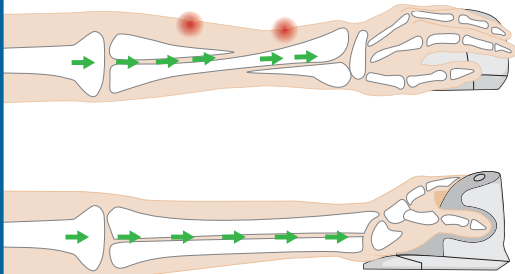

GARANTIE
02 ANS



GARANTIE
02 ANS



GARANTIE
02 ANS



La lèvre allongée empêche le frottement !



Petite taille !

| MODÈLE | VerticalMouse D Large | VerticalMouse D Médium | VerticalMouse D Small |
|--------------------|-----------------------|------------------------|-----------------------|
| INTERFACE | USB | USB | USB |
| RÉSOLUTION | 800 ~ 3200 dpi | 800 ~ 3200 dpi | 800 ~ 3200 dpi |
| COMPATIBILITÉ | Windows, Linux, MAC | Windows, Linux, MAC | Windows, Linux, MAC |
| DIMENSIONS (EN MM) | 117 x 93 x 82 mm | 112 x 78 x 88 | 105 x 80 x 82 |
| FORME | Droitier | Droitier | Droitier |
| | RÉF. 225149 | RÉF. 225144 | RÉF. 225145 |



GARANTIE
02 ANS



GARANTIE
02 ANS



GARANTIE
02 ANS



Petite taille !

| MODÈLE | VerticalMouse D Large wireless | VerticalMouse D Médium wireless | VerticalMouse D Small wireless |
|--------------------|--------------------------------|---------------------------------|--------------------------------|
| INTERFACE | Nano USB Sans fil 2.4 Ghz | Nano USB Sans fil 2.4 Ghz | Nano USB Sans fil 2.4 Ghz |
| RÉSOLUTION | 800 ~ 3200 dpi | 800 ~ 3200 dpi | 800 ~ 3200 dpi |
| COMPATIBILITÉ | Windows, Linux, MAC | Windows, Linux, MAC | Windows, Linux, MAC |
| DIMENSIONS (EN MM) | 117 x 93 x 82 mm | 112 x 78 x 88 | 105 x 80 x 82 |
| FORME | Droitier | Droitier | Droitier |
| | RÉF. 225150 | RÉF. 225146 | RÉF. 225147 |

Souris

GARANTIE
02
ANS



+ Etanche !

| | | | |
|--------------------|--|----------------------------------|-----------------------------------|
| MODÈLE | ErgoSlider Plus | - | - |
| INTERFACE | USB | USB | USB PS2 |
| BOUTONS | 4, 1 molette et 1 roller bar de navigation | 3 | 3 |
| CAPTEUR | - | Optique | Optique |
| RÉSOLUTION | - | 1000 dpi | 800 dpi |
| COMPATIBILITE | Windows XP et +, OS X | Windows, Linux, MAC | Windows, MAC |
| DIMENSIONS (EN MM) | 390 x 102 x 23 | 114 x 60 x 38 | 130 x 80 x 48 |
| | RÉF. 225148 | RÉF. 571203 | RÉF. 575428 |
| | PRIX DE VENTE (€ HT) 219,90 | PRIX DE VENTE (€ HT) 7,29 | PRIX DE VENTE (€ HT) 27,99 |

dacomex

GARANTIE
02
ANS



+ Cordon rétractable !



+ Format mini !



+ Type-C™ !

| | | | |
|--------------------|----------------------------------|-----------------------------------|-----------------------------------|
| MODÈLE | M100-U | - | M200-UC |
| INTERFACE | USB | USB | USB Type-C™ |
| BOUTONS | 3 | 3 | 3 |
| CAPTEUR | Optique | Optique | Optique |
| RÉSOLUTION | 800 dpi | 800 dpi | 1200 dpi |
| COMPATIBILITE | Windows, Linux, MAC | Windows | Windows, MAC |
| DIMENSIONS (EN MM) | 78 x 65 x 33 | 95 x 55 x 32 | 110 x 63 x 37 |
| | RÉF. 225111 | RÉF. 320300 | RÉF. 225160 |
| | PRIX DE VENTE (€ HT) 9,79 | PRIX DE VENTE (€ HT) 11,39 | PRIX DE VENTE (€ HT) 11,09 |



+ Réglage de sensibilité !



+ Réglage de sensibilité !

| | | | |
|--------------------|----------------------------------|----------------------------------|----------------------------------|
| MODÈLE | M110-UP | - | - |
| INTERFACE | USB PS2 | USB | USB |
| BOUTONS | 3 | 6 | 6 |
| CAPTEUR | Optique | - | - |
| RÉSOLUTION | 800 dpi | 500 - 1000 dpi | 500 - 1000 dpi |
| COMPATIBILITE | Windows, Linux, MAC (USB) | Windows, MAC | Windows, MAC |
| DIMENSIONS (EN MM) | 114 x 60 x 38 | 108 x 65 x 38 | 108 x 65 x 38 |
| | RÉF. 225113 | Rouge RÉF. 572449 | Bleu RÉF. 572448 |
| | PRIX DE VENTE (€ HT) 9,09 | PRIX DE VENTE (€ HT) 9,90 | PRIX DE VENTE (€ HT) 9,90 |

Souris sans fil

dacomex

GARANTIE
02 ANS

+ Format mini !

GARANTIE
02 ANS

+ Format mini !

GARANTIE
02 ANS

| MODÈLE | M 220-W | M360-BT | M500-W |
|--------------------|-----------------------------------|-----------------------------------|-----------------------------------|
| INTERFACE | Nano USB Sans fil 2.4 Ghz | Bluetooth 3.0 (10 m) | Nano USB Sans fil 2.4 Ghz |
| BOUTONS | 3 | 5 | 5 |
| CAPTEUR | Optique | Optique | Optique |
| RÉSOLUTION | 1600 dpi | 800 - 1200 - 1600 dpi | 600 ~ 1600 dpi |
| COMPATIBILITE | Windows, MAC | Windows | Windows, Linux, MAC |
| DIMENSIONS (EN MM) | 104 x 66 x 39 | 99 x 60 x 35 | 107 x 75 x 35 |
| | RÉF. 225119 | RÉF. 225118 | RÉF. 225116 |
| | PRIX DE VENTE (€ HT) 10,69 | PRIX DE VENTE (€ HT) 14,09 | PRIX DE VENTE (€ HT) 18,19 |

NEW

GARANTIE
02 ANS

+80% RECYCLÉ

dacomex

| MODÈLE | M230-W | M230-W-G |
|--------------------|-----------------------------------|-----------------------------------|
| INTERFACE | Nano USB Sans fil 2.4 Ghz | Nano USB Sans fil 2.4 Ghz |
| BOUTONS | 3 | 5 |
| CAPTEUR | Optique | Optique |
| RÉSOLUTION | 1600 dpi | 800 - 1200 - 1600 dpi |
| COMPATIBILITE | Windows, Mac | Windows, Mac |
| DIMENSIONS (EN MM) | 106 x 62 x 38 | 108 x 65 x 37 |
| | RÉF. 225196 | RÉF. 225161 |
| | PRIX DE VENTE (€ HT) 12,90 | PRIX DE VENTE (€ HT) 22,19 |

NEW

GARANTIE
02 ANS

+ Rechargeable

60% RECYCLÉ

dacomex



+ Molette de défilement silencieuse !



| MODÈLE | SHAPE 6D | SHAPE 6D |
|--------------------|-----------------------------------|-----------------------------------|
| INTERFACE | Nano USB Sans fil 2.4 Ghz | Nano USB Sans fil 2.4 Ghz |
| BOUTONS | 5 | 5 |
| CAPTEUR | Optique | Optique |
| RÉSOLUTION | 500 - 1000 dpi | 500 - 1000 dpi |
| COMPATIBILITE | Windows, MAC | Windows, MAC |
| DIMENSIONS (EN MM) | 108 x 65 x 38 | 108 x 65 x 38 |
| | RÉF. 572451 | RÉF. 572450 |
| | PRIX DE VENTE (€ HT) 16,90 | PRIX DE VENTE (€ HT) 16,90 |



+ Molette de défilement silencieuse !



Souris CHERRY

CHERRY

GARANTIE
03 ANSGARANTIE
03 ANSMolette
multi-directionnelle !GARANTIE
03 ANS

| MODÈLE | MC-1000 | M-5400 / M-5450 | MC-2000 |
|--------------------|----------------------|---------------------------|----------------------|
| INTERFACE | USB | USB PS2 | USB |
| BOUTONS | 3 | 3 | 3 |
| CAPTEUR | Optique | Optique | Infrarouge |
| RÉSOLUTION | 1200 dpi | 1000 dpi | 1600 dpi |
| COMPATIBILITE | Windows, MAC | Windows, Linux, MAC (USB) | Windows, MAC |
| DIMENSIONS (EN MM) | 109 x 62 x 37 | 120 x 65 x 40 | 109 x 62 x 37 |
| | REF. 572417 | REF. 925574 | REF. 572419 |
| | NOIR 7,55 | NOIR 9,24 | NOIR 11,75 |
| | GRIS 7,55 | GRIS 9,24 | GRIS 11,75 |
| | PRIX DE VENTE (€ HT) | PRIX DE VENTE (€ HT) | PRIX DE VENTE (€ HT) |

GENTIX

- > Interface : USB
- > Boutons : 3
- > Capteur : optique
- > Résolution : 1000 dpi
- > Compatibilité : Windows, Linux, Mac (USB)
- > Dimensions (en mm) 111,5 x 68 x 35

GARANTIE
03 ANS

| MODÈLE | COULEUR | RÉF. | PRIX DE VENTE (€ HT) |
|--------|---------|---------------|----------------------|
| GENTIX | Noir | 572410 | 9,67 |
| | Gris | 572415 | 9,67 |

GARANTIE
03 ANS

Rétro éclairée !

GARANTIE
03 ANS

Silencieuse !

GARANTIE
03 ANS

| MODÈLE | GENTIX "Illuminated" | GENTIX « Silent » | GENTIX 4K |
|--------------------|---------------------------|---------------------------|----------------------|
| INTERFACE | USB | USB | USB |
| BOUTONS | 3 | 3 | 6 |
| CAPTEUR | Optique | Optique | Optique |
| RÉSOLUTION | 1000 dpi | 1000 dpi | 800 à 3600 dpi |
| COMPATIBILITE | Windows, Linux, MAC (USB) | Windows, Linux, MAC (USB) | Windows, MAC |
| DIMENSIONS (EN MM) | 111,5 x 68 x 35 | 111,5 x 68 x 35 | 111 x 68 x 35 mm |
| | REF. 572390 | REF. 572395 | REF. 572411 |
| | NOIR 10,50 | NOIR 14,27 | NOIR 15,95 |
| | PRIX DE VENTE (€ HT) | PRIX DE VENTE (€ HT) | PRIX DE VENTE (€ HT) |

Souris sans fil CHERRY



GARANTIE
03
ANS



GARANTIE
03
ANS



Version gaucher !



GARANTIE
03
ANS



| MODÈLE | MW-2400 | MW-4500 | MW-2310 2.0 |
|----------------------|----------------------------|---|----------------------------|
| INTERFACE | Nano USB Sans fil 2.4 Ghz | Nano USB Sans fil 2.4 Ghz | Nano USB Sans fil 2.4 Ghz |
| BOUTONS | 3 | 6 | 6 |
| CAPTEUR | Optique | Optique | Optique |
| RÉSOLUTION | 1200 dpi | 600 à 1200 dpi | 1000 à 2400 dpi |
| COMPATIBILITE | Windows, MAC | Windows | Windows, MAC |
| DIMENSIONS (EN MM) | 109 x 62 x 37 | 115 x 60 x 35 | 119,96 x 75,52 x 38,32 |
| RÉF. | 572426 | DROITIER 572424 GAUCHER 572427 | RÉF. 572329 |
| PRIX DE VENTE (€ HT) | 15,12 | 31,92 | 21,84 |



GARANTIE
03
ANS



GARANTIE
03
ANS

| MODÈLE | MW-3000 | Gentix BT |
|----------------------|----------------------------|--|
| INTERFACE | Nano USB Sans fil 2.4 Ghz | Bluetooth® |
| BOUTONS | 6 | 7 |
| CAPTEUR | Infrarouge | - |
| RÉSOLUTION | 1000 - 1750 dpi | 1000 - 2000 dpi |
| COMPATIBILITE | Windows | Windows 10 ou supérieur |
| DIMENSIONS (EN MM) | 106 x 68 x 39 | 70 x 112 x 35 |
| RÉF. | 572315 | Noir 572331 Vert agave 572332 Cherry blossom 572333 Frosted silver 572334 |
| PRIX DE VENTE (€ HT) | 29,40 | 22,68 |



GARANTIE
03
ANS



Rechargeable !



GARANTIE
03
ANS



Rechargeable et 2 modes de connexion



GARANTIE
03
ANS



Rechargeable et 2 modes de connexion !

| MODÈLE | MW 9100 | MW 8C ADVANCED | MW 8C ERGO |
|----------------------|------------------------------|--|--|
| INTERFACE | Sans fil 2,4 Ghz Bluetooth® | Nano USB Sans fil 2,4 Ghz Bluetooth® | Nano USB Sans fil 2,4 Ghz Bluetooth® |
| BOUTONS | 6 | 5 dont 1 molette | 5 dont 1 molette |
| CAPTEUR | Optique | Optique | Optique |
| RÉSOLUTION | 1000 à 2400 dpi | 600 - 1000 - 1600 - 3200 dpi | 600 - 1000 - 1600 - 3200 dpi |
| COMPATIBILITE | Windows 7 ou supérieur | Windows | Windows |
| DIMENSIONS (EN MM) | 99 x 62,5 x 33,5 | 99 x 62,5 x 33,5 | 120 x 79 x 44,5 |
| RÉF. | 572323 | RÉF. 572321 | RÉF. 572322 |
| PRIX DE VENTE (€ HT) | 39,49 | 55,45 | 64,70 |

Tapis de souris et repose-poignets

PENSEZ-Y

Retrouvez nos souris

Pages : 342 à 347

Tapis de souris optique éco

- › Matière : mousse
- › Dimensions : 210 x 173 mm
- › Épaisseur : 3 mm

+ Livré sous sachet !



| | COULEUR | RÉF. | PRIX DE VENTE (€ HT) |
|-----------------|---------|--------|----------------------|
| Tapis de souris | Bleu | 190470 | 6,29 |
| Tapis de souris | Noir | 190471 | 6,29 |

Tapis de souris optique éco

- › Matière : mousse
- › Dimensions : 10 x 173 mm
- › Épaisseur : 3 mm

+ Livré sous sachet !



| | COULEUR | RÉF. | PRIX DE VENTE (€ HT) |
|-----------------|---------|--------|----------------------|
| Tapis de souris | Bleu | 190450 | 3,79 |
| Tapis de souris | Noir | 190451 | 3,79 |
| Tapis de souris | Gris | 190452 | 3,79 |

Tapis de souris éco

- › Matière : mousse souple antistatique
- › Dimensions :
 - 230 x 180 mm (Réf. 190420 à Réf. 190422)
 - 230 x 220 mm (Réf. 907293 à Réf. 907295)
- › Épaisseur : 6 mm
- › Packaging : voir tableau ci-dessous



| | COULEUR | CONDITIONNEMENT | RÉF. | PRIX DE VENTE (€ HT) |
|-----------------|---------|-----------------|--------|----------------------|
| Tapis de souris | Bleu | En vrac | 190420 | 2,79 |
| Tapis de souris | Gris | En vrac | 190421 | 2,90 |
| Tapis de souris | Rouge | En vrac | 190422 | 2,90 |
| Tapis de souris | Bleu | En sachet | 907293 | 3,49 |
| Tapis de souris | Gris | En sachet | 907295 | 3,49 |
| Tapis de souris | Rouge | En sachet | 907294 | 3,49 |

Tapis de souris optique illustré

Tapis de souris ultra-plat à micro miroirs spécialement étudiés pour les souris optiques et laser.

- › Dimensions : 220 x 180 mm
- › Épaisseur : 0,5 mm
- › Conditionnement sous sachet avec attache pour broche de rayonnage

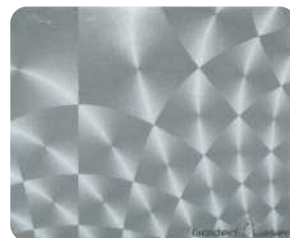

+ Conditionnement sous sachet avec attache !

| | COULEUR | RÉF. | PRIX DE VENTE (€ HT) |
|---------------|----------------|--------|----------------------|
| Tapis optique | Mosaïque grise | 190443 | 5,29 |

Tapis de souris avec repose-poignet

Réduit les risques de douleurs du canal carpien !

Grâce à sa surface bombée, votre poignet reste à la même hauteur que votre main, ce qui lui assure un confort optimal tout au long de la journée.

- › Dimensions : 210 x 265 mm (Réf. 190458) - 235 x 195 mm (Réf. 190469)
- › Épaisseur : 25 mm
- › Couleur : bleu (Réf. 190458) – noir (Réf. 190469)

+ Repose poignet en gel et non en mousse !



| | RÉF. | PRIX DE VENTE (€ HT) |
|----------------------------------|--------|----------------------|
| Tapis de souris + repose poignet | 190469 | 15,29 |
| Tapis de souris + repose poignet | 190458 | 17,09 |

Repose poignets pour clavier mousse

Grâce à sa surface bombée, vos poignets restent à la même hauteur que vos mains, ce qui leur assure un confort optimal tout au long de la journée. L'intérieur de ce repose poignets est en gel, recouvert d'un tissu fin et doux.

- › Intérieur en gel recouvert d'un tissu fin
- › Dimensions : 465 x 70 x 18 mm

+ Repose poignets en gel recouvert de mousse !



| | RÉF. | PRIX DE VENTE (€ HT) |
|------------------------------|--------|----------------------|
| Repose poignets pour clavier | 190456 | 16,09 |

Tapis de souris

Sa surface lisse en tissu ultra fin garantit une précision absolue. Imperméable, sa surface peut être nettoyée à la main. Ce tapis convient à tous les capteurs de souris.

- › Réf. 190475
 - Dimensions : 300 x 350 mm
 - Épaisseur : 5 mm
- › Réf. 190476
 - Dimensions : 800 x 350 mm
 - Épaisseur : 5 mm



CHERRY

| | MODÈLE | RÉF. | PRIX DE VENTE (€ HT) |
|---------------------|---------|--------|----------------------|
| Tapis de souris XL | MP 1000 | 190475 | 10,92 |
| Tapis de souris XXL | MP 2000 | 190476 | 15,12 |

Repose-bras mobile

Le support mobile CHERRY SLIDEPAD ERGO optimise la position du poignet et de l'avant-bras afin de réduire les douleurs dues à l'utilisation du clavier et de la souris. Votre bras se loge confortablement sur la surface d'appui rembourrée tout en gardant une liberté de mouvement totale. Ainsi, vous passez de la souris au clavier sans effort, d'un simple mouvement, sans avoir à lever le bras.

- › S'utilise avec le bras droit ou le bras gauche
- › Glisse sur la quasi-totalité des surfaces
- › Poids : 115 g
- › Dimensions : 136 x 113 x 40 mm



CHERRY

| | MODÈLE | RÉF. | PRIX DE VENTE (€ HT) |
|--------------------|---------------|--------|----------------------|
| Repose-bras mobile | SLIDEPAD ERGO | 190474 | 21,00 |

GARANTIE
3 ANS

Tapis de souris et repose-poignets

dacomex

Tapis de souris / clavier MP800

Combinez plaisir esthétique et plaisir d'utilisation avec le tapis de souris DACOMEX de la série MP800. Combinant le confort d'une surface douce, une précision remarquable pour tous types de souris et un ancrage parfait sur votre bureau, il n'aura de cesse de vous satisfaire au quotidien durant de longues heures d'utilisation. Sa couleur noire pailletée donnera un aspect très haut de gamme à votre bureau et mettra en valeur votre souris ou votre clavier. La série MP800 est disponible en plusieurs tailles dont une version « grande taille » qui sera idéale pour prendre place sous votre souris mais également sous votre clavier pour un confort encore plus poussé et surtout la protection de vos poignets.



Réf. 190467

| | DIMENSIONS | RÉF. | PRIX DE VENTE (€ HT) |
|-----------|--------------|---------------|----------------------|
| MP800-230 | 230 x 190 mm | 190465 | 4,49 |
| MP800-350 | 350 x 270 mm | 190466 | 9,09 |
| MP800-930 | 930 x 430 mm | 190467 | 17,09 |



Pack tapis de souris et clavier avec repose poignet MP600

Réduit les points de pression !

Le MP600 est revêtu d'un tissu agréable et non irritant, ses repose poignets ont été conçus pour réduire les points de pression, soulager vos poignets et réduire les risques de syndrome du canal carpien.

- › 2 éléments séparés pour un agencement sur mesure
- › Base antidérapante pour une stabilité accrue
- › Revêtement en tissu non irritant
- › Dimensions du tapis de clavier : 464 x 262 mm
- › Dimensions du tapis de souris : 189 x 262 mm
- › Epaisseur du tapis : 4 mm (20 mm au repose poignet)



| | RÉF. | PRIX DE VENTE (€ HT) |
|---|---------------|----------------------|
| Pack tapis de souris et clavier avec repose poignet MP600 | 190468 | 17,79 |

Tapis de souris recyclé

Certifié RCS* !

- › Ce tapis de souris est conçu avec 45% de plastique et de caoutchouc naturel recyclés.
- › Compatible avec une grande majorité de souris optiques et laser
- › Couleur : noir
- › Dimensions : 220 x 180 x 2,5 mm

45% RECYCLÉ



| | RÉF. | PRIX DE VENTE (€ HT) |
|-------------------------|---------------|----------------------|
| Tapis de souris recyclé | 190485 | 6,90 |

* Textiles à base de matières premières recyclées

Tapis de souris grande taille recyclé

Écologique !

Ce tapis de souris est conçu avec 45% de plastique et de caoutchouc recyclés.

- › Compatible avec une grande majorité de souris optiques et laser
- › Couleur : noire
- › Dimensions : 900 x 400 x 2,5 mm

45% RECYCLÉ



dacomex

| RÉF. FOURNISSEUR | DIMENSIONS | RÉF. | PRIX DE VENTE (€ HT) |
|------------------|--------------------|---------------|----------------------|
| MP700-900 | 900 x 400 x 2,5 mm | 190486 | 19,90 |



Hubs USB



GARANTIE
02
ANS

+ Connecteurs d'entrée et de sortie en Type-C™ !

dacomex

| | | | |
|--------------------|-----------------------------------|--------------------|-----------------------------------|
| MODELÉ | HB604 | MODELÉ | HB504 |
| INTERFACE | USB 3.2 Gen1 | INTERFACE | USB 3.0 |
| NOMBRE DE PORTS | 4 - USB 3.2 Gen1 Type-C™ | NOMBRE DE PORTS | 4 - USB 3.0 Type-A |
| ALIM. EXTERNE | Autoalimenté | ALIM. EXTERNE | Autoalimenté |
| DIMENSIONS (EN MM) | 104 x 22,85 x 7,6 | DIMENSIONS (EN MM) | 89 x 46 x 23 |
| | RÉF. 021321 | | RÉF. 021319 |
| | PRIX DE VENTE (€ HT) 20,99 | | PRIX DE VENTE (€ HT) 18,90 |



GARANTIE
02
ANS

+ Clipsable sur toute surface jusqu'à 3 cm !

dacomex



+ Connecteur Type-C™ !



Targus

| | | | |
|--------------------|-----------------------------------|--------------------|-----------------------------------|
| MODELÉ | ACH114EU | MODELÉ | ACH114EU |
| INTERFACE | USB 3.0 | INTERFACE | USB 2.0 |
| NOMBRE DE PORTS | 4 - USB 3.0 Type-A | NOMBRE DE PORTS | 4 - USB 2.0 Type-A |
| ALIM. EXTERNE | Optionnelle | ALIM. EXTERNE | Par port USB |
| DIMENSIONS (EN MM) | 76 x 41 x 11 | DIMENSIONS (EN MM) | 90 x 45 x 15 |
| | RÉF. 021308 | | RÉF. 155105 |
| | PRIX DE VENTE (€ HT) 30,69 | | PRIX DE VENTE (€ HT) 15,99 |



Transcend

| | | | |
|--------------------|--|--------------------|-----------------------------------|
| MODELÉ | TS-HUB2K | MODELÉ | HUB-405AL |
| INTERFACE | USB 3.1 Gen1 | INTERFACE | USB 3.0 |
| NOMBRE DE PORTS | 4 - USB 3.1 Gen1 Type-A | NOMBRE DE PORTS | 4 - USB 3.0 Type-A |
| ALIM. EXTERNE | Prend en charge l'alimentation via USB | ALIM. EXTERNE | Autoalimenté |
| DIMENSIONS (EN MM) | 100 x 74 x 10 | DIMENSIONS (EN MM) | 110 x 73 x 20 |
| | RÉF. 155523 | | RÉF. 021322 |
| | PRIX DE VENTE (€ HT) 12,50 | | PRIX DE VENTE (€ HT) 12,40 |

NEW



ADVANCE

Hubs USB



| | | |
|---------------------|-----------------------------------|-----------------------------------|
| INTERFACE | USB 3.0 | USB 3.0 |
| NB DE PORTS | 4 - USB 3.0 Type-A | 4 - USB 3.0 Type-A |
| PORTS DE CHARGEMENT | - | - |
| ALIM. EXTERNE | Optionnelle | Autoalimenté |
| DIMENSIONS (EN MM) | 105 x 30 x 23 | 97 x 56 x 29 |
| | RÉF. 021306 | RÉF. 021312 |
| | PRIX DE VENTE (€ HT) 20,59 | PRIX DE VENTE (€ HT) 21,99 |



Cordon détachable !

Cordon détachable !

Ultra compact !

| | | | |
|---------------------|-----------------------------------|-----------------------------------|----------------------------------|
| INTERFACE | USB 2.0 | USB 2.0 | USB 2.0 |
| NB DE PORTS | 4 - USB 2.0 Type-A | 4 - USB 2.0 Type-A | 4 - USB 2.0 Type-A |
| PORTS DE CHARGEMENT | - | - | - |
| ALIM. EXTERNE | Autoalimenté | Optionnelle | Autoalimenté |
| DIMENSIONS (EN MM) | 42 x 42 x 11 | 78 x 42 x 12 | Diamètre 50 |
| | RÉF. 543130 | RÉF. 021112 | RÉF. 021111 |
| | PRIX DE VENTE (€ HT) 20,69 | PRIX DE VENTE (€ HT) 10,90 | PRIX DE VENTE (€ HT) 7,90 |

GARANTIE
02 ANS



| | | |
|---------------------|-----------------------------------|-----------------------------------|
| INTERFACE | USB 2.0 | USB 2.0 |
| NB DE PORTS | 4 - USB 2.0 Type-A | 7 - USB 2.0 Type-A |
| PORTS DE CHARGEMENT | - | - |
| ALIM. EXTERNE | Optionnelle | Optionnelle |
| DIMENSIONS (EN MM) | 90 x 38,5 x 12 mm | 42 x 75 x 20 |
| | RÉF. 021284 | RÉF. 021107 |
| | PRIX DE VENTE (€ HT) 12,50 | PRIX DE VENTE (€ HT) 12,50 |

Webcams



+ 1er prix !

| | |
|---------------|--------------------------------------|
| RÉSOLUTION | 350 K (640 x 480) |
| MICRO INTÉGRÉ | Oui |
| CONNECTIQUE | USB 2.0 |
| COMPATIBILITÉ | Windows, Mac OS (Teams, Skype, etc.) |
| | RÉF. 050798 |
| | PRIX DE VENTE (€ HT) 19,79 |



+ Support écran ou bureau !

| | |
|---------------|--------------------------------------|
| RÉSOLUTION | Full HD 1080p (1920 x 1080) |
| MICRO INTÉGRÉ | Oui |
| CONNECTIQUE | USB 2.0 |
| COMPATIBILITÉ | Windows, Mac OS (Teams, Skype, etc.) |
| | RÉF. 050799 |
| | PRIX DE VENTE (€ HT) 29,29 |

NEW



ADVANCE

| | |
|---------------|---|
| RÉSOLUTION | Full HD 1080p (1920 x 1080) |
| MICRO INTÉGRÉ | Oui |
| CONNECTIQUE | USB 2.0 |
| COMPATIBILITÉ | Chrome OS™ / Android™ 5.0 ou version ultérieures, Windows® 7 à Windows® 10, macOS 10.10 ou versions ultérieures |
| | RÉF. 051041 |
| | PRIX DE VENTE (€ HT) 33,25 |



NEW



poly

| | |
|---------------|--|
| MODÈLE | Studio P5 |
| RÉSOLUTION | Full HD 1080p |
| MICRO INTÉGRÉ | Oui |
| CONNECTIQUE | USB 2.0 |
| COMPATIBILITÉ | Apple MacOS X 10.7 ou ultérieur, Windows 8.1, Windows 10 |
| | RÉF. 778050 |
| | PRIX DE VENTE (€ HT) 68,95 |

GARANTIE
02 ANS



AVerMedia

+ Rotation à 360° !

| | |
|---------------|--------------------------------------|
| MODÈLE | Live Streamer CAM 313 |
| RÉSOLUTION | Full HD 1080p (1920 x 1080) |
| MICRO INTÉGRÉ | Oui |
| CONNECTIQUE | USB 2.0 |
| COMPATIBILITÉ | Windows, Mac OS (Teams, Skype, etc.) |
| | RÉF. 050796 |
| | PRIX DE VENTE (€ HT) 65,90 |

Enceintes PC et nomades



A



B



2.1 avec alimentation USB !

C



NEW

D



A | Enceintes Stéréo 2.0 - 4 W



- › Puissance : 2 x 2 W RMS
- › Bouton de contrôle pour le volume
- › Prise jack 3.5mm pour connexion d'un casque
- › Connectique audio : 1 x jack 3.5 mm stéréo
- › Alimentation : USB
- › Dimensions (L x H x P) : 160 x 80 x 90 mm

B | Enceintes stéréo 2.1 USB - 6 W



- › Puissance : 2 x 1,5W + 3W RMS
- › Connectique audio : jack 3.5 mm stéréo
- › Alimentation : USB
- › Dimensions (L x H x P) : 65 x 63 x 79 mm (sat)

Enceintes Stéréo 2.0 - 4W RÉF. 573066 PRIX DE VENTE (€ HT) 8,90

Enceintes stéréo 2.1 USB - 6 W RÉF. 057703 PRIX DE VENTE (€ HT) 16,79

C | Enceintes stéréo 2.0 - 5 W

GARANTIE
02 ANS

- › Puissance : 2 x 5W
- › Bouton de contrôle pour le volume
- › Connectique audio : jack 3.5 mm audio et micro
- › Alimentation : USB 5V
- › Dimensions (L x H x P) : 104 x 155 x 99 mm

Enceintes stéréo 2.0 - 5W RÉF. 573400 PRIX DE VENTE (€ HT) 12,80

D | Enceintes ou barre de son 2.0



Transformez les enceintes en une magnifique barre de son design avec un rétroéclairage RGB rainbow.

- › 2 en 1 : enceintes ou barre de son
- › Puissance : 6W RMS (2 x 3W)
- › Connectique :
 - sorties : jack 3.5 mm audio et micro, USB 5V pour l'alimentation
 - entrées : casque jack 3.5 mm audio et micro
- › Rétroéclairage LED RGB rainbow
- › Commande on/off + contrôle du volume

Enceintes ou barre de son 2.0 RÉF. 057712 PRIX DE VENTE (€ HT) 15,92

NOS SOLUTIONS ÉCONOMIQUES**Avec ou
sans micro !**

| TYPE | Écouteurs | Écouteurs | Casque stéréo |
|----------------------|-------------------------|-------------------------|---|
| USAGE | Bureautique | Bureautique | Bureautique |
| CONNECTIQUE | 1 x Jack 3.5 - 3 points | 1 x Jack 3.5 - 4 points | 1 x Jack 3.5 |
| TÉLÉCOMMANDE | - | - | - |
| IMPÉDANCE | 32 Ohms | 32 Ohms | 32 Ohms |
| RÉPONSE EN FRÉQUENCE | 18 Hz - 20KHz | 18 Hz - 20KHz | 20 Hz - 20 KHz |
| LONGUEUR DU CÂBLE | 1,2 m | 1,2 m | 2,4 m (Réf. 059201) - 5,0 m (Réf. 059204) |
| | SANS MICRO | AVEC MICRO | 2,4 M |
| RÉF. | 059832 | 059839 | 059201 059204 |
| PRIX DE VENTE (€ HT) | 1,90 | 2,59 | 7,09 7,19 |



| TYPE | Micro / Casque stéréo | Micro / Casque stéréo |
|----------------------|-----------------------|--------------------------|
| USAGE | Bureautique | Bureautique / Multimédia |
| CONNECTIQUE | 2 x Jack 3.5 | 2 x Jack 3.5 |
| TÉLÉCOMMANDE | Contrôle volume | Contrôle volume |
| IMPÉDANCE | 32 Ohms | 32 Ohms |
| RÉPONSE EN FRÉQUENCE | 20 Hz - 20 KHz | 20 Hz - 20 KHz |
| LONGUEUR DU CÂBLE | 2,4 m | 2,3 m |
| RÉF. | 059222 | 059203 |
| PRIX DE VENTE (€ HT) | 10,19 | 10,90 |

NOS MARQUES**CHERRY**GARANTIE
03
ANS**campus**

| MODÈLE | HC 2.2 | Be color |
|----------------------|---------------------------------------|------------------------------|
| TYPE | Micro / Casque stéréo | Micro / Casque stéréo |
| USAGE | Multimédia / Jeux / Bureautique | Multimédia / Jeux |
| CONNECTIQUE | USB | 1 x Jack 3.5 (4 points) |
| TÉLÉCOMMANDE | Contrôle volume sur oreillette gauche | Contrôle volume et fonctions |
| IMPÉDANCE | 32 Ohms | 32 Ohms |
| RÉPONSE EN FRÉQUENCE | 20 Hz - 20 KHz | 20 Hz - 20 KHz |
| LONGUEUR DU CÂBLE | 2,2 m | 1,3 m |
| RÉF. | 059967 | 059963 |
| PRIX DE VENTE (€ HT) | 59,66 | 13,90 |

Nombreux autres modèles disponibles !

Contactez votre commercial pour plus d'informations !



dacomex

Support de casque

Ce support de casque est conçu avec une pince pour le fixer sous le bureau : il ne vient donc pas encombrer votre espace de travail.

- › Dimensions : 83 x 54 x 30 mm
- › Poids max supporté : 5 kg
- › Couleur : silver



NEW

GARANTIE
02 ANS

| MODÈLE | RÉF. | PRIX DE VENTE (€ HT) |
|-------------------|------|----------------------|
| Support de casque | H5-C | 059843 15,90 |

Casque sans fil

Fonction ANC !

Ce casque dispose de la fonction ANC pour réduire le bruit environnant.

- › Sans fil. Le cordon USB Type-C™ permettant de le recharger est livré avec le produit.
- › Grâce à ses oreillettes pliables, le casque se rangera et pourra être emmené facilement.
- › Type : micro / casque stéréo (micro intégré)
- › Usage : multimédia
- › Connectique : Bluetooth
- › Impédance : 32 Ohms
- › Réponse en fréquence : 20 Hz - 20 KHz



GARANTIE
02 ANS

| MODÈLE | RÉF. | PRIX DE VENTE (€ HT) |
|-----------------------------------|-------|----------------------|
| Casque sans fil avec fonction ANC | AH780 | 059841 35,90 |



GARANTIE
02 ANS

NEW



GARANTIE
02 ANS

+ Gainé de silicone !



GARANTIE
02 ANS

+ Type-C™ !

| MODELÉ | AE400 | AE390 | AE590 |
|----------------------|------------------------------|--------------------------------------|--------------------------------------|
| TYPE | Ecouteurs intra-auriculaires | Micro / Ecouteurs intra-auriculaires | Micro / Ecouteurs intra-auriculaires |
| USAGE | Bureautique / Multimédia | Bureautique / Multimedia / Sport | Bureautique / Multimédia / Sport |
| CONNECTIQUE | 1 x Jack 3,5 | 1 x Jack 3,5 (4 points) | USB Type-C™ |
| TÉLÉCOMMANDE | - | Décrochage / Raccrochage | Décrochage / Raccrochage / Suivant |
| IMPÉDANCE | 24 Ohms | 32 Ohms | 32 Ohms |
| RÉPONSE EN FRÉQUENCE | 18 Hz - 20 KHz | 20 Hz - 20 KHz | 20 Hz - 20 KHz |
| LONGUEUR DU CÂBLE | 1,2 m | 1,2 m | 1,3 m |
| RÉF. | 059831 | 059842 | 059837 |
| PRIX DE VENTE (€ HT) | 7,09 | 9,95 | 15,39 |



GARANTIE
02 ANS



Télécommande !

GARANTIE
02 ANS



+ Plus besoin de prise jack !

GARANTIE
02 ANS

| MODÈLE | AH730 | AH710-U | AH760-U |
|----------------------|--------------------------|--------------------------|--------------------------|
| TYPE | Micro / Casque stéréo | Micro / Casque stéréo | Micro / Casque stéréo |
| USAGE | Bureautique / Multimédia | Bureautique / Multimédia | Bureautique / Multimédia |
| CONNECTIQUE | 2 x Jack 3,5 | USB | USB |
| TÉLÉCOMMANDE | Contrôle volume | Contrôle volume / Mute | Contrôle volume |
| IMPÉDANCE | 32 Ohms | 32 Ohms | 32 Ohms |
| RÉPONSE EN FRÉQUENCE | 20 Hz - 20 KHz | 20 Hz - 20 KHz | 20 Hz - 20 KHz |
| LONGUEUR DU CÂBLE | 1,8 m | 1,8 m | 2,2 m |
| RÉF. | 059804 | 059808 | 059821 |
| PRIX DE VENTE (€ HT) | 10,19 | 22,19 | 23,49 |

Casque à conduction osseuse SHOKZ



SHOKZ

Découvrez une nouvelle expérience de communication dans votre environnement tout en confort et sécurité. La conception des casques Shokz permet d'avoir les oreilles libres en utilisant la technologie de conduction osseuse. Vous êtes ainsi connecté mais aussi conscient de votre environnement extérieur.

Fonctionnalités :



Confort toute la journée



Micro perche antibruit DSP



Son stéréo dynamique



Bluetooth® 5.1



16 heures d'autonomie en conversation



5 min de charge pour 2 heures de conversation



Garantie de 2 ans



Certifié IP55 Résistant à la sueur



En titane

Casque OpenComm 2 - Version Industrielle

Le casque adapté pour les exigences de l'environnement industriel complexe !

Équipé de la technologie de conduction osseuse de 7e génération et d'une connectivité Bluetooth rapide et fiable, l'OpenComm2 révolutionne la façon dont vous vous connectez en déplacement. Et grâce à notre conception d'oreille ouverte caractéristique, vous restez à l'aise et en phase avec votre environnement tout en communiquant sans effort, que ce soit dans les entrepôts, la logistique, les usines ou d'autres environnements mobiles.

- › Utilisation : environnement industriel
- › Connexion : Bluetooth®
- › Usage : Mobile, PC et MAC
- › Autonomie : 16 heures
- › Protection IP55, résistant à l'eau
- › Connexion multipoint : 2 dispositifs différents à la fois
- › Livré avec son chargeur à induction magnétique et sac de transport



| | RÉF. SHOKZ | RÉF. |
|--|------------|--------|
| Casque OpenComm 2 - Version Industrielle | C110-AI-BK | 778239 |

Casque Shokz OpenComm 2 UC

Jusqu'à 16 heures d'autonomie en conversation !

L'OpenComm2 UC vous offre une conception avancée à oreille libre pour un confort exceptionnel toute la journée et une conscience situationnelle soutenue. La technologie de conduction osseuse de 7e génération garantit un son clair comme du cristal, tandis qu'un microphone ajustable à double annulation de bruit offre des appels de haute qualité. Et grâce à sa grande autonomie, vous serez toujours connecté à vos appareils, que vous utilisiez un Mac ou un PC, au bureau ou à la maison, tout au long de la journée.

- › Utilisation : bureau et télétravail
- › Connexion : clé USB-A ou USB-C™
- › Usage : mobile, PC / Mac
- › Autonomie : 16 heures
- › Connexion multipoint : 2 dispositifs différents à la fois



| | RÉF. SHOKZ | RÉF. |
|-------------------------------------|---------------|--------|
| Casque Shokz OpenComm 2 UC - USB-A | C110-AA-BK-EN | 773881 |
| Casque Shokz OpenComm 2 UC - USB-C™ | C110-AC-BK-EN | 773882 |

Casque Shokz OpenComm 2

Conception à oreilles libres, confortable et sûr !

L'OpenComm est conçu en titane et peut être utilisé pendant toute la journée. Grâce à la conception à oreilles libres, il n'y a aucun risque d'inflammation de vos oreilles, elles ne subissent que la plus légère des pressions, même après de longues périodes d'utilisation du casque. Vous pouvez ainsi entendre les sons ambiants, être conscient de ce qui se passe dans votre environnement, même lorsque vous écoutez et parlez.

- › Utilisation : usine et entrepôt
- › Connexion : Bluetooth®
- › Usage : mobile, PC / Mac
- › Autonomie : 16 heures
- › Connexion multipoint : 2 dispositifs différents à la fois



| | RÉF. SHOKZ | RÉF. |
|-------------------------|-------------------|--------|
| Casque Shokz OpenComm 2 | c110-an-bk-eu-000 | 793580 |

SSD externes INTENSO

**(Intenso)[®]****SSD TX100 USB 3.2****Stockage de données à haut débit !**

- › Interface : USB 3.2 Gen 1 x 1
- › Taux de transfert : jusqu'à 500 Mo/s
- › Boîtier : plastique caoutchouté
- › Compatible : Microsoft Windows 8 ou supérieur, MacOS 10.x et supérieur
- › Dimensions : 91 x 54 x 10 mm

NEWGARANTIE
02 ANS

| CAPACITÉ | RÉF. INTENSO | RÉF. |
|----------|--------------|---------------|
| 250 Go | 3826440 | 336191 |
| 500 Go | 3826450 | 336192 |
| 1 To | 3826460 | 336193 |
| 2 To | 3826470 | 336194 |

SSD TX500 USB 3.2**Super rapide !**

- › Interface : USB 3.2 Gen 2 x 1
- › Taux de transfert : jusqu'à 1000 Mo/s
- › Boîtier : plastique caoutchouté
- › Compatible : Microsoft Windows 8 ou supérieur, MacOS 10.x et supérieur
- › Dimensions : 94 x 54 x 9,5 mm

NEW

| CAPACITÉ | RÉF. INTENSO | RÉF. |
|----------|--------------|---------------|
| 500 Go | 3827450 | 336195 |
| 1 To | 3827460 | 336196 |
| 2 To | 3827470 | 336197 |

GARANTIE
02 ANS**SSD Premium 1.8" USB 3.2****Ultra petit !**

- › Interface : USB 3.2 Gen 1 x 1
- › Taux de transfert : jusqu'à 320 Mo/s
- › Boîtier : aluminium anthracite
- › Compatible : Windows, Mac et Linux
- › Dimensions : 89 x 54 x 9 mm
- › Poids : 49 grammes

reddot design award
winner 2018

| CAPACITÉ | RÉF. INTENSO | RÉF. |
|----------|--------------|---------------|
| 128 Go | 3823430 | 335711 |
| 256 Go | 3823440 | 335712 |
| 512 Go | 3823450 | 335713 |
| 1 To | 3823460 | 335937 |
| 2 To | 3823470 | 335944 |

GARANTIE
02 ANS

Disques durs externes

Memory Case 2.5" USB 3.2

Plus de rapidité !

- › Interface : USB 3.2 Gen 1 x 1
- › Taux de transfert :
 - lecture : 85 Mo/s
 - écriture : 75 Mo/s
- › Boîtier : plastique
- › Compatible : Windows, Mac et Linux

GARANTIE
02 ANS



(Intenso)[®]

| CAPACITÉ | COULEUR | RÉF. INTENSO | RÉF. |
|----------|---------|--------------|---------------|
| 500 Go | Noir | 6021530 | 335885 |
| 1 To | Noir | 6021560 | 335887 |
| 2 To | Noir | 6021580 | 335991 |
| 4 To | Noir | 6021512 | 335989 |
| 5 To | Noir | 6021513 | 336003 |

Memory Center 3.5" USB 3.2

Grande capacité !

- › Interface : USB 3.2 Gen 1 x 1
- › Taux de transfert :
 - lecture : 85 Mo/s
 - écriture : 75 Mo/s
- › Boîtier : plastique
- › Compatible : Windows, Mac et Linux

GARANTIE
02 ANS



(Intenso)[®]

| CAPACITÉ | RÉF. INTENSO | RÉF. |
|----------|--------------|---------------|
| 4 To | 6031512 | 335871 |
| 6 To | 6031514 | 335938 |
| 8 To | 6031516 | 335939 |

My Element Portable USB 3.0

- › Interface : USB 3.0
- › Taux de transfert : 5 Gbps
- › Boîtier : aluminium
- › Compatible : Windows et Mac
- › Sauvegarde : automatique WD SmartWare Pro

GARANTIE
02 ANS



MyBook USB 3.0

Stockage instantané !

- › Interface : USB 3.0
- › Taux de transfert : 5 Gbps
- › Boîtier : aluminium
- › Compatible : Windows, Mac et Linux
- › Sauvegarde : automatique WD SmartWare Pro
- › Protection des données : via WD Security (mot de passe et chiffrement matériel)

GARANTIE
02 ANS



Western Digital.

| CAPACITÉ | RÉF. WESTERN DIGITAL | RÉF. |
|----------|----------------------|---------------|
| 1 To | WDBUZG0010BBK-WESN | 336116 |
| 2 To | WDBU6Y0020BBK-WESN | 336117 |

🚚 Consultez-nous

My Elements DeskTop USB 3.0

- › Interface : USB 3.0
- › Taux de transfert : 5 Gbps
- › Compatible : Windows et Mac

GARANTIE
02 ANS



Western Digital.

| CAPACITÉ | RÉF. WESTERN DIGITAL | RÉF. |
|----------|----------------------|---------------|
| 6 To | WDBBGB0060HBK-EESN | 335743 |
| 8 To | WDBBGB0080HBK-EESN | 335744 |

🚚 Consultez-nous

Memory Board 2.5" USB 3.2

Une solution de stockage ultramoderne dans un design de haute qualité !

GARANTIE
02 ANS

- › Interface : Super Speed USB 3.2 Gen 1 x 1
- › Taux de transfert :
 - Lecture : 85 Mo/s
 - Écriture : 75 Mo/s
- › Boîtier : aluminium
- › Compatible : Microsoft Windows 7/8/8.1/10, Mac OS 10.x/11.x

NEW



(Intenso)[®]

| | CAPACITÉ | RÉF. INTENSO | RÉF. |
|--------------|----------|--------------|---------------|
| Memory Board | 1 To | 6028660 | 190345 |
| | 2 To | 6028680 | 190346 |

Western Digital.

| CAPACITÉ | RÉF. WESTERN DIGITAL | RÉF. |
|----------|----------------------|---------------|
| 6 To | WDBWL00600HBK-EESN | 336298 |
| 8 To | WDBWL00800HBK-EESN | 336299 |
| 10 To | WDBWL01000HBK-EESN | 336301 |

🚚 Consultez-nous

Disques durs externes



StoreJet 35T3 3.5" USB 3.0

- › Interface : USB 3.0
- › Taux de transfert : 5 Gbps
- › Compatible : Windows et Mac

GARANTIE
03 ANS



| CAPACITÉ | RÉF. TRANSCEND | RÉF. |
|----------|----------------|---------------|
| 4 To | TS4TSJ35T3 | 335986 |
| 8 To | TS8TSJ35T3 | 335987 |

🚚 Consultez-nous

StoreJet 25H3 2.5" USB 3.0

Boîtier antichoc !

- › Interface : USB 3.0
- › Taux de transfert : 5 Gbps
- › Boîtier antichoc : 3 niveaux

GARANTIE
03 ANS



| CAPACITÉ | COULEUR | RÉF. TRANSCEND | RÉF. |
|----------|---------|----------------|---------------|
| 1 To | Noir | TS1TSJ25H3P | 335851 |
| 2 To | Noir | TS2TSJ25H3P | 335852 |

🚚 Consultez-nous

StoreJet 25M3 2.5" USB 3.1

Boîtier triple protection !

- › Interface : USB 3.1 Gen1
- › Taux de transfert : 5 Gbps
- › Boîtier antichoc : 3 niveaux

GARANTIE
03 ANS



| CAPACITÉ | COULEUR | RÉF. TRANSCEND | RÉF. | |
|----------|---------|----------------|-------------|---------------|
| 1 To | Noir | Gris | TS1TSJ25M3S | 185767 |
| 1 To | Noir | Vert | TS1TSJ25M3G | 185768 |
| 2 To | Noir | Vert | TS2TSJ25M3G | 185770 |

🚚 Consultez-nous

StoreJet 25A3 2.5" USB 3.1

Boîtier antichoc et design sophistiqué !

- › Interface : USB 3.1 Gen1
- › Taux de transfert : 5 Gbps
- › Boîtier antichoc

GARANTIE
03 ANS



| CAPACITÉ | COULEUR | RÉF. TRANSCEND | RÉF. |
|----------|---------|----------------|---------------|
| 1 To | Noir | TS1TSJ25A3K | 335898 |

🚚 Consultez-nous

Clés USB

Clé USB 2.0

- › Vitesse de lecture : 28 Mo/s
- › Vitesse d'écriture : 6,5 Mo/s

GARANTIE
02 ANS**(Intenso)**

| | CAPACITÉ | COULEUR | RÉF. INTENSO | RÉF. |
|--------------|-----------|--------------------|--------------|---------------|
| | 4 Go | Bleu | 3502450 | 180871 |
| | 8 Go | Vert | 3502460 | 180872 |
| | 16 Go | Noir | 3502470 | 180873 |
| | 32 Go | Transparent | 3502480 | 180874 |
| Rainbow Line | 3 x 32 Go | Jaune, rouge, noir | 3502483 | 181702 |
| | 64 Go | Orange | 3502490 | 180875 |
| | 2 x 64 Go | Orange | 3502492 | 181703 |
| | 128 Go | Rouge | 3502491 | 180883 |



Réf. 180871

Réf. 180883

Clé USB 2.0

- › Vitesse de lecture : 28 Mo/s
- › Vitesse d'écriture : 6,5 Mo/s

GARANTIE
02 ANS

Réf. 180945

(Intenso)

| | CAPACITÉ | COULEUR | RÉF. INTENSO | RÉF. |
|---------------|----------|---------------|--------------|---------------|
| | 8 Go | Rouge et noir | 3511460 | 180945 |
| Business Line | 16 Go | Rouge et noir | 3511470 | 180946 |
| | 32 Go | Rouge et noir | 3511480 | 180947 |
| | 64 Go | Rouge et noir | 3511490 | 180948 |

Clé USB 2.0

- › Vitesse de lecture : 16,5 Mo/s
- › Vitesse d'écriture : 6,5 Mo/s

GARANTIE
02 ANS

Réf. 180885

(Intenso)

| | CAPACITÉ | RÉF. INTENSO | RÉF. |
|------------|----------|--------------|---------------|
| | 4 Go | 3500450 | 180885 |
| Micro Line | 8 Go | 3500460 | 180886 |
| | 16 Go | 3500470 | 180887 |
| | 32 Go | 3500480 | 180888 |

Clé USB 2.0

- › Vitesse de lecture : 28 Mo/s
- › Vitesse d'écriture : 6,5 Mo/s

GARANTIE
02 ANS

Réf. 180994

(Intenso)

| | CAPACITÉ | COULEUR | RÉF. INTENSO | RÉF. |
|----------|-----------|---------------------|--------------|---------------|
| | 4 Go | Anthracite | 3521451 | 180994 |
| | 8 Go | Anthracite | 3521461 | 181031 |
| | 16 Go | Anthracite | 3521471 | 181032 |
| | 3 x 16 Go | Silver | 3521473 | 181704 |
| Alu Line | 32 Go | Anthracite | 3521481 | 181036 |
| | 2 x 32 Go | Anthracite & Silver | 3521480 | 181705 |
| | 3 x 32 Go | Silver | 3521483 | 181706 |
| | 64 G | Anthracite | 3521491 | 181038 |
| | 128 Go | Anthracite | 3521495 | 181044 |

Clé USB 2.0

Les vitesses de lecture et d'écriture peuvent varier selon le matériel hôte, les logiciels, l'utilisation et la capacité de stockage.

GARANTIE
05 ANS

Réf. 167543

Transcend

| | CAPACITÉ | RÉF. TRANSCEND | RÉF. |
|--------------|----------|----------------|---------------|
| | 4 Go | TS4GJF350 | 167539 |
| JetFlash 350 | 16 Go | TS16GJF350 | 167541 |
| | 32 Go | TS32GJF350 | 167600 |
| | 64 Go | TS64GJF350 | 167543 |

Clé USB 2.0

Connecteur rétractable !

Les vitesses de lecture et d'écriture peuvent varier selon le matériel hôte, les logiciels, l'utilisation et la capacité de stockage.

GARANTIE
05 ANS**SanDisk**

| | CAPACITÉ | RÉF. SANDISK | RÉF. |
|--------------|----------|-----------------|---------------|
| | 32 Go | SDCZ60-032G-B35 | 168601 |
| Cruzer Glide | 64 Go | SDCZ60-064G-B35 | 168602 |
| | 256 Go | SDCZ60-256G-B35 | 168604 |

Clé USB 3.2 Gen 1 x 1

- › Vitesse de lecture : jusqu'à 250 Mo/s
- › Vitesse d'écriture : jusqu'à 50 Mo/s (Réf. 190343) et jusqu'à 100 Mo/s (Réf. 180949 et Réf. 190344)

GARANTIE
02 ANS

NEW

(Intenso)

| | CAPACITÉ | RÉF. INTENSO | RÉF. |
|------------|----------|--------------|---------------|
| | 64 Go | 3537490 | 190343 |
| High Speed | 128 Go | 3537491 | 180949 |
| | 256 Go | 3537492 | 190344 |

Clé USB écologique

Votre solution de stockage écologique !

Les clés USB Green Line d'Intenso sont fabriquées avec un boîtier biodégradable, issu de plastique recyclé et de matériaux composites organiques.

- › Composition : plastique recyclé et matériau composite organique
- › Interface : USB 3.2 Gen 1x1
- › Taux de transfert : jusqu'à 70 Mo/s
- › Dimensions : 60 x 19 x 9 mm

GARANTIE
02 ANSMATÉRIAUX RECYCLÉS 

| | CAPACITÉ | RÉF. INTENSO | RÉF. |
|------------|----------|--------------|---------------|
| Green Line | 32 Go | 3540480 | 184003 |
| | 64 Go | 3540490 | 184004 |
| | 128 Go | 3540491 | 184005 |



Clé USB 3.2 Gen 1 x 1

› Vitesse de transfert : jusqu'à 70 Mo/s

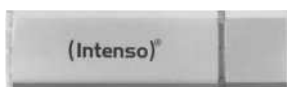
GARANTIE
02 ANS(Intenso)[®]

Réf. 180895

| | CAPACITÉ | RÉF. INTENSO | RÉF. |
|------------|----------|--------------|---------------|
| Ultra Line | 16 Go | 3531470 | 180895 |
| | 32 Go | 3531480 | 180896 |
| | 64 Go | 3541490 | 180897 |
| | 128 Go | 3541491 | 180898 |
| | 256 Go | 3531492 | 180889 |
| | 512 Go | 3531493 | 180899 |

Clé USB 3.2 Gen 1 x 1

› Vitesse de transfert : jusqu'à 100 Mo/s

› Métal

GARANTIE
02 ANS(Intenso)[®]

Réf. 180863

| | CAPACITÉ | RÉF. INTENSO | RÉF. |
|--------------|----------|--------------|---------------|
| Premium Line | 8 Go | 3534460 | 180863 |
| | 16 Go | 3534470 | 180864 |
| | 32 Go | 3534480 | 180865 |
| | 64 Go | 3534490 | 180869 |
| | 128 Go | 3534491 | 180879 |

Clé USB 3.2 Gen 1 x 1

› Vitesse de transfert : jusqu'à 100 Mo/s

GARANTIE
02 ANS(Intenso)[®]

Réf. 180940

| | CAPACITÉ | RÉF. INTENSO | RÉF. |
|-----------|----------|--------------|---------------|
| Slim Line | 8 Go | 3532460 | 180940 |
| | 16 Go | 3532470 | 180941 |
| | 32 Go | 3532480 | 180942 |
| | 64 Go | 3532490 | 180943 |
| | 128 Go | 3532491 | 180944 |

Clé USB 3.2 Gen 1 x 1

› Vitesse de transfert : jusqu'à 70 Mo/s

› Compatible avec les appareils Apple[®] et Windows

› Métal

GARANTIE
02 ANS

+ Type-C™ !

Réf. 180990

(Intenso)[®]

| | CAPACITÉ | RÉF. INTENSO | RÉF. |
|--------------|----------|--------------|---------------|
| cMobile Line | 16 Go | 3536470 | 180990 |
| | 32 Go | 3536480 | 180991 |
| | 64 Go | 3536490 | 180992 |
| | 128 Go | 3536491 | 181707 |

Clé USB 3.2 Gen 1 x 1

Équipée de la fonction OTG !

› Vitesse de transfert : jusqu'à 70 Mo/s

› Connectique : Type-C™

GARANTIE
02 ANS(Intenso)[®]

| | CAPACITÉ | RÉF. INTENSO | RÉF. |
|------------|----------|--------------|---------------|
| Flash Line | 32 Go | 3538480 | 168765 |
| | 64 Go | 3538490 | 168766 |
| | 128 Go | 3538491 | 168767 |

Clé USB 3.2 Gen 1 x 1

› Equipée d'un port USB Type-A et d'un port USB Type-C™

› Vitesse de transfert : jusqu'à 70 Mo/s

GARANTIE
02 ANS

+ 2 ports : USB Type-A et USB Type-C™ !

Réf. 184000

(Intenso)[®]

| | CAPACITÉ | RÉF. INTENSO | RÉF. |
|------------|----------|--------------|---------------|
| Twist Line | 32 Go | 3539480 | 184000 |
| | 64 Go | 3539490 | 184001 |
| | 128 Go | 3539491 | 184002 |

Cartes mémoires

CARTES MICRO SDHC / SDXC

- > Classe 10
- > Taux de transfert : 25 Mo/s
- > Livrée avec adaptateur

GARANTIE
02 ANS



(Intenso)[®]

| CAPACITÉ | RÉF. INTENSO | RÉF. |
|----------|--------------|---------------|
| 8 Go | 3413460 | 180845 |
| 16 Go | 3413470 | 180846 |
| 32 Go | 3413480 | 180847 |
| 64 Go | 3413490 | 180848 |
| 128 Go | 3413491 | 181700 |

- > U3 / Classe 10
- > Vitesse de lecture : 100 Mo/s
- > Livrée avec adaptateur

GARANTIE
02 ANS



(Intenso)[®]

| CAPACITÉ | RÉF. INTENSO | RÉF. |
|----------|--------------|---------------|
| 16 Go | 3433470 | 180975 |
| 32 Go | 3433480 | 180976 |
| 64 Go | 3433490 | 180977 |
| 128 Go | 3433491 | 181701 |

- > U1 / Classe 10
- > Taux de transfert : 90 Mo/s
- > Livrée avec adaptateur

GARANTIE
02 ANS



(Intenso)[®]

| CAPACITÉ | RÉF. INTENSO | RÉF. |
|----------|--------------|---------------|
| 256 Go | 3423492 | 180849 |
| 512 Go | 3423493 | 180854 |

- > UHS-I Classe 10
- > Vitesse de lecture : 95 Mo/s
- > Vitesse d'écriture : 60 Mo/s
- > Livrée avec adaptateur

GARANTIE
05 ANS



Transcend[®]

| CAPACITÉ | RÉF. TRANSCEND | RÉF. |
|----------|----------------|---------------|
| 8 Go | TS8GUSD500S | 185713 |
| 16 Go | TS16GUSD500S | 185714 |
| 32 Go | TS32GUSD500S | 185715 |
| 64 Go | TS64GUSD500S | 185707 |

- > Classe 10
- > Vitesse de lecture : jusqu'à 100 Mo/s La vitesse peut varier en fonction de la configuration matérielle et logicielle de l'hôte et de l'utilisation du produit

GARANTIE
02 ANS



Kingston[®]
TECHNOLOGY

| CAPACITÉ | RÉF. KINGSTON | RÉF. |
|----------|---------------|---------------|
| 128 Go | SDCS2/128GB | 161023 |

CARTES SDHC / SDXC

- > U1 / Classe 10
- > Vitesse de transfert : 90 Mo/s

GARANTIE
02 ANS



(Intenso)[®]

| CAPACITÉ | RÉF. INTENSO | RÉF. |
|----------|--------------|---------------|
| 16 Go | 3421470 | 180956 |
| 32 Go | 3421480 | 180957 |
| 64 Go | 3421490 | 180958 |
| 128 Go | 3421491 | 180959 |

- > Classe 10
- > Vitesse d'écriture : 25 Mo/s

GARANTIE
02 ANS



(Intenso)[®]

| CAPACITÉ | RÉF. INTENSO | RÉF. |
|----------|--------------|---------------|
| 4 Go | 3411450 | 180925 |
| 8 Go | 3411460 | 180926 |
| 16 Go | 3411470 | 180927 |
| 32 Go | 3411480 | 180928 |
| 65 Go | 3411490 | 180929 |

- > UHS-I Class 10
- > Vitesse de lecture : 95 Mo/s
- > Vitesse d'écriture : 60 Mo/s

GARANTIE
05 ANS

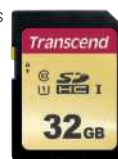

Transcend[®]

| CAPACITÉ | RÉF. TRANSCEND | RÉF. |
|----------|----------------|---------------|
| 8 Go | TS8GSDC500S | 185717 |
| 16 Go | TS16GSDC500S | 185718 |
| 32 Go | TS32GSDC500S | 185719 |
| 64 Go | TS64GSDC500S | 185720 |
| 128 Go | TS128GSDC500S | 185721 |

CARTES COMPACT FLASH

- > Vitesse de transfert : jusqu'à 160 Mo/s
- > Vitesse d'écriture : jusqu'à 65 Mo/s au minimum pour les formats 4K / Full HD



SanDisk[®]

| CAPACITÉ | RÉF. SANDISK EXTREME PRO | RÉF. |
|----------|-----------------------------|---------------|
| 32 Go | SDCFXPS-032G-X46 | 168761 |
| 64 Go | SDCFXPS-064G-X46 | 168762 |
| 128 Go | SDCFXPS-128G-X46 | 168763 |
| 256 Go | SDCFXPS-256G-X46 | 168764 |





LECTEURS DE CARTES MÉMOIRES



PNY

| | |
|-------------------|---|
| MODÈLE | AXP724 |
| INTERFACE | USB 2.0 |
| FORMATS SUPPORTÉS | SD, miniSD, microSD, SDHC, miniSDHC, microSDHC, MMC, MMCplus, RS MMC, MMCmobile, PRO, Duo, PRO Duo, M ² , CompactFlash |
| RÉF. | 185550 |



| | |
|-------------------|--|
| MODÈLE | SIM + 8 en 1 |
| INTERFACE | USB 2.0 |
| FORMATS SUPPORTÉS | Cartes SIM, SD, miniSD, microSD, MMC, RS-MMC, MS, MS Pro, MS Duo, M ² |
| RÉF. | 730965 |



| | |
|-------------------|---|
| MODÈLE | 6 en 1 |
| INTERFACE | USB 3.0 |
| FORMATS SUPPORTÉS | SD, SDHC, SDXC, microSD, microSDHC, microSDXC, MS, MS Pro, MS Pro Duo, CompactFlash toute norme |
| RÉF. | 730985 |



Transcend

GARANTIE
02 ANS

| | |
|-------------------|---|
| MODÈLE | TS-RDF5K |
| INTERFACE | USB 3.1 |
| FORMATS SUPPORTÉS | SD, microSD, SDHC, microSDHC, SDXC, microSDXC, SDHC UHS-I |
| RÉF. | 166836 |



Kingston
 TECHNOLOGY

+ USB Type-C™

GARANTIE
02 ANS

| | |
|-------------------|---|
| MODÈLE | FCR-ML3C |
| INTERFACE | USB 3.1 |
| FORMATS SUPPORTÉS | MicroSD, microSDHC UHS-I, microSDXC UHS-I |
| RÉF. | 185556 |



PNY

+ USB Type-C™

GARANTIE
02 ANS

| | |
|-------------------|---|
| MODÈLE | R-TC-UA-3N1E01-RB |
| INTERFACE | USB 3.1 |
| FORMATS SUPPORTÉS | SD, microSD, SDHC, microSDHC, SDXC, microSDXC, SDHC UHS-I |
| RÉF. | 185557 |



Imprimantes de caisse et accessoires

A



NEW



Polyvalente et économique !

B



Le plus faible encombrement !

C



Economique !

D



Matricielle avec massicot !

E



Chèques et tickets !

EPSON®

| | ENCOMBREMENT | VITESSE | CONNECTIQUE | ACCESSOIRE | RÉF. | PRIX DE VENTE (€ HT) |
|---|--------------|---------------------------|-------------|------------|---------------|----------------------|
| A Imprimante Epson TM-T88VII | 145 x 195 mm | 300 mm/s | USB | 595135 | 595140 | 385,66 |
| B Imprimante Epson TM-T70II | 125 x 194 mm | 170 mm/s | USB | 595135 | 595126 | 198,74 |
| C Imprimante Epson TM-T20III | 140 x 199 mm | 150 mm/s | USB | 595135 | 595134 | 169,00 |
| D Imprimante Epson TM-U220B | 160 x 248 mm | 4,70 lignes/s | USB | - | 164184 | 289,90 |
| E Imprimante Epson TM-H6000V | 186 x 278 mm | 300 mm, 5,7 et 4 lignes/s | Série + USB | 595135 | 595138 | 701,21 |
| | | | ACCESSOIRE | | | |
| - Bobine papier thermique 80 mm pour imprimante | | | | | 595135 | 4,20 |

Tiroir caisse pour terminal point de ventes

- › Tiroir caisse piloté par l'édition d'un ticket
- › Solénoïde : 24 V / 24 ohms en RJ12
- › Carter en métal avec serrure à clef et ouverture secrète en-dessous
- › 8 emplacements de monnaie et 4 de billets
- › 2 fentes à l'avant pour petits documents (chèques, tickets restaurant)
- › Dimensions : 410 x 410 x 100 mm



| | RÉF. | PRIX DE VENTE (€ HT) |
|---|---------------|----------------------|
| Tiroir caisse pour terminal point de ventes | 595115 | 64,80 |

Tiroir caisse faible encombrement pour terminal point de ventes

- › Tiroir caisse piloté par l'édition d'un ticket
- › Solénoïde: 24 V / 24 ohms en RJ12
- › Carter en métal avec serrure à clef
- › 8 emplacements de monnaie et 4 de billets
- › 2 fentes à l'avant pour petits documents (chèques, tickets restaurants)
- › Dimensions : 330 x 330 x 90 mm



| | RÉF. | PRIX DE VENTE (€ HT) |
|--|---------------|----------------------|
| Tiroir caisse encombrement réduit pour TPV | 595116 | 62,90 |

PÉRIPHÉRIQUES PC ET ACCESSOIRES BUREAUTIQUES



OPTICON
We scan, connect and communicate



OPTICON
We scan, connect and communicate



OPTICON
We scan, connect and communicate



OPTICON
We scan, connect and communicate

| | Douchette OPR 2001 | Douchette OPL 6845R | Scanner de poche OPN 2001 | Pistolet laser OPR 3201 |
|-----------------------------|--------------------|---------------------|---------------------------|-------------------------|
| CAPTEUR | Laser | Laser | Laser | Laser |
| TYPE DE CODES BARRES | 1D + PDF 417 | 1D + PDF 417 | 1D | 1D |
| DISTANCE LECTURE MAX (MM) | 500 | 500 | 650 | 500 |
| VITESSE LECTURE (SCANS/SEC) | 100 | 100 | 100 | 100 |
| CONNECTIQUE | USB | USB | USB | USB |
| LONGUEUR CORDON | 1,60 m | 1,50 m | 1,80 m | 1,60 m |
| POIDS (GRAMMES) | 60 | 90 | 28 | 150 |
| RÉSISTANCE AUX CHOCS | Non | Non | Non | Non |
| SUPPORT FOURNI | Oui | Oui | Non | Oui |
| RÉF. | 928190 | 928020 | 927940 | 928185 |
| PRIX DE VENTE (€ HT) | 190,00 | 149,00 | 199,99 | 129,90 |

Lecteurs codes barres

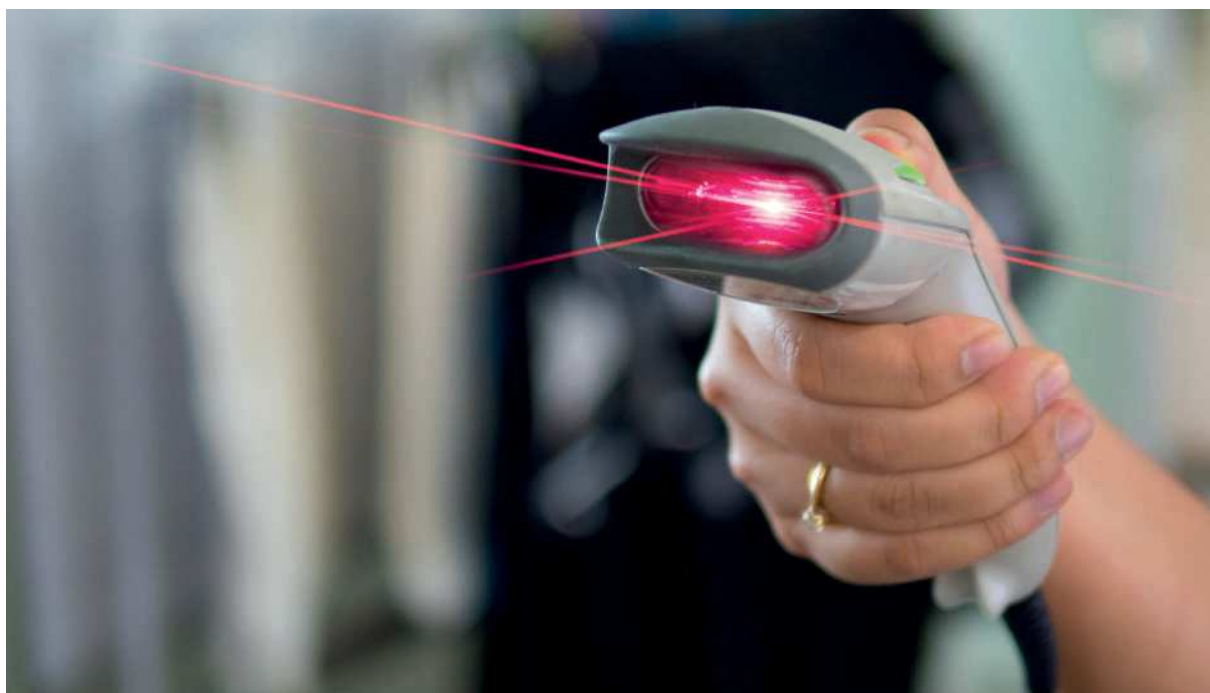

dacomex

Douchette avec détecteur de faux billets intégré

- › Capteur : CCD
- › Type de codes barres : 1D
- › Distance de lecture : 50 mm
- › Vitesse de lecture : 100 scans/sec
- › Connectique : USB
- › Longueur du cordon : 2,00 m
- › Poids : 61,5 g
- › Résistance accrue aux chocs : non
- › Support fourni : non



PS2



Détecteur faux billets

| | PORT | RÉF. | PRIX DE VENTE (€ HT) |
|--|------|---------------|----------------------|
| Douchette avec détecteur de faux billets | USB | 595043 | 151,70 |

Réf. 595043

Douchette CCD

Hautes performances !

- › Capteur : CCD
- › Type de codes barres : 1D
- › Distance de lecture : 40 mm
- › Vitesse de lecture : 100 scans/sec
- › Connectique : USB
- › Longueur du cordon : 1,50 m
- › Poids : 120 g
- › Résistance accrue aux chocs : oui
- › Support fourni : non



| | PORT | RÉF. | PRIX DE VENTE (€ HT) |
|---------------|------|---------------|----------------------|
| Douchette CCD | USB | 928000 | 124,20 |

Réf. 928000

Toutes les gammes de lecteurs de code barre sont chez nous !

Contactez votre commercial pour plus d'informations !



Lecteurs codes barres

Honeywell

GARANTIE
03 ANSGARANTIE
05 ANSGARANTIE
03 ANS

| | Eclipse 5145 | Voyager 1200G | Voyager 1202G |
|-------------------------------|-------------------|--------------------|------------------|
| CAPTEUR | Laser | Laser | Laser |
| TYPE DE CODE-BARRES | 1D | 1D | 1D |
| DISTANCE LECTURE MAX (MM) | 140 | 367 | 367 |
| VITESSE LECTURE (SCANS / SEC) | 72 | 100 | 100 |
| CONNECTIQUE | USB | Wedge (PS2) ou USB | Bluetooth et USB |
| LONGUEUR CORDON | 1,5 m | 3,0 m | 3,0 m |
| POIDS (GRAMMES) | 97 | 125 | 180 |
| RÉSISTANCE AUX CHOCS | Non | Oui | Oui |
| SUPPORT FOURNI | Non (Réf. 928169) | Oui | Oui |
| | USB | USB | USB |
| RÉF. | 928172 | 927943 | 928404 |

GARANTIE
05 ANSGARANTIE
05 ANSGARANTIE
03 ANSSans
batterie !

| | Hyperion 1300G | Voyager 1400G | Voyager 1202G-BF |
|-------------------------------|----------------|-------------------|------------------|
| CAPTEUR | CCD | Imageur matriciel | Laser |
| TYPE DE CODE-BARRES | 1D | 1D, 2D | 1D |
| DISTANCE LECTURE MAX (MM) | 660 | 350 | 367 |
| VITESSE LECTURE (SCANS / SEC) | 270 | - | 100 |
| CONNECTIQUE | USB | USB | Bluetooth et USB |
| LONGUEUR CORDON | 3,0 m | 1,5 m | 3,0 m |
| POIDS (GRAMMES) | 160 | 119 | 160 |
| RÉSISTANCE AUX CHOCS | Oui | Oui | Oui |
| SUPPORT FOURNI | Non | Oui | Oui |
| | USB | USB | USB |
| RÉF. | 927933 | 928197 | 927935 |

Lecteurs codes barres



+ Hybride laser / imageur

Honeywell

Honeywell

Honeywell

| | Pistolet YJ4600 | Scanner à main HF600 | Scanner de table Orbit 7190G |
|-------------------------------|---------------------------|-----------------------------|-------------------------------------|
| CAPTEUR | Imageur matriciel | Imageur matriciel | Hybride : laser et Imageur |
| TYPE DE CODE-BARRES | 1D, 2D | 1D, 2D | 1D, 2D |
| DISTANCE LECTURE MAX (MM) | 361 | 334 | 300 à 327 mm |
| VITESSE LECTURE (SCANS / SEC) | - | - | 1120 (laser) |
| CONNECTIQUE | USB | USB | USB |
| LONGUEUR CORDON | n.c. | N.C. | n.c. |
| POIDS (GRAMMES) | 120 | 340 | 410 |
| RÉSISTANCE AUX CHOCS | oui | Oui | Oui |
| SUPPORT FOURNI | | Non | Oui |
| | USB RÉF. 722350 | USB RÉF. 927941 | USB RÉF. 722410 |



| | Pistolet laser 1D bluetooth | Douchette 2D bluetooth | Pistolet 2D |
|-------------------------------|------------------------------------|-------------------------------|---------------------------|
| CAPTEUR | Laser | Imageur matriciel | Imageur matriciel |
| TYPE DE CODE-BARRES | 1D | 1D, 2D | 1D, 2D |
| DISTANCE LECTURE MAX (MM) | 300 | 300 | 400 |
| VITESSE LECTURE (SCANS / SEC) | 40 | 200 | 200 |
| CONNECTIQUE | Bluetooth + USB | Bluetooth + USB | USB |
| LONGUEUR CORDON | 1,5 m | 1,5 m | 1,5 m |
| POIDS (GRAMMES) | 175 | 90 | 150 |
| RÉSISTANCE AUX CHOCS | 1,5 m | 1,5 m | 1,5 m |
| SUPPORT FOURNI | non | oui | Oui |
| | USB RÉF. 928019 | USB RÉF. 928021 | USB RÉF. 928023 |

Agencement du poste de travail

Support d'unité centrale à roulettes

Protégez votre machine !

Composé de 2 parties coulissantes, ce socle vous permet de surélever votre unité centrale pour éviter la poussière et l'électricité statique.

- › Matériau : acier
- › Largeur ajustable : de 14 à 25 cm
- › 4 roulettes avec frein
- › Hauteur surélevée : 8 cm



| | RÉF. | PRIX DE VENTE (€ HT) |
|------------------------|---------------|----------------------|
| Support unité centrale | 903331 | 35,29 |

Support d'unité centrale à roulettes

Inclinaison de l'ordinateur jusqu'à 30° !

GARANTIE
05
ANS

Grâce à ce support, votre unité centrale sera protégée de la poussière. Ceci est une mesure préventive contre les problèmes potentiels des ordinateurs liés à la chaleur.

Le support se règle en largeur et il incline l'unité centrale jusqu'à 30° pour faciliter son accès.

- › Largeur ajustable : de 90 à 20,6 cm
- › 4 roulettes dont 2 avec frein
- › Inclinaison de 0° à 30° par 2 incréments de 15°
- › Supporte jusqu'à 20 kg max
- › Couleur : argent



dataflex

| | RÉF. | PRIX DE VENTE (€ HT) |
|------------------------|---------------|----------------------|
| Support unité centrale | 167040 | 46,00 |

Support d'unité centrale horizontal / vertical réglable

GARANTIE
05
ANS

Parfaitement intégré !

Support pour installer un ordinateur sous un bureau, facilement réglable en largeur et en profondeur pour s'adapter à tous types d'unités centrales.

- › Mode horizontal :
Largeur réglable de 334 à 654 mm
Hauteur réglable de 135 à 255 mm
- › Mode vertical :
Largeur réglable de 134 à 250 mm
Hauteur réglable de 335 à 455 mm
- › Supporte jusqu'à 25 kg



dataflex

| | RÉF. | PRIX DE VENTE (€ HT) |
|-------------------|---------------|----------------------|
| Support aluminium | 167352 | 46,00 |
| Support noir | 167353 | 46,00 |

Support d'unité centrale horizontal ou vertical

Ces supports se vissent sous le bureau et vous permettent de poser votre unité centrale horizontalement ou verticalement.

La Réf. **903315** inclut des points de fixation d'antivol pour une sécurité maximale (antivols fournis).

- › Longueur ajustable : de 390 à 500 mm
(Réf. **903310**) – de 395 à 500 mm (Réf. **903315**)
- › Largeur ajustable : de 140 à 250 mm (Réf. **903310**)
– de 175 à 280 mm (Réf. **903315**)



Réf. **903310**

| | RÉF. | PRIX DE VENTE (€ HT) |
|------------------------|---------------|----------------------|
| Support unité centrale | 903310 | 40,09 |
| Support unité centrale | 903315 | 108,75 |

Accessoires pour client léger

Réf. **903740** : ce support polyvalent permet d'intégrer facilement un client léger ou un petit ordinateur dans votre espace de travail.

Sa conception universelle s'adapte aux dimensions de la boîte, tandis que son interface de montage se fixe à une large variété de surfaces, sur la fixation VESA d'un moniteur, sur plaque d'extension VESA (Réf. **903741**, indispensable), directement à un bureau, sur une bras d'écran ou sur un support mural.

- › Profondeur : de 17 à 70 mm
- › Poids max supporté : 5 kg

Réf. **903741**



Réf. **903740**



| | RÉF. | PRIX DE VENTE (€ HT) |
|-------------------------------|---------------|----------------------|
| Support pour client léger | 903740 | 22,29 |
| Plaque entretoise VESA 75-100 | 903741 | 12,69 |

Colonne articulée double support : écran et PC portable

Ajoutez un écran à votre portable !

Libérez l'espace de travail sur votre table avec la colonne double support. Elle maintient à la bonne hauteur votre écran avec son support VESA 75 / 100 et son second socle métallique s'ajuste aux PC portables de largeur 10" à 16".

- › Compatible écran à fixation VESA 75 / 100 mm rotative 180°
- › Bras à double articulation 325 mm max
- › Fixation sur bureau : pince à vis épaisseur 1 à 8 cm
- › Plateau métal VESA : 280 x 300 mm avec pince extensible 240 à 420 mm
- › Charge maximale : 8 kg



Réf. **915170**

| | RÉF. | PRIX DE VENTE (€ HT) |
|----------------------------------|---------------|----------------------|
| Colonne articulée double support | 915170 | 96,99 |

Réhausse d'écran et clavier réglable assis / debout

Se fixe à toute surface de travail !

La réhausse d'écran et clavier s'installe sur toute surface de travail quelles que soient ses dimensions, soit posée soit fixée à l'aide de sa pince à vis. Son débattement de 50 cm permet un ajustement instantané de la position de travail.

- › Hauteur ajustable jusqu'à 500 mm
- › Passage de câbles intégré
- › Envergure maximum de 600 x 762 x 1120 mm
- › Supporte jusqu'à 7 kg



| | RÉF. | PRIX DE VENTE (€ HT) |
|---|---------------|----------------------|
| Colonne écran assis / debout avec plateau | 915160 | 306,07 |

Plateau clavier / souris pour support LCD Vesa 75 / 100

Ajoutez une tablette à votre écran !

Intercalez ce plateau sur la fixation VESA de votre écran pour ajouter un clavier, une souris et son tapis. Le plateau s'installe sur un bras d'écran ou sur un pied de type colonne.

- › Compatible écran à fixation VESA 75 / 100 mm
- › Fonctionnel pour écran de 13" à 27"
- › Plateau métal : 650 x 211 mm
- › Charge maximale : 2 kg



| | RÉF. | PRIX DE VENTE (€ HT) |
|---|---------------|----------------------|
| Plateau clavier / souris pour support LCD | 915180 | 37,29 |

dacomex

Réhausseur d'écran

Ce support Dacomex vous permet de rehausser votre écran pour le mettre à la hauteur de vos yeux.

GARANTIE
02 ANS

- › Grâce à l'espace disponible sous le support, vous pourrez ranger votre clavier et votre souris quand vous ne les utilisez pas pour libérer de la place sur votre espace de travail.
- › Ce support est également doté d'un emplacement pour déposer son smartphone et de 3 ports USB Type-A
- › Dimensions : 600 x 210 x 97 mm
- › Poids max supporté : 15 kg
- › 3 x USB Type-A 2.0



| | MODÈLE | RÉF. | PRIX DE VENTE (€ HT) |
|--------------------|-----------|---------------|----------------------|
| Rehausseur d'écran | DS-32-USB | 903139 | 59,00 |

Réhausseur pour écran

100% recyclé !

Ce support pour écran, composé à 100% de bouteilles en plastique recyclées, améliorera votre bien-être général à votre bureau et ne représente qu'un petit ajustement de votre espace de travail. Amenez votre écran à la hauteur ergonomique correcte et placez-le sur ce support pour écran.

- › Surface : 375 x 250 mm
- › Poids max. supporté : 8 kg

100% RECYCLÉ

NEW



Bakker Elkhuizen

| MODÈLE | RÉF. | PRIX DE VENTE (€ HT) |
|-------------|---------------|----------------------|
| Q-riser 110 | 903749 | 66,99 |

Repose avant-bras

Apporte soutien et confort à vos bras !

En posant vos bras sur le support d'avant-bras, les muscles du cou et des épaules deviennent plus détendus et vous maintenez une meilleure posture.

- › **Réf. 903742 :**
 - Fonctionne avec la souris ErgoSlider Plus (réf. 225148)
 - Antibactérien
 - Dimensions : 675 x 306 x 25 mm
- › **Réf. 903743 :**
 - Dimensions : 560 x 220 x 25 mm

NEW



Bakker Elkhuizen

| MODÈLE | RÉF. | PRIX DE VENTE (€ HT) |
|------------|---------------|----------------------|
| BNEUASEPAS | 903742 | 119,99 |
| BNEUASS | 903743 | 139,99 |

Support laptop

Recyclé à 75% !

- › Taille du PC : jusqu'à 16" (sauf réf. 903745 : 17")
- › Hauteur : de 110 à 225 mm (réf. 903744) – de 110 à 180 mm (réf. 903745) – de 95 à 160 mm (réf. 903746)
- › **Réf. 903744 :** - installation facile
- › **Réf. 903745 :** - pliable, compact et mobile
- › **Réf. 903746 :** - intégré au PC portable grâce à de l'adhésif

75% RECYCLÉ

NEW



Bakker Elkhuizen

| MODÈLE | RÉF. | PRIX DE VENTE (€ HT) |
|----------------------|---------------|----------------------|
| FlexTOP 170 | 903744 | 56,99 |
| Ergo-Q 160 | 903745 | 73,99 |
| UltraStand Universal | 903746 | 61,99 |

Repose-pieds réglable

Permet à une personne, quelle que soit sa taille, de maintenir ses pieds à plat pour une posture de travail parfaite.

- › Hauteur : 8 cm
- › Surélévation des pieds par rapport au sol de +/-20°
- › Largeur x profondeur : 30 x 38 cm



| | RÉF. | PRIX DE VENTE (€ HT) |
|-----------------------|---------------|----------------------|
| Repose-pieds réglable | 903524 | 48,49 |

Sécurité - Cadenas, mini coffre et accessoires

Cadenas à empreintes digitales et code

- › Serrure haute sécurité
- › Déverrouillage à empreinte digitale ou code
- › Verrouillage à code 4 chiffres (10 mille combinaisons possibles)
- › Chargement via USB (câble fourni)
- › Protection IP65 contre les intempéries
- › Capacité d'empreinte digitale : enregistre 10 empreintes



Plus besoin de vos clés !



Sachet de 5 ancrages avec sécurisation de câble

Points d'ancrage sûr pour vos câble de sécurité



Cadenas à empreintes digitales et code **RÉF. 594500** **PRIX DE VENTE (€ HT) 33,54**

Sachet de 5 ancrages avec sécurisation de câble **RÉF. 915190** **PRIX DE VENTE (€ HT) 15,90**

Boîtier garde clés à code avec cache clavier

Ce mini coffre-fort est idéal pour sécuriser vos petits objets précieux, clés de voiture ou d'habitation, cartes d'accès et plus encore. Sa porte à combinaison programmable fournit un accès sécurisé à votre entourage direct (collaborateurs, famille, enfants,...). D'une contenance confortable, 95 x 60 x 20 mm, il peut protéger plusieurs clés ou cartes. Le mini coffre peut être fixé définitivement en utilisant les pré-perçages du panneau arrière, ou de manière temporaire à l'aide de sa boucle "cadenas" cémentée sur une barre métallique de 40 mm de diamètre maximum.

- › Cache clavier pour une discrétion assurée
- › Dimensions externes : 180 x 87 x 60 mm - 770 g
- › Combinaison codée de 2 à 10 boutons + bouton reset



Enveloppe silicone anti-chocs !



Boîtier garde clés à code avec cache clavier **RÉF. 915114** **PRIX DE VENTE (€ HT) 61,49**

Boucle passe-câble à visser

Cette boucle passe-câble s'accroche rapidement en remplacement d'une vis de capot d'un ordinateur de bureau. Elle offre un point d'ancrage pour la sécurisation par un simple cadenas ou un câble antivol et par la même, sécurise aussi l'ouverture du capot de l'appareil.



Boucle passe-câble à vis **RÉF. 915103** **PRIX DE VENTE (€ HT) 1,50**

Cadenas à code avec serrure pour master clé

Du chantier au gymnase !

Le cadenas se verrouille avec combinaison à 4 numéros et/ou à l'aide d'une clé "Master" optionnelle. Idéal pour les vestiaires où chacun pourra utiliser son propre code tout en conservant l'accès total à l'administrateur avec la clé PASS optionnelle.

- › Diamètre de l'anse : 3,75 mm



Réf. 594600

Réf. 594601

Cadenas à code avec serrure **RÉF. 594600** **PRIX DE VENTE (€ HT) 28,90**
 Master clé pour cadenas à code **Réf. 594601** **PRIX DE VENTE (€ HT) 6,49**

Plaque métal anneau passe-câble antivol

Ajoutez un point d'ancrage !

- › Fixation par 2 vis



Plaque métal anneau passe-câble antivol **RÉF. 915060** **PRIX DE VENTE (€ HT) 11,59**

Vis antivandales

Impossible d'ouvrir le PC sans l'outil adéquat !

Permet la sécurisation des boîtiers PC grâce à des vis dont la découpe est réalisée suivant un dessin particulier rendant obligatoire l'utilisation d'un outil spécifique pour les démonter.

- › **Réf. 810185** : sachet de 50 vis pour disque dur. Tête cruciforme.
- › **Réf. 810175** : sachet de 50 vis pour ventilateur. Longueur 10 mm.



Réf. 909160

Réf. 810185

Réf. 810175

Embout spécifique **RÉF. 909160** **PRIX DE VENTE (€ HT) 12,59**
 50 vis courtes pour disque dur **Réf. 810185** **PRIX DE VENTE (€ HT) 5,90**
 50 vis auto-taraudeuses pour ventilateur **Réf. 810175** **PRIX DE VENTE (€ HT) 6,19**

Sécurité - Antivols pour tablettes et smartphones

dacomex

Socle sécurisable avec support amovible pour tablette

Mixte et mobile !

Socle équipé d'une griffe à 3 points ajustable pour les tablettes de 7.9 à 13". Cette partie est détachable du pied. Sécurisez l'ensemble avec un antivol de type notebook optionnel à clé ou à code tout en conservant la possibilité d'effectuer des démonstrations pertinentes et mobiles.



| | RÉF. | PRIX DE VENTE (€ HT) |
|--|--------|----------------------|
| Socle tablette 7.9-13" sécurisable avec support amovible | 915125 | 66,99 |

Antivol universel pour tablette

Système antivol à tringle extensible efficace sur la plupart des modèles de tablettes iOS ou Android, avec un câble en acier avec boucle et un verrou à clé.

- › Epaisseur tablette : 12 mm max
- › Modèle 7 à 10" : iPad 2, 3, 4, air et air 2



| | RÉF. | PRIX DE VENTE (€ HT) |
|---------------------------------------|--------|----------------------|
| Antivol tablette 7 à 10,1" avec câble | 915110 | 51,99 |

Encoche antivol K-Lock

Ajoutez un point de sécurisation à votre appareil !

- › Dimension : 45 x 22 x 8 mm
- › Encoche : K-Lock 7 x 3 mm
- › Fixation : Colle très haute performance



| | RÉF. | PRIX DE VENTE (€ HT) |
|------------------------|--------|----------------------|
| Encoche antivol K-Lock | 909871 | 10,69 |

dacomex

Encoche antivol adhesive en aluminium

Spécial MacBook et iPad !

- › Adhésif haute résistance
- › Encoche K-Lock 7 x 3 mm : compatible Kensington
- › Diamètre : 40 mm



| | RÉF. | PRIX DE VENTE (€ HT) |
|-------------------------------------|--------|----------------------|
| Encoche antivol K-Lock en aluminium | 915235 | 9,09 |

Verrou de port USB

Sécurisez l'accès à vos données !

Permet la sécurisation des ports USB d'un ordinateur pour empêcher tout accès malveillant aux données. Le verrou est inséré dans les ports USB à l'aide d'un outil d'insertion petit et pratique.

- › Livré avec 4 verrous
- › Verrous supplémentaires en option
- › Existe en codage bleu et en codage vert (les produits en codage bleu sont incompatibles avec ceux en codage vert)



Réf. 915116

| | RÉF. | PRIX DE VENTE (€ HT) |
|--|--------|----------------------|
| Outil d'insertion avec 4 verrous - codage bleu | 915111 | 19,49 |
| Verrou USB seul (x 10) - codage bleu | 915112 | 15,24 |
| Outil d'insertion avec 4 verrous - codage vert | 915116 | 13,90 |
| Verrou USB seul (x 10) - codage vert | 915117 | 15,45 |

Sécurité – Antivol à clés

dacomex

Antivol NANO à clé spécial portable HP et HP Chromebook

Avec option "passe" intégrée !

Les antivol K-Lock sont trop larges pour les petites encoches des Elitebook et ChromeBook. Le nouvel antivol NANO avec son système Push-to-Lock sécurisera facilement votre portable.

- › Longueur du câble : 2 m
- › Fixation sur encoche NANO : 6 x 2.5 mm
- › Fourni avec 2 clés standard



| | RÉF. | PRIX DE VENTE (€ HT) |
|--|---------------|----------------------|
| Antivol NANO à clé spécial HP et HP Chromebook | 915075 | 34,49 |
| Clé "passe" pour antivol NANO à clé | 915076 | 16,79 |

Antivol WEDGE® à clé spécial DELL

Avec option "passe" intégrée !

Compatible avec les encoches WEDGE des notebook XPS 15-18, AlienWare, Inspiron 3000 et Chromebook. Chaque antivol Wedge à clé dispose de serrure différente mais compatible avec la clé «passe»

- › Longueur du câble : 2 m
- › Fixation sur slot Wedge : 4,5 x 3,2 mm
- › Fourni avec 2 clés standards



| | RÉF. | PRIX DE VENTE (€ HT) |
|---------------------------------------|---------------|----------------------|
| Antivol WEDGE® à clé spécial DELL | 915055 | 40,39 |
| Clé "passe" pour antivol WEDGE® à clé | 915056 | 20,59 |

Antivol éco à clé pour encoche K-Lock

Le meilleur rapport qualité / prix !

- › Câble en acier torsadé
- › Fixation K-Lock (7x3 mm)
- › Longueur : 1,80 m
- › Tête pivotante



| | RÉF. | PRIX DE VENTE (€ HT) |
|--|---------------|----------------------|
| Antivol à clé Eco encoche K-Lock - 1,80m | 915199 | 9,85 |

Antivol universel à tête ajustable

Compatible Kensington, DELL et HP !

Spécialement conçu pour les notebook et ultrabook cet antivol universel s'adaptera à votre parc d'ordinateur. Sa tête ajustable est également équipée d'une serrure à clé de sécurité disposant de l'option « PASS » compatible avec la master clé « PASS » **Réf. 915062.**

- › 3 positions : Wedge type DELL (3.2 x 4.5 mm), Nano type HP (2.5 x 6 mm) ou Standard type KENSINGTON (3 x 7 mm)
- › Option PASS : Compatible avec la master clé « PASS »

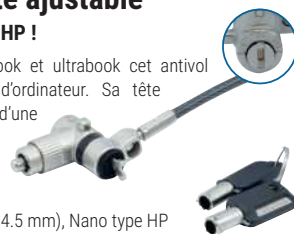

| | RÉF. | PRIX DE VENTE (€ HT) |
|---|---------------|----------------------|
| Antivol à clé universel K-Lock / Wedge / Nano | 915063 | 38,95 |
| Clé Pass pour l'antivol à clé Universel K-Lock / Wedge / Nano | 915062 | 14,99 |

Antivol à clé pour ultrabook

Spécialement conçu pour les UltraBook. Sa tête d'ancrage de seulement 12 mm le destine aux appareils très fins.

- › Fixation sur slot d'ancrage K-Lock
- › Verrouillage par clé
- › Livré avec 2 clés identiques
- › Longueur : 2 m



| RÉF. | PRIX DE VENTE (€ HT) |
|---------------|----------------------|
| 915015 | 14,40 |

Antivol à clé pour encoche K-Lock

Verrouillage sans clé "Push-to-Lock"!

Sécurisez tous vos appareils pourvus d'une encoche K-Lock aussi appelée Kensington®. Le Push-to-Lock permet de retirer la clé même si l'antivol n'est pas attaché. Modèle simple et double serrure voir plus avec la boucle d'extension. Existe en clé standard ou clé option "passe".

- › Longueur : 2 m
- › Fixation sur encoche K-Lock : 7 x 3 mm
- › Livré avec 2 clés identiques



Réf. 915070

| | NB DE SERRURE | TYPE DE SERRURE | RÉF. | PRIX DE VENTE (€ HT) |
|--|---------------|-----------------|---------------|----------------------|
| Antivol K-Lock pour 1 encoche | 1 | Clé standard | 915000 | 30,79 |
| Antivol K-Lock pour 1 encoche | 1 | Option passe | 915010 | 31,99 |
| Boucle d'Extension 25cm Antivol K-Lock | 1 | Option passe | 915070 | 17,09 |
| Antivol K-Lock pour 2 encoches | 2 | Clé standard | 915020 | 22,26 |
| Antivol K-Lock pour 2 encoches | 2 | Option passe | 915030 | 47,29 |
| Clé "passe" pour antivol K-Lock | - | Option passe | 915031 | 20,49 |

Antivol à clé Eco pour sécuriser 1 appareil

Notre premier prix !

Permet la sécurisation d'un équipement de type PC portable ou de tout autre appareil disposant d'un slot d'ancrage de sécurité (écran, disque dur...)

- › Fixation sur slot d'ancrage K-Lock
- › Tête pivotante
- › Livré avec 2 clés identiques
- › Longueur du câble : 1,8 m



| | RÉF. | PRIX DE VENTE (€ HT) |
|-------------------|---------------|----------------------|
| Antivol à clé Eco | 915099 | 10,39 |

Antivol K-LOCK à clé avec passe-câbles

Sécurisez aussi vos cordons !

Cet antivol pour notebook avec encoche K-Lock dispose d'une boucle en acier pour maintenir vos cordons solidaires de votre ordinateur.

- › Longueur du câble : 1,8 m



| | RÉF. | PRIX DE VENTE (€ HT) |
|---------------------------------------|---------------|----------------------|
| Antivol K-Lock à clé avec passe-câble | 915035 | 15,49 |

dacomex

Antivol K-Lock Combo - clé + code

Avec option Pass intégrée !

Idéal pour les déploiements de flotte de PC portable, en école ou université, ou vers du personnel intermittent.

Cet antivol permet de sécuriser par code ou par clé tout appareil disposant d'une encoche K-Lock (compatible Kensington).

- › Longueur du câble : 2m
- › Fixation sur slot K-Lock : 7 x 3 mm
- › Fourni avec 2 clés standard – serrure compatible clé Pass



| | RÉF. | PRIX DE VENTE (€ HT) |
|---|---------------|----------------------|
| Antivol K-Lock combo clé+code et option passe | 915025 | 35,25 |
| Clé "passe" pour antivol combo | 915026 | 19,29 |

Antivol universel à code et à tête ajustable

Compatible avec tous les PC portables et périphériques !

Spécialement conçu pour toutes les formes d'encoches des notebook et ultrabook cet antivol universel s'adapte à votre parc d'ordinateur. Equipé d'une serrure de 4 digit offrant jusqu'à 10000 combinaisons vous pourrez attacher votre ordinateur et périphérique (docking...) à un point d'ancrage fixe en toute sécurité.

- › 3 positions : Wedge type DELL (3,2 x 4,5 mm), Nano type HP (2,5 x 6 mm) ou Standard type KENSINGTON (3 x 7 mm)
- › Verrouillage 4 codes : 10000 possibilités de codes

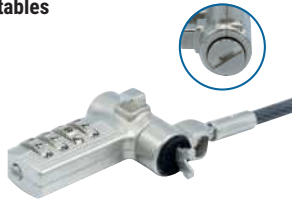

| | RÉF. | PRIX DE VENTE (€ HT) |
|---|---------------|----------------------|
| Antivol à clé universel K-Lock / Wedge / Nano | 915064 | 38,95 |

Antivol à code pour sécuriser 1 appareil

Pas de risque de perdre les clés !

Permet la sécurisation d'un équipement de type PC portable ou de tout autre appareil disposant d'un slot d'ancrage de sécurité (écran, disque dur...). Le verrouillage s'effectuera via un code à 4 chiffres.

- › Fixation sur slot d'ancrage K-Lock
- › 4 chiffres : 10000 combinaisons
- › Câble en acier 2 m



| | RÉF. | PRIX DE VENTE (€ HT) |
|----------------|---------------|----------------------|
| Antivol à code | 915040 | 25,59 |

Cadenas à code avec câble rétractable

Un câble antivol à emporter partout !

Grâce à son faible encombrement, ce cadenas sera parfait lors de vos déplacements pour sécuriser tout ce dont vous avez besoin (bagages, appareils). Il sera idéal en complément d'un ou plusieurs verrous autonomes (Réf. **915106**).

- › Enrouleur rétractable
- › Verrouillage à code 4 chiffres
- › 10 000 combinaisons possibles
- › Longueur du câble : 1,8 m



| | RÉF. | PRIX DE VENTE (€ HT) |
|---------------------|---------------|----------------------|
| Cadenas rétractable | 915081 | 15,19 |
| Verrou autonome | 915106 | 6,48 |

Extension pour câble antivol encoche K-Lock

Sécurisez plus d'appareil avec l'extension pour câble antivol !

Constituez un cordon de sécurité pour tout votre appareillage, simplement en enfilant l'extension par sa boucle sur votre câble antivol classique. Pour sécuriser tous les équipements sensibles du poste de travail, UC, écrans, disques durs externes, docking station...

- › Code individuel à 3 chiffres sur chaque extension
- › Fixation sur slot K-Lock : 7 x 3 mm
- › Large boucle passe-câble : 20 x 12 mm



| | RÉF. | PRIX DE VENTE (€ HT) |
|---|---------------|----------------------|
| Extension pour cable antivol encoche K-Lock | 915005 | 11,55 |

Antivol NANO à code spécial portable HP et HP Chromebook

Compatible avec les petites encoches des Elitebook et ChromeBook, le nouvel antivol NANO permet jusqu'à 10000 combinaisons de 4 chiffres pour sécuriser facilement votre portable.

- › Longueur du câble : 2 m
- › Fixation sur encoche NANO : 6 x 2,5 mm



| | RÉF. | PRIX DE VENTE (€ HT) |
|---|---------------|----------------------|
| Antivol NANO à code spécial HP et HP Chromebook | 915077 | 34,49 |

Antivol WEDGE® à code spécial DELL

Compatible avec les nouvelles petites encoches WEDGE, plus réduites que le standard K-Lock, cet antivol à 10000 combinaisons est destiné à sécuriser les notebook XPS 15-18 et Alienware, Inspiron 3000 série 11 et 13, Chromebook 13 et tablette venue.

- › Longueur du câble : 2 m
- › Fixation sur slot WEDGE : 4,5 x 3,2 mm
- › Code à 4 chiffres : 10000 codes possibles



| | RÉF. | PRIX DE VENTE (€ HT) |
|------------------------------------|---------------|----------------------|
| Antivol WEDGE® à code spécial DELL | 915045 | 42,09 |

Antivol en spirale à code pour sécuriser 1 appareil

Compact et pratique !

Permet la sécurisation d'un équipement de type PC portable ou de tout autre appareil disposant d'un slot d'ancrage de sécurité (écran, disque dur...). Son câble spirale le rend plus compact.

- › Fixation sur slot d'ancrage K-Lock
- › Verrouillage par code
- › Combinaison à 3 chiffres
- › Longueur du câble : 1,8 m



| | RÉF. | PRIX DE VENTE (€ HT) |
|--------------------|---------------|----------------------|
| Antivol en spirale | 914095 | 16,39 |

Sécurité – Antivol câbles et boucles d'ancrage

dacomex

Câble spiralé de sécurité pour périphériques

Sécurisez vos petits appareils !

Se fixe facilement sur tous les matériaux grâce à sa colle liquide ultra résistante. Idéal pour sécuriser les télécommandes dans les hôtels ou tout autre objet qui doit rester à une place spécifique pour ne pas être perdu ou volé.

- › Longueur du câble : 1,50 m
- › Diamètre : 2,4 mm couvert de PVC
- › Livré avec une colle ultra-résistante



| | RÉF. | PRIX DE VENTE (€ HT) |
|--|--------|----------------------|
| Câble spiralé de sécurité pour périphériques | 915115 | 15,49 |

Système de verrouillage de bureau sécurisé

Sécurisez tous vos appareils avec 1 seul câble d'acier !

Protégez votre bureau, écran, ordinateur, docking station et autres périphériques contre le vol avec un seul système de sécurité personnalisable. Installez autant de point d'ancrage que vous disposez d'encoche de sécurité

De plus grâce aux points d'ancrages, vous pourrez bloquer les cordons de tous vos appareils avec un seul verrou.

- › Câble acier 6 fils : 1,8 m
- › Serrure compatible option PASS
- › Livré avec 2 clés identiques
- › 2 points d'ancrage fournis



| | RÉF. | PRIX DE VENTE (€ HT) |
|--|--------|----------------------|
| Câble de sécurité multi-ancrage push-to-lock option PASS | 915195 | 27,59 |
| Clé PASS universelle | 915196 | 14,99 |
| Sachet de 5 ancrages avec sécurisation des cordons (souris/clavier/webcam) | 915190 | 15,90 |

Câble de sécurité antivol Clip-Câble à clé

Bloquez l'ouverture des PC !

Câble en acier renforcé disposant d'un côté d'une boucle pour s'amarrer à un point fixe et de l'autre d'un cadenas Clip-Câble pour créer une seconde boucle et sécuriser vos équipements (valises, fauteuils, caisson, etc.), son attache-vis permet de sécuriser un PC en plus.

- › Longueur du câble : 1,8 m



| | RÉF. | PRIX DE VENTE (€ HT) |
|---|--------|----------------------|
| Câble antivol Clip-Câble à clé avec attache vis | 915101 | 24,39 |

Antivol pour 3 périphériques

Spécial «UltraBook» !

Spécialement conçu pour sécuriser les périphériques via leurs câbles (clavier, souris, etc...). Le verrouillage final sera réalisé par l'ajout d'un cadenas (non fourni).

- › 3 emplacements de câble disponibles (diamètres 4,7 et 9 mm)
- › Diamètre maximum pour le verrouillage : 12 mm
- › Longueur du câble : 1,5 m



| | RÉF. | PRIX DE VENTE (€ HT) |
|---|--------|----------------------|
| Antivol pour câbles périphériques | 915090 | 9,69 |
| Cadenas combo code et serrure à clé | 594600 | 28,90 |
| Clé "passe" spéciale pour cadenas combo | 594601 | 6,49 |

Cadenas optionnel

Réf. 594600



Casque POLY Voyager
Surround 80
Réf. 650080
Page 380

Téléphonie et conférence

| | |
|---|-----|
| Casques téléphone et UC DACOMEX | 376 |
| Casques sans fil OROSOUND | 377 |
| Casques POLY pour téléphone de bureau | 378 |
| Casques sans fil DECT POLY pour téléphone Office | 379 |
| Casques mobilité sans fil POLY | 380 |
| Casques sans fil pour communications unifiées POLY | 381 |
| Casques USB pour communication unifiées POLY | 382 |
| Communication unifiées YEALINK | 383 |
| Téléphones de bureau et dédiés PABX/IPBX | 384 |
| Téléphones sans fil DECT Professionnels | 385 |
| Téléphones YEALINK Teams | 386 |
| Téléphones SIP POLY Edge et VVX | 387 |
| Téléphones POLY CCX Teams et OpenSIP POLY | 388 |
| Conférenciers mobiles et speakerphones POLY | 389 |
| Audio-conférenciers de bureau et Huddle Room POLY | 390 |

Casques téléphone et UC DACOMEX

dacomex

CASQUES POUR TÉLÉPHONE DE BUREAU



+ Outil du télévendeur !



+ Microphone Flex anti bruit !



+ Micro tube télescopique !

| MODÈLE | - | | - | | - | |
|----------------------|-------------------------|---------------|-------------------------|---------------|-------------------------|---------------|
| UTILISATION | Régulière | | Intensive | | Intensive | |
| CONNEXION | QD Poly avec RJ9 fourni | | QD Poly avec RJ9 fourni | | QD Poly avec RJ9 fourni | |
| USAGE | | | | | | |
| NOMBRE ÉCOUTEUR | 1 écouteur | 2 écouteurs | 1 écouteur | 2 écouteurs | 1 écouteur | 2 écouteurs |
| RÉF. | 292010 | 292011 | 292012 | 292013 | 292014 | 292015 |
| PRIX DE VENTE (€ HT) | 31,26 | 43,49 | 37,20 | 55,76 | 32,99 | 33,99 |

CASQUES USB POUR COMMUNICATIONS UNIFIÉES

Communication unifiée by Dacomex

Le TEAMS spirit !

Casque professionnel à 2 écouteurs, équipé du cordon USB-A avec télécommande qui est auto-déecté par tous les systèmes et compatible avec tous les softphones du marché Teams, Skype, Webex... Le cordon carte son Teams à QD Poly dispose de la même électronique et est compatible avec les casques pour téléphone série 292 ou Poly EncorePro

| | RÉF. CONSTRUCTEUR | RÉF. | PRIX DE VENTE (€ HT) |
|--|-------------------|---------------|----------------------|
| Casque BluePearl Pro 2 écouteurs USB-A | DXUA-ACN2SPK | 292050 | 72,39 |
| Cordon USB Teams pour QD Poly | DXUA-PLTQD | 292080 | 22,19 |



Réf. 292080

Réf. 292050

Casque sans fil UC Dacomex

En Bluetooth 5 !

Casque monaural et binaural avec socle chargeur USB

- Peuvent s'associer à 2 appareils, PC et smartphone
- Confortable, arceau et écouteur protégés par simili cuir
- Microphone droitier/gaucher avec bouton secret
- Bouton volume et prise de ligne/raccroché et témoin "en conversation"

| | RÉF. CONSTRUCTEUR | RÉF. | PRIX DE VENTE (€ HT) |
|---|-------------------|---------------|----------------------|
| Casque monaural Sans fil Bluetooth + socleUSB-A | DXBT5-1SPK | 292100 | 80,19 |
| Casque Binaural Sans fil Bluetooth + socleUSB-A | DXBT5-PB2SPK | 292200 | 85,90 |



Réf. 292100



Réf. 292200

Adaptateur RJ9 pour poste de bureau



Réf. 291045

Réf. 574401

Réf. 574400

| | RÉF. | PRIX DE VENTE (€ HT) |
|---|---------------|----------------------|
| Adaptateur RJ9 pour Micro-casque à 2 jack Rose et vert | 574400 | 7,79 |
| Adaptateur RJ9 pour Micro-casque ou écouteurs à 1 seul Jack | 574401 | 6,49 |
| Switch RJ9 double écoute pour téléphone de bureau | 291045 | 27,69 |

Accessoires pour casque Dacomex



Réf. 190815

Réf. 291050

| | RÉF. | PRIX DE VENTE (€ HT) |
|--|---------------|----------------------|
| Boîte de 500 Charlottes pour casque Dacomex et Poly | 190815 | 41,99 |
| Lot de 5 bonnettes hygiéniques pour microphone sur perche ou Flex | 291060 | 8,29 |
| Lot de 5 coussinet simili cuir pour casques Dacomex | 291050 | 15,09 |
| Cordon USB pour casque téléphone de bureau vers PC | 292020 | 18,00 |
| Cordon USB Teams pour casque téléphone de bureau vers PC | 292080 | 22,19 |
| Cordon Jack 2,5mm pour casque téléphone vers DECT sans fil | 292009 | 13,19 |
| Rallonge cordon casque téléphonique Dacomex / Poly Encore Pro - 3M | 460000 | 9,99 |



Le seul micro-casque professionnel fabriqué en France.

Performant, modulable et réparable, le Tilde® Pro vous accompagnera pendant longtemps dans votre quotidien, pour le travail et vos loisirs avec ou sans perche, coussinets larges ou non, avec ANC ou pas... Choisissez le modèle qui correspond à votre besoin.

- › Fabriqué à Saint-Malo
- › Performant
- › Modulable
- › Durable



1 casque, plusieurs possibilités.

Il suffit d'ajouter ou de retirer des accessoires et le casque s'adapte parfaitement à votre besoin.

Tilde Pro C+

Technologie brevetée pour une communication parfaite quel que soit le niveau sonore.

- › ANC ajustable
- › Débruitage performant
- › Micro-perche amovible
- › Coussinets circum-auraux interchangeables pour un confort maximal
- › Mode Aware +
- › Qualité musicale haute définition
- › Livré avec pochette et câble USB-C



GARANTIE
03 ANS

RÉF. 773385 PRIX DE VENTE (€ HT) **359,95**

Tilde Pro C+

Tilde Pro C+ et dongle

Technologie brevetée pour une communication parfaite quel que soit le niveau sonore.

- › ANC ajustable
- › Débruitage performant
- › Micro-perche amovible
- › Coussinets circum-auraux interchangeables pour un confort maximal
- › Dongle USB
- › Mode Aware +
- › Qualité musicale haute définition
- › Livré avec pochette et câble USB-C



GARANTIE
03 ANS

RÉF. 773386 PRIX DE VENTE (€ HT) **379,95**

Tilde Pro C+ et dongle

Tilde Pro S+

Technologie brevetée pour une communication parfaite: ANC et débruitage ultra performants.

- › ANC ajustable
- › Débruitage performant
- › Micro-perche amovible
- › Coussinets supra-auraux interchangeables
- › Mode Aware + pour des conversations en face à face
- › Qualité musicale haute définition
- › Livré avec pochette et câble USB-C



GARANTIE
03 ANS

RÉF. 773387 PRIX DE VENTE (€ HT) **349,95**

Tilde Pro S+

Tilde Pro S+ et dongle

Technologie brevetée pour une communication parfaite: ANC et débruitage ultra performants.

- › ANC ajustable
- › Débruitage performant
- › Micro-perche amovible
- › Coussinets supra-auraux interchangeables
- › Dongle USB
- › Mode Aware + pour des conversations en face à face
- › Qualité musicale haute définition
- › Livré avec pochette et câble USB-C



GARANTIE
03 ANS

RÉF. 773388 PRIX DE VENTE (€ HT) **369,95**

Tilde Pro S+ et dongle

Toute la gamme Orosound Tilde Pro est chez nous !

Le Tilde® Pro est aussi disponible en version C ou S, c'est-à-dire sans micro-perche. Les coussinets, perche, dongle, pochette, câbles sont aussi disponibles en option.

Contactez votre commercial pour plus d'informations !



Casques POLY pour téléphone de bureau



+ L'éco professionnel !



+ Micro tube vocal !



+ Micro perche anti-bruit !



+ Spécial call center !

| MODÈLE | EncorePro 310 | EncorePro 320 | EncorePro HW510V | EncorePro HW520V | EncorePro HW510 | EncorePro HW520 | EncorePro HW710 | EncorePro HW720 |
|-------------------|---------------------------|---------------|---------------------------|------------------|---------------------------|-----------------|---------------------------|-----------------|
| UTILISATION | Occasionnelle | | Régulière | | Régulière | | Intensive | |
| CONNEXION | QD (QD vers RJ en option) | | QD (QD vers RJ en option) | | QD (QD vers RJ en option) | | QD (QD vers RJ en option) | |
| USAGE | | | | | | | | |
| NOMBRE ÉCOUTEUR | 1 écouteur | 2 écouteurs | 1 écouteur | 2 écouteurs | 1 écouteur | 2 écouteurs | 1 écouteur | 2 écouteurs |
| RÉF. CONSTRUCTEUR | 77T43AA | 77T26AA | 783Q4AA#ABB | 783P9AA#ABB | 783Q2AA#ABB | 783P7AA#ABB | 8R708AA#ABB | 8R707AA#ABB |
| RÉF. | 650310 | 650320 | RÉF. 655643 | 655645 | RÉF. 655523 | 655522 | RÉF. 655524 | 655525 |

Cordons pour casques filaires Plantronics

Cordon QD vers RJ pour EncorePro !

Cordon avec système Quick Disconnect et connectique adaptés aux postes téléphoniques.



+ Triple fixation !



+ Enregistreur de notes vocales !



Réf. 465610

| MODÈLE | EncorePro HW540 | MDA524 QD |
|-------------------|--------------------------|-----------------------------------|
| UTILISATION | Régulière | Régulière (Ampli / switch) |
| CONNEXION | QD (QD vers RJ page 304) | QD + RJ9 + USB-A QD + RJ9 + USB-C |
| USAGE | | |
| NOMBRE ÉCOUTEUR | 1 écouteur | - |
| RÉF. CONSTRUCTEUR | 783P1AA#ABB | 8L544AA 85Q24AA |
| RÉF. | 655521 | RÉF. 650524 650525 |

| | RÉF. CONSTRUCTEUR | RÉF. |
|---|-------------------|---------------|
| Cordon U10P Standard QD-RJ9 | 784Q5AA | 655610 |
| Cordon U10P-S19 QD pour Aastra Mitel Siemens | 784S2AA | 655616 |
| Cordon IP Touch QD-Jack 3.5 Alcatel série 8 & 9 | 85Q43AA | 655613 |
| Cordon DECT Jack 2.5 Gigaset Siemens | 85S11AA | 655614 |
| Cordon U10 QD-RJ pour Cisco 69xx/794x/796x/797x | 85R38AA | 655701 |
| Cordon U10 QD-RJ pour Cisco autres modèles | 784R9AA | 655612 |
| Rallonge cordon casque QD M/F 3 m | - | 460000 |



+ Prêt à l'emploi



+ 2ème batterie fournie !



+ Avec batterie de rechange incluse

| MODÈLE | CS540A+HL10 | CS540A seul | Voyager 4245 Office | Savi 8245 Office |
|-------------------|---------------------------|---------------|---------------------------|------------------|
| UTILISATION | Régulière | - | Intensif | Professionnel |
| CONNEXION | Décroché mécanique fourni | - | RJ-9 - USB-A - Bluetooth® | RJ9 + BT + USB |
| USAGE | | | | |
| RÉF. CONSTRUCTEUR | 8R706AA#ABB | 8J8V4AA#ABB | 7D7K0AA#ABB | 8D3H1AA#ABB |
| NOMBRE ÉCOUTEUR | | | Ver.Standard | 1 écouteur |
| RÉF. | 655410 | 655526 | RÉF. 654245 | 654246 |
| | | | RÉF. 658245 | 658248 |

TÉLÉPHONIE ET CONFÉRENCE

Casques sans fil DECT POLY pour téléphone Office



NEW



Oreillette pour téléphone !



| | | | | | | |
|-------------------|--|---------------|----------------------------|---------------|-------------------------|---------------|
| MODÈLE | Savi 8445 Office | | Voyager 5200 Office | | Savi 7210 Office | |
| UTILISATION | Bureau + Entrepôt | | Bureau + mobile | | Régulière | |
| CONNEXION | USB-A / RJ pour décroché Elect. + Bluetooth® | | RJ9 + Bluetooth® | | RJ9 | |
| USAGE | | | | | | |
| RÉF. CONSTRUCTEUR | 8L5B4AA#ABB | 8L5B6AA#ABB | 8R712AA#ABB | 8H5Q3AA#ABB | 8D3G9AA#ABB | 8D3G8AA#ABB |
| | 1 écouteur | Base Teams | 1 écouteur | USB Type-C™ | 1 écouteur | Base Teams |
| RÉF. | 658446 | 658445 | 655201 | 655204 | 657210 | 657220 |



Portée 55m en intérieur !



1er prix du sans fil certifié MS



NEW



NEW

| | | | | | | | | |
|-------------------|----------------------------|---------------|----------------------------------|---------------|----------------------------|---------------|----------------------------|---------------|
| MODÈLE | Voyager 7300 Office | | Voyager 7300 Office Teams | | Savi 8410 Office | | Savi 8420 Office | |
| UTILISATION | Quotidienne | | Quotidienne | | Bureaux et centre d'appels | | Bureaux et centre d'appels | |
| CONNEXION | RJ9 + USB-A | | RJ9 + USB-A | | Kit décroché p 305 | | Kit décroché p. 305 | |
| USAGE | | | | | | | | |
| RÉF. CONSTRUCTEUR | 8D3G3AA#ABB | 8D3F7AA#ABB | 8D3K7AA#ABB | 8D3J6AA#ABB | 8L5A7AA#ABB | 8L5A9AA#ABB | 8L5B2AA#ABB | 8L5B3AA#ABB |
| | 1 écouteur | 2 écouteurs | 1 écouteur | 2 écouteurs | 1 écouteur | Base Teams | 1 écouteur | Base Teams |
| RÉF. | 657310 | 657320 | 657311 | 657321 | 658411 | 658410 | 658421 | 658420 |



Sans fil DECT !



Annulation bruit active !



Triple fixation fournie !



Avec 2ème batterie = autonomie illimitée !

| | | | | | | | | |
|-------------------|-----------------------------|---------------|-----------------------------|---------------|--------------------------------------|---------------|--------------------------------------|---------------|
| MODÈLE | Savi 8210 UC | | Savi 8220 UC | | Savi 8240 UC | | Savi 8245 UC | |
| UTILISATION | Professionnelle | | Professionnelle | | Professionnelle | | Professionnelle | |
| CONNEXION | Clé USB Type-A DECT fournie | | Clé USB Type-A DECT fournie | | Clé USB A DECT fournie | | Clé USB Type-A DECT fournie | |
| USAGE | PC/MAC | | PC/MAC | | PC/MAC | | PC/MAC | |
| NOMBRE ÉCOUTEURS | 1 écouteur | | 2 écouteurs | | Contour oreille + nuque + serre-tête | | Contour oreille + nuque + serre-tête | |
| RÉF. CONSTRUCTEUR | 8D3F1AA#ABB | 8D3F5AA#ABB | 8D3F5AA#ABB | 8D3F5AA#ABB | 8D3F4AA#ABB | 8D3F4AA#ABB | 8D3F4AA#ABB | 8D3F4AA#ABB |
| RÉF. | 658214 | 658224 | 658224 | 658224 | 658243 | 658243 | 658248 | 658248 |



Casques mobilité sans fil POLY



+ Boîtier tactile pour une utilisation simplifiée !



+ Les écouteurs éco avec 2 niveau d'ANC !

Accessoires pour Voyager Free 60/60++



Réf. 650259



Réf. 650259

| MODÈLE | Voyager Free 60+ Teams | | Voyager Free 60 Teams | |
|-------------------|------------------------|---------------|-----------------------|---------------|
| UTILISATION | Bureau/centre d'appels | | | |
| CONNECTIQUE | Sans fil, Bluetooth®. | | | |
| PORTÉE DU ROUTEUR | 30 m | | | |
| COLORIS | Blanc | Noir | Blanc | Noir |
| TYPE CONNECTIQUE | USB-A Teams | USB-A Teams | USB-A Teams | USB-A Teams |
| REF. CONSTRUCTEUR | 7Y8G7AA | 7Y8G9AA | 7Y8L5AA | 7Y8L7AA |
| | REF. 650260 | 650261 | REF. 460060 | 650061 |
| TYPE CONNECTIQUE | USB-C™ Teams | USB-C™ Teams | USB-A Teams | USB-C™ Teams |
| REF. CONSTRUCTEUR | 7Y8G8AA | 7Y8H0AA | 7Y8L6AA | 7Y8L8AA |
| | REF. 650262 | 650263 | REF. 650062 | 650063 |

| PIÈCES DÉTACHÉES | REF. POLY | REF. | PRIX DE VENTE (€ HT) |
|--|-----------|---------------|----------------------|
| Boîtier chargeur tactile vide noir | 8L587AA | 650259 | 120,95 |
| Free 60 écouteurs de remplacement noir | 8L5A8AA | 650159 | 180,95 |
| Cordon USB-C™ audio jack 3.5mm | 8L5A5AA | 650035 | 4,60 |
| Coussinets écouteurs (2x P/Gr/Moyen) | 8L5A0AA | 650055 | 6,45 |



Démo



+ Le plus High Tech !



+ Extensible Office !



+ Socle chargeur !



+ Certifié Microsoft !

| MODÈLE | Voyager Focus 2 UC | | Voyager Focus 2 UC | | Focus 2 UC Teams | | Focus 2 UC Teams | |
|-------------------|---|---------------|-------------------------------|---------------|-----------------------|---------------|-------------------------------|---------------|
| UTILISATION | Mobile Pro | | | | | | | |
| CONNECTIQUE | USB-A | USB-C™ | USB-A | USB-C™ | USB-A | USB-C™ | USB-A | USB-C™ |
| USAGE | | | | | | | | |
| SPECIAL | Barrière acoustique + 2 niveaux d'annulation de bruit actif (ANC) | | | | | | | |
| SUPPORT | Socle chargeur fourni | | Socle optionnel (Réf. 654300) | | Socle chargeur fourni | | Socle optionnel (Réf. 654305) | |
| REF. CONSTRUCTEUR | 77Y86AA | 77Y89AA | 76U46AA | 76U47AA | 77Y87AA | 77Y90AA | 77Y85AA | 77Y88AA |
| | REF. 655020 | 655030 | REF. 655025 | 655035 | REF. 655040 | 655050 | REF. 655045 | 655055 |



+ Avec son boîtier chargeur !



+ Longue autonomie et ANC !



+ Qualité d'écoute et confort silencieux !



+ Longue portée !

| MODÈLE | Voyager 5200 UC | | Voyager 6200 UC Black | | Voyager Surround 80 UC | | Mini Clé USB BT600 | |
|-------------------|------------------------------|---------------|------------------------------|--|---|--|--------------------|---------------|
| UTILISATION | Intensive | | | | | | | |
| CONNEXION | Dongle USB Bluetooth® fourni | | Dongle USB Bluetooth® fourni | | Dongle USB Bluetooth® fourni | | USB-A | USB-C™ |
| USAGE | | | | | | | | |
| | Avec clé BT600(BT4.2) | | Avec clé BT700 (BT5) | | 1 ^{er} casque sans perche certifié Teams | | - | - |
| REF. CONSTRUCTEUR | 7K2E1AA | 7K2F3AA | 7D7G5AA | | 8G7T9AA | | 85Q81AA | 85Q87AA |
| | REF. 655200 | 655217 | REF. 656200 | | REF. 650080 | | REF. 655675 | 658715 |

Casques sans fil pour communications unifiées POLY



+ Bluetooth®
longue portée !



+ Certifié Microsoft !



+ Avec son socle chargeur !



+ Idéal télétravail !

| MODÈLE | Voyager 4310 UC + stand | | Voyage 4310 UC seul | | Voyager 4310 UC Teams+ stand | | Voyageur 4310 UC Teams seul | |
|-------------------|-------------------------------------|---------------|--------------------------------------|---------------|------------------------------|---------------|-----------------------------|---------------|
| UTILISATION | Mobile Pro | | Mobile Pro | | Mobile Pro | | Mobile Pro | |
| CONNECTIQUE | USB-A | USB-C™ | USB-A | USB-C™ | USB-A | USB-C™ | USB-A | USB-C™ |
| USAGE | GSM + PC | | GSM + PC | | GSM + PC | | GSM + PC | |
| SPÉCIAL | Socle chargeur fourni (Réf. 654305) | | Socle Office optionnel (Réf. 654300) | | Socle chargeur fourni | | Option Stand Office | |
| RÉF. CONSTRUCTEUR | 77Y92AA | 77Y96AA | 76U48AA | 77Y94AA | 77Y93AA | 77Y97AA | 77Y91AA | 77Y95AA |
| RÉF. | 654310 | 654315 | 654311 | 654316 | 654312 | 654317 | 654313 | 654318 |



+ Avec son chargeur de table !



+ Bluetooth® stéréo !



+ Certifié Microsoft !



+ Extensible Office !

| MODÈLE | Voyager 4320 UC + stand | | Voyage 4320 UC seul | | Voyager 4320 UC Teams+ stand | | Voyager 4320 UC Teams seul | |
|-------------------|-------------------------|---------------|--------------------------------------|---------------|------------------------------|---------------|-----------------------------------|---------------|
| UTILISATION | Mobile Pro | | Mobile Pro | | Mobile Pro | | Mobile Pro | |
| CONNECTIQUE | USB-A | USB-C™ | USB-A | USB-C™ | USB-A | USB-C™ | USB-A | USB-C™ |
| USAGE | GSM + PC | | GSM + PC | | GSM + PC | | GSM + PC | |
| SPÉCIAL | Socle chargeur fourni | | Socle Office optionnel (Réf. 654300) | | Socle chargeur fourni | | Option Stand Office (Réf. 654305) | |
| RÉF. CONSTRUCTEUR | 77Y99AA | 77Z31AA | 76U49AA | 76U50AA | 77Z00AA | 77Z32AA | 77Y98AA | 77Z30AA |
| RÉF. | 654320 | 654325 | 654321 | 654326 | 654322 | 654327 | 654323 | 654328 |

Cordons pour casques sans fil Plantronics

Système de décroché mécanique ou électronique adapté aux postes téléphoniques.



Réf. 655611



Réf. 655618

Socle Office pour casque Voyager Focus 2 et 4300 UC

Le socle Office pour Poly Voyager permet d'utiliser les meilleurs casques sans fil avec votre téléphone de bureau, Vous lui ajouter tous les fonctions 'magiques' de votre casque Poly Voyager, barrière acoustique, ANC (selon modèle du casque)

- › Compatible Voyager Focus 2 UC et Voyager 4300 UC
- › Connexion : RJ9 (cordon décroché EHS) et USB
- › Recharge



| | RÉF. POLY | RÉF. |
|--|-----------|---------------|
| Décroché mécanique HL10 | 920Q3AA | 655611 |
| Décroché électronique APA-24 pour Alcatel | 85Q52AA | 658681 |
| Décroché électronique APS-11 pour Siemens/Aastra/Mitel | 85Q78AA | 655618 |
| Décroché APC-43 Cisco 794x 796x 7975G 8841/51/61 | 85Q55AA | 655710 |

| | RÉF. POLY | RÉF. |
|--|-----------|---------------|
| Socle Office pour Voyager Focus 2 / série 4300 | 786C9AA | 654300 |
| Socle Office Teams pour Voyager Focus 2 / série 4300 | 786D0AA | 654305 |

Casques USB pour communication unifiées POLY



LE TOP BLACKWIRE SÉRIE 8225 ET 5200



| PLUS PRODUIT | ANC et barrière acoustique ! | | Top confort ! | | Certifié Teams ! | | Top confort ! | |
|-------------------|-------------------------------------|---------------|-------------------------------|---------------|-------------------------------|---------------|-------------------------------|---------------|
| MODÈLE | Blackwire 8225 | | Blackwire 8225 Teams | | Blackwire 5210 Teams | | Blackwire 5220 Teams | |
| UTILISATION | Intensive | | Intensive | | Intensive | | Intensive | |
| CONNECTIQUE | Câble USB avec prise jack 3.5 | | Câble USB avec prise jack 3.5 | | Câble USB avec prise jack 3.5 | | Câble USB avec prise jack 3.5 | |
| USAGE | PC/MAC | | GSM + PC/MAC | | GSM + PC/MAC | | GSM + PC/MAC | |
| SPECIAL | Télécommande | | Télécommande Teams | | Télécommande Teams | | Télécommande Teams | |
| TYPE CONNECTIQUE | USB-A | USB-C™ | USB-A | USB-C™ | USB-A | USB-C™ | USB-A | USB-C™ |
| RÉF. CONSTRUCTEUR | 772K3AA | 772K5AA | 772K2AA | 772K4AA | 8X230AA | 8X230A6 | 8X231AA | 8X231A6 |
| RÉF. | 658226 | 658227 | 658228 | 658229 | 655231 | 655230 | 655241 | 655240 |

LES ENCORE PRO EN USB



| PLUS PRODUIT | Centre d'appel en UC ! | | Avec protection audio ! | | Double connectique USB ! | | | |
|-------------------|-------------------------------|---------------|--------------------------------|---------------|---------------------------------|---------------|--------------------------|---------------|
| MODÈLE | EncorePro USB Mono | | EncorePro USB Duo | | EncorePro 515 | | EncorePro 525 | |
| UTILISATION | Régulière | | Régulière | | Intensif Centre d'appel | | Intensif Centre d'appel | |
| CONNECTIQUE | Câble USB avec prise Jack 3.5 | | Câble USB | | Cordon avec télécommande | | Cordon avec télécommande | |
| USAGE | PC/MAC | | PC/MAC | | Smartphone Type-C PC/MAC | | Smartphone Type-C PC/MAC | |
| SPECIAL | Télécommande | | Télécommande | | Prise USB-A+C™ | | Prise USB-A+C™ | |
| TYPE CONNECTIQUE | USB-A | USB-C™ | USB-A | USB-C™ | Version standard | Version Teams | Version standard | Version Teams |
| RÉF. CONSTRUCTEUR | 767G1AA | 760Q8AA | 767G0AA | 767F9AA | 783R0AA | 783R1AA | 783R3AA | 783R2AA |
| RÉF. | 650311 | 650312 | 650321 | 650322 | 650515 | 650516 | 650517 | 650518 |

BLACKWIRE SÉRIE 3300



| PLUS PRODUIT | Pro ou Gamer ! | | Double connectique ! | | L'immersif ! | | L'indispensable ! | |
|-------------------|-----------------------|----------------|-------------------------------|----------------|---------------------|----------------|-------------------------------|----------------|
| MODÈLE | Blackwire 3310 | | Blackwire 3315 | | Blackwire 3320 | | Blackwire 3325 | |
| UTILISATION | Régulière | | Régulière | | Régulière | | Régulière | |
| CONNECTIQUE | Câble USB | | Câble USB avec prise jack 3.5 | | Câble USB | | Câble USB avec prise jack 3.5 | |
| USAGE | PC/MAC | | GSM + PC/MAC | | PC/MAC | | GSM + PC/MAC | |
| SPECIAL | Télécommande Teams | | Télécommande Teams | | Télécommande Teams | | Télécommande Teams | |
| TYPE CONNECTIQUE | USB-C™/A | USB-C™/A Teams | USB-C™/A | USB-C™/A Teams | USB-C™/A | USB-C™/A Teams | USB-C™/A | USB-C™/A Teams |
| RÉF. CONSTRUCTEUR | 8X215AA | 8X216AA | 8X217AA | 8X218AA | 8X219AA | 8X220AA | 8X221AA | 8X222AA |
| RÉF. | 653310 | 653312 | 653315 | 653317 | 653320 | 653322 | 653325 | 653327 |

BLACKWIRE SÉRIE 3200



| PLUS PRODUIT | Spécial Open Space ! | | Double connectique ! | | Certifié Teams ! | | L'universel ! | |
|-------------------|-----------------------------|---------------|-----------------------------|---------------|-------------------------------|---------------|-------------------------------|---------------|
| MODÈLE | Blackwire 3210 | | Blackwire 3215 | | Blackwire 3220 | | Blackwire 3225 | |
| UTILISATION | Régulière | | Régulière | | Régulière | | Régulière | |
| CONNECTIQUE | Câble USB | | Câble USB | | Câble USB avec prise jack 3.5 | | Câble USB avec prise jack 3.5 | |
| USAGE | PC/MAC | | PC/MAC | | GSM + PC/MAC | | GSM + PC/MAC | |
| SPECIAL | Télécommande | | Télécommande | | Télécommande Teams | | Télécommande Teams | |
| TYPE CONNECTIQUE | USB-A | USB-C™ | USB-A | USB-C™ | USB-A | USB-C™ | USB-A | USB-C™ |
| RÉF. CONSTRUCTEUR | 8X214A6 | 80S09AA | 80S06AA | 80S05AA | 80S02AA | 80S08A6 | 80S11AA | 80S04AA |
| RÉF. | 653230 | 653213 | 653217 | 653218 | 653222 | 653223 | 653227 | 653228 |

Yealink

Micro-casque UH38 Mono Teams

Double connexion USB et Bluetooth® !

- › Connectivité : USB-A et Bluetooth®
- › Utilisation recommandée : bureau/déplacement
- › Forme : binaural stéréo
- › Bouclier acoustique et ANC actif
- › Portée sans fil : 15 m
- › Longueur de câble : 0,8 m



| | RÉF. YEALINK | RÉF. | PRIX DE VENTE (€ HT) |
|---|--------------|---------------|----------------------|
| UH38 Mono Teams Micro-Casque USB-A + Bluetooth® | 1308081 | 666038 | 136,30 |

Micro casque UH34 Mono Teams coussinet cuir

Le casque ultra-léger comme son prix !

- › Technologie de connectivité : filaire
- › Connectivité : USB-A
- › Utilisation recommandée : bureau/centre d'appels
- › Fréquence des écouteurs : 20 - 20000 Hz
- › Longueur de câble : 1,2 m
- › Poids : 82,5 g



| | RÉF. YEALINK | RÉF. | PRIX DE VENTE (€ HT) |
|---|--------------|---------------|----------------------|
| UH34 Mono Teams Micro casque USB-A 1 écouteur | 1308014 | 666033 | 51,77 |

Micro casque YHS34 Lite Dual mousse à cordon QD/RJ9

- › Technologie de connectivité : filaire RJ9
- › Cordon QD / RJ9 fourni
- › Utilisation recommandée : bureau/centre d'appels
- › Téléphones de bureau IP/analogiques/numériques avec prise casque RJ9



| | RÉF. YEALINK | RÉF. | PRIX DE VENTE (€ HT) |
|--|--------------|---------------|----------------------|
| YHS34 Lite Dual Micro Casque à cordon QD/RJ9 - 2 écouteurs | 1308029 | 666532 | 48,30 |

Micro casque WH62 Teams sans fil DECT sur socle

- › Technologie sans fil DECT longue portée 120 m
- › Connectivité : 2 Connexion USB (PC+Téléphone IP)
- › Utilisation recommandée : bureau/centre d'appels
- › Socle avec témoin de ligne en communication



Réf. 666061



| | RÉF. YEALINK | RÉF. | PRIX DE VENTE (€ HT) |
|--|--------------|---------------|----------------------|
| WH62 Mono Teams Micro casque sans fil DECT sur socle - 1 écouteur | 1308000 | 666061 | 198,00 |
| WH62 Dual Teams Micro casque sans fil DECT sur socle - 2 écouteurs | 1308001 | 666062 | 228,61 |
| EHS60 Cordon casque WH62/WH63 pour poste Cisco/Poly/Avaya | EHS60 | 666059 | 33,44 |
| EHS61 Cordon casque WH62/WH63 pour poste Yealink/Mitel | EHS61 | 666058 | 42,78 |

Casque BH72 Lite Teams Bluetooth® stéréo et clé USB-A BT 5.1

Confortable tout au long de la journée !

- › Connectivité : Bluetooth® et USB
- › Perche microphone rétractable (Mute)
- › Microphones multiples Technologie Acoustic Shield
- › Jusqu'à 40 heures d'autonomie de la batterie



| | RÉF. YEALINK | RÉF. | PRIX DE VENTE (€ HT) |
|--|--------------|---------------|----------------------|
| BH72 Lite Teams Casque Bluetooth® stéréo et clé USB-A BT 5.1 | 1208600 | 666172 | 210,26 |

Casque BH76 Teams Gris Premium Bluetooth® stéréo et Socle Qi

Excellence audio avec codec qualité Hi-Fi !

- › Connectivité : Bluetooth® 5.2 et USB-A
- › Codec audio de haut niveau AptX 96KHz sans bruit de fond ni distorsion
- › Cinq micros intégrés : 1 ECM analogique + 4 MEMS analogiques
- › Technologie ANC : réduction active du bruit
- › Perche nouvelle génération : rétractable dans le casque
- › Socle de charge induction Qi inclus



| | RÉF. YEALINK | RÉF. | PRIX DE VENTE (€ HT) |
|--|--------------|---------------|----------------------|
| BH76 Teams casque Premium Bluetooth® stéréo gris et socle Qi USB-A | 1208627 | 666676 | 372,20 |

Téléphones de bureau et dédiés PABX/IPBX



+ Blocage appel 32 numéros et fonction babyphone !

Gigaset



+ Robuste pour usage intensif, norme IP65 !

Gigaset



+ Syncro PC via USB

Gigaset



+ Interface CTI avec Outlook !

Gigaset

| MODÈLE | CL390 | E630 | CL660 | PREMIUM 300 |
|--------------------|---------------------------------|---|---------------------------------------|--------------------------------------|
| ÉCRAN | Contraste accru 34 x 37 mm | Couleur 6 lignes | TFT couleur 2.4" | 2.4" 65000 couleurs |
| RÉPERTOIRE | 150 | 200 contacts | 400 | 500 contacts |
| PORTÉE | | 50 m intérieur / 300 m extérieur | 14 h | 50m interieur / 300m exterieur |
| AUTONOMIE | 14 h | 12 h | DECT + Jack 2.5 | 12h |
| CONNEXION CASQUE | DECT | Jack 2.5 mm | | Jack 2.5 |
| VERSION / FONCTION | Existe en duo et avec répondeur | Jusqu'à 6 combinés par base ! Combiné supplémentaire : R630H | Existe en duo, trio et avec répondeur | Combiné supplémentaire Premium 300HX |
| RÉF. | 280392 | RÉF. 284669 | RÉF. 284556 | RÉF. 280453 |



+ Fonction mains libres, touche secret !

Alcatel

Alcatel



+ Touche dédiée casque, témoin lumineux !

Alcatel



+ Pas de transfo, alimenté par la ligne !

Alcatel

| MODÈLE | Temporis 180 | Temporis 380 | Temporis 580 | Temporis 880 |
|-------------------|---------------|-----------------------|-----------------------|-----------------------|
| RÉPERTOIRE | - | - | 50 contacts | 170 contacts |
| MÉMOIRES DIRECTES | - | 10 | 10 | 10 |
| CONNEXION CASQUE | - | RJ9 avec touche dédié | RJ9 avec touche dédié | RJ9 avec touche dédié |
| RÉF. | 284068 | RÉF. 284074 | RÉF. 284076 | RÉF. 284078 |



+ WiFi !

Yealink



Yealink



+ Combiné Supplémentaire !

Yealink



+ 1er prix !

Alcatel

| MODÈLE | T53W | W73P | W73H | Temporis 10 |
|-------------------|----------------------|----------------------------|----------------------|--|
| RÉPERTOIRE | 12 Comptes SIP | 10 Comptes SIP | Dépend de la base | - |
| MÉMOIRES DIRECTES | 1000 contacts | 100 contacts | 100 contacts | Dernier N° appelé |
| CONNEXION CASQUE | IP SIP | IP SIP | IP SIP | Analogique |
| RÉF. | NOIR 280600 * | ANTHRACITE 280573 * | GRIS 280570 * | NOIR 284011 BLANC 284012 |

NEW



+ Numérique et IP PoE !

Alcatel-Lucent



Alcatel-Lucent



+ Protocole AGAP !

Alcatel-Lucent



+ Le 4x4 du DECT !

Alcatel-Lucent

| MODÈLE | ALE-20H Hybride TDM/IP | ALE-30H | PACK DECT 8234 | 8262 IP |
|------------------|--|-------------------------------|---------------------------------|--|
| RÉPERTOIRE | PABX OXO ou OXE IP | PABX OmniPCX ou OXO ou OXO IP | Selon serveur d'appel IP-XBS | Serveur AGAP, OmniPCX, TDM |
| TOUCHES FONCTION | - | 2x5 contextuelles | 3 contextuelles | 3 contextuelles |
| CONNEXION CASQUE | Port USB-A/USB-C | Port USB-A/USB-C | Jack 3.5 | Jack 3.5 / Bluetooth |
| FONCTION | Postes Hybrides : Spécial transition de standard numérique vers VoIP | | Pack avec socle chargeur + alim | Perte verticalité, immobilité, appel d'urgence |
| RÉF. | 288051 | RÉF. 288053 | RÉF. 288238 | RÉF. 288262 |

Téléphones sans fil DECT Professionnels

Téléphone sans fil DECT sur IP

Pour les utilisateurs travaillant en équipe !

Magasiniers, vendeurs en grande surface, sites de production, milieu médical, écoles et campus universitaires, les téléphones Poly ROVE sont la solution pour communiquer efficacement et en sécurité grâce au traitement intégral Microban™

- › Base B2 simple : jusqu'à 10 combinés / 10 appels / 450m²
- › Base B2 double : jusqu'à 20 combinés / 20 appels / 1400m²
- › Base B4 (max 254) : jusqu'à 30 par base / 20 à 200 appels
- › Répéteur B8 : 6 max par base



| | RÉF. FOURNISSEUR | RÉF. |
|--|------------------|---------------|
| POLY ROVE B2 Base téléphone DECT IP simple/double Cell | 8J8W3AA | 659802 |
| POLY ROVE B4 Base DECT IP Multi cellule | 8J8W4AA | 659804 |
| POLY ROVE R8 Répéteur Téléphone DECT IP | 84H79AA | 659808 |
| POLY ROVE 20 Téléphone IP sans fil DECT supp. seul | 8F3E4AA | 659820 |
| POLY ROVE 20 Téléphone sans fil DECT IP + Base ROVE B1 | 8F3E3AA | 659821 |
| POLY ROVE 30 Téléphone DECT supplémentaire | 84H76AA | 659830 |
| POLY ROVE 30 Téléphone DECT IP + Base ROVE B2 | 8J8W5AA | 659832 |
| POLY ROVE 40 Téléphone IP DECT S.O.S. combiné supp. | 84H77AA | 659840 |



Bouton d'appel d'urgence



Réf. 659832



Réf. 659820



Répéteur pour téléphone DECT

Étendez la couverture de votre base DECT !

Le répéteur se déclare comme un combiné supplémentaire sur les bases DECT GAP.

- › Montage en intérieur uniquement
- › Dimensions : 13 x 11 x 5 cm



Gigaset



RÉF. CONSTR. RÉF.
Répéteur pour téléphone Repeater HX **284555**

Motorola DECT longue portée

- › Écran : TFT couleur 1.8"
- › Répertoire : 200
- › Autonomie : 12 h
- › Version : Extensible jusqu'à 11 combinés



Longue portée 1 km et étanche



MOTOROLA SOLUTIONS

RÉF. CONSTR. RÉF.
Motorola DECT longue portée 0201 Single **280202**

Poly VVX D230

- › Écran : Rétro-éclairé
- › Portée : 50 m int. / 300 m ext.
- › Autonomie en conv. : 10 h
- › Connexion casque : Jack 2.5 mm
- › Fonction : Jusqu'à 10 combinés par base !
- › Combiné supplémentaire Réf. 469231



DECT VoIP 8 lignes SIP !



RÉF. CONSTR. RÉF.
Poly VVX D230 Poly VVX D230 **469230**

TÉLÉPHONES DECT ET RÉPONDEUR SUR LIGNES ANALOGIQUES

| MODÈLE DE BASE | NOMBRE DE COMBINÉS | RÉPONDEUR | COULEUR | RÉF. |
|----------------|--------------------------|-----------|---------|---------------------|
| A | A170 | 1 | - | Noir 284531 |
| | | 2 | - | Noir 284532 |
| | | 1 | Oui | Noir 284533 |
| | | 2 | Oui | Noir 284534 |
| B | AS690 | 1 | - | Noir 284635 |
| | | 2 | - | Noir 284634 |
| | | 3 | - | Noir 284633 |
| | | 1 | Oui | Noir 284621 |
| | | 2 | Oui | Noir 284622 |
| C | Comfort 550 | 1 | - | Noir 284623 |
| | | 2 | - | Noir 285500 |
| | | 2 | - | Noir 285501 |
| | | 2 | Oui | Noir 285502 |
| D | AS690 | 1 | - | Noir 285503 |
| | | 2 | - | Noir 285502 |
| | | 3 | Oui | Noir 285505 |
| | | 1 | - | Blanc 284636 |
| | | 2 | - | Blanc 284638 |
| E | CL660 | 1 | - | Blanc 284642 |
| | | 2 | Oui | Blanc 284637 |
| | | 3 | Oui | Blanc 284639 |
| | | 3 | Oui | Blanc 284643 |
| | | 2 | - | Noir 284556 |
| | CL660HX - 1 combi. supp. | - | - | Noir 284562 |
| | 1 | Oui | Noir | 284558 |
| | 2 | Oui | Noir | 284559 |
| | 3 | Oui | Noir | 284561 |

A



B



C



NEW



D



E



COMBINÉS SUPPLÉMENTAIRES

| MODÈLE | FONCTION MAINS LIBRES | CONNEXION PRISE CASQUE | FONCTION BLUETOOTH | VIBREUR | COMBINÉS MAX PAR BASE | INSTALLATION MURALE | CLIP CEINTURE | RÉF. |
|---------------|-----------------------|------------------------|--------------------|---------|-----------------------|---------------------|---------------|---------------|
| Premium 300HX | Oui | Jack 2.5 mm | Non | Non | 6 | Oui | Oui | 280454 |
| S700H Pro | Oui | Jack 2.5 mm | Oui | Oui | 6 | Oui | Oui | 280670 |
| CL660HX | Oui | Jack 2.5 mm | Non | Non | 6 | Oui | Oui | 284562 |

Yealink

Téléphone IP certifié Teams écran couleur 4"

Le TeamsPhone économique !

Le Yealink MP54 Teams est moderne et élégant, il trouve parfaitement sa place au sein de votre espace de travail. Certifié compatible Microsoft Teams, ce téléphone vous permet d'améliorer significativement la qualité de vos appels et d'augmenter ainsi votre productivité. Son écran tactile 4" similaire à l'interface d'un cellulaire, simplifiée intuitivement sa gestion.

- › Équipé du système d'exploitation Android 9.0
- › Nativement compatible Microsoft Teams et Office 365
- › Écran couleur tactile 4", diagonale de 10.2 cm 480 x 800 pixels
- › Port USB-A pour dongle Wifi, Bluetooth ou casque audio filaire
- › 2 ports Ethernet Gigabit donc 1 PoE (alimentation par RJ45)

NEW



| | RÉF. YEALINK | RÉF. |
|--|--------------|---------------|
| Téléphone IP certifié Teams écran couleur 4" | MP54-TEAMS | 280554 |

Téléphone IP certifié Teams écran couleur 7"

Mode Teams ou SIP !

Le Yealink MP56 est compatible avec Office 365 et nativement avec l'application Microsoft Teams, il peut aussi être configuré sur tous les standard SIP. Son écran tactile capacitif et son Android 9 intégré facilite la prise en main.

- › Combiné compatible HAC (prothèse auditive)
- › Connectivité : WiFi 4, Bluetooth, USB-A, 2x RJ9 et Kensington
- › 2 ports RJ45 Gigabit dont 1 PoE (7w max)

NEW



| | RÉF. YEALINK | RÉF. |
|--|--------------|---------------|
| Téléphone IP certifié Teams écran couleur 7" | MP56-TEAMS | 280556 |

Téléphone de bureau VoIP Tactile

Avec combiné sans fil !

Téléphone de bureau qui s'installe parfaitement dans la communication par internet. Certifié et optimisé Microsoft Teams grâce à son bouton dédié, le MP58 Yealink offre la possibilité de rejoindre vos réunions directement depuis votre poste.

Large écran tactile 7" LCD couleur, affichage 1024 x 600 pixels, et Android 9.0 facilite l'utilisation intuitive, afficher les détails d'une réunion, organiser des réunions, afficher le calendrier, rejoindre une réunion, ajouter des participants.

Contrôler de votre statut disponible, occupé, absent, hors ligne et le Bluetooth intégré supprime la liaison avec le combiné pour plus de mobilité dans votre espace de travail.

- › Hybride : alternez entre le mode Teams et le mode SIP
- › Connectivité : USB-A ; PoE ; RJ9 ; Bluetooth et Wifi
- › L'association avec un casque Bluetooth ou USB
- › Combiné sans fil portée 15m

NEW



| | RÉF. YEALINK | RÉF. |
|----------------------------------|---------------|---------------|
| Téléphone de bureau VoIP Tactile | MP58-WH-Teams | 280558 |

Téléphones SIP POLY Edge et VVX



Téléphone de bureau IP Edge E100 et E220

Téléphones de bureau polyvalents au design élégant !

Les téléphones Poly Edge E100 et Edge E220 vous offrent un son professionnel grâce à une technologie antibruit Poly tout en offrant un design de pointe qui apportera une touche de style à tout bureau ou espace de réception.

- › Technologie Poly HD Voice
- › Technologie Poly NoiseBlockAI et Barrière Acoustique
- › Support de bureau à deux positions et fixations murales incluses



| MODÈLE | Poly Edge E100 | Poly Edge E220 |
|---|------------------|-------------------|
| TOUCHES DE LIGNE | 2 | 4 |
| LIGNE | 2 affichés | 4 affichés |
| CONTACTS | 8 pris en charge | 16 pris en charge |
| BLUETOOTH® ASSO. CASQUE ET TEL. CELLULAIRE | Non | Oui |
| REF. | 659011 | 659012 |

Téléphone de bureau IP Edge E 350, E450 et E550

Téléphones de bureau professionnels haut de gamme !

Les téléphones Poly Edge des séries E350, E450 et E550 sont conçus pour les utilisateurs les plus exigeants.

Polyvalents et dotés de nombreuses fonctionnalités, cette gamme associe la technologie de réduction de bruit Poly à un design de pointe. Aussi bien dans un bureau qu'à domicile, ces téléphones apportent une touche de style.



- › Couplez votre téléphone portable ou casque grâce au Bluetooth® 5.0 intégré
- › Technologie Poly NoiseBlockAI et Barrière Acoustique

| MODÈLE | Poly Edge E350 | Poly Edge E450 | Poly Edge E550 |
|---|-----------------------------------|--|------------------------------------|
| TOUCHES DE LIGNE | 8 | 8 + 6 | 12 |
| LIGNE / CONTACTS | 8 affichés / 32 pris en charge | 8+6 affichés / 32+12 pris en charge | 12 affichés / 48 pris en charge |
| TAILLE DE L'ÉCRAN | 3.5 pouces | 3.5 pouces | 5 pouces |
| DEUXIÈME ÉCRAN INTÉGRÉ DE 6 TOUCHES | Non | Oui | Non |
| BLUETOOTH® ASSO. CASQUE ET TEL. CELLULAIRE | Oui | Oui | Oui |
| WI-FI 5 802.11AC | Oui | Oui | Oui |
| REF. | 659022 | 659023 | 659024 |



+ 60 plateformes
pré-programmées

+ Base DECT IP +
combiné sans fil

| MODÈLE | EDGE B10 | EDGE B20 | EDGE B30 | VVX 150 | VVX 250 | VVX D230 |
|--------------|---------------|---------------|--------------------|-------------------|--------------------|--------------------|
| CONNEXION | PoE passif | 10/100 PoE | 2 RJ45 Gigabit PoE | 2 RJ45 10/100 PoE | 2 RJ45 Gigabit PoE | 2 RJ45 10/100 |
| NB LIGNE SIP | 2 | 2 | 4 | 2 | 4 | 8 |
| REF POLY | 84C19AA#ABB | 82M83AA | 82M84AA | 911N0AA#AC3 | 89B62AA#AC3 | 8K163AA#ABB |
| REF. | 659019 | 659020 | 659021 | 659050 | 659250 | 659230 |
| | | | | | | 89B48AA#ABB |
| | | | | | | 659231 |



+ Port USB pour
casque !



+ Version Obi



+ Le top PRO !



+ Version Obi

| MODÈLE | VVX 350 | VVX 350 Obi | VVX 450 | VVX 450 Obi |
|--------------|--------------------|--------------------|--------------------|--------------------|
| CONNEXION | 2 RJ45 Gigabit PoE | 2 RJ45 Gigabit PoE | 2 RJ45 Gigabit PoE | 2 RJ45 Gigabit PoE |
| NB LIGNE SIP | 6 | 6 | 12 | 12 |
| REF POLY | 89B68AA | 89B59AA | 8B1L7AA#AC3 | 89B60AA |
| REF. | 659350 | 659352 | 659450 | 659452 |

Téléphones Poly CCX Teams et OpenSIP POLY



Téléphone IP PoE CCX 350

Profitez d'un téléphone de bureau professionnel au meilleur rapport qualité / prix !



Obtenez tout ce dont vous avez besoin dans un téléphone de bureau. Le téléphone IP CCX 350 intégré à Microsoft Teams offre un son HD de pointe pour un rapport qualité-prix incroyable. Les technologies exclusives Poly Acoustic Fence et NoiseBlockAI éliminent les bruits de fond gênants. Et sa construction durable et sa conception transparente du clavier le rendent idéal pour toutes les situations commerciales, des bureaux à domicile aux entrepôts.

- › Intégration complète de Microsoft Teams
- › Technologie Poly HD Voice avec Acoustic Clarity
- › Clavier numérique
- › Technologies Acoustic Fence et NoiseBlockAI
- › Haut-parleur en duplex intégral et suppression de l'écho
- › Port USB-C™



| | RÉF. POLY | RÉF. |
|--------------------------|-------------|---------------|
| Téléphone IP PoE CCX 350 | 848Z7AA#AC3 | 659120 |

Téléphone IP PoE CCX 400

Versión TEAMS ou OpenSIP !

Parfois, tout ce qu'il vous faut est un téléphone de bureau simple avec un écran tactile fiable. Un téléphone toujours prêt à l'emploi, sur lequel vous pouvez compter en permanence. Le CCX 400 est un téléphone multimédia professionnel d'entrée de gamme facile à utiliser. Son interface est simple et intuitive. Vos contacts et réunions s'affichent d'une simple pression sur un écran tactile couleur.

- › Confort tactile grâce à écran LCD 5 pouces multipoints.
- › Profitez de chaque nuance grâce à la technologie audio primée Poly
- › Deux ports Gigabit Ethernet permettent des économies de coûts et des performances élevées
- › Un port USB (Type-A) pour connecter un casque



Réf. 659140

| | RÉF. POLY | RÉF. |
|---------------------------------------|-------------|---------------|
| Téléphone IP CCX 400 version MS Teams | 848Z8AA#AC3 | 659140 |
| Téléphone IP CCX 400 version OpenSIP | 849A1AA#AC3 | 659141 |
| Alimentation PoE pour CCX 400 | 89T06AA#ABB | 659015 |

Téléphone IP WiFi 4 CCX 505

Du WiFi dans un téléphone de bureau !

En entreprise sous OpenSIP ou en télétravail avec la version Teams les téléphones IP sans fil CCX 505 se connectent facilement au réseau WiFi et adapte votre façon de travailler, pour un meilleur rendement. De plus, vous pouvez choisir un téléphone WiFi avec un combiné ou l'installer avec votre micro-casque préféré grâce aux nouveaux modèles modernes sans combiné.

- › Connectivité sans fil au standard WiFi 4
- › Ecran tactile multi-touch multi-gestes
- › Poly HD Voice (100Hz à 20kHz) avec Acoustic Clarity, Poly Acoustic Fence, NoiseBlockAI
- › Bouton dédié Microsoft Teams, fonctionne PC éteint !
- › Compatibilité micro-casque/combiné RJ9, USB-A et USB-CTM ou BlueTooth®



Réf. 659135

| | RÉF. POLY | RÉF. |
|---|-----------|---------------|
| POLY CCX 505 téléphone tactile WiFi IP TEAMS avec combiné | 82Z79AA | 659135 |
| POLY CCX 505 téléphone tactile WiFi IP OpenSIP avec combiné | 82Z82AA | 659136 |

Téléphones PoE série CCX pour Teams ou Zoom

Avec ou sans combiné !

Les postes Poly CCX existent en 2 versions, optimisés Microsoft TEAMS ou OpenSip pour fonctionner avec ZOOM.

Ils disposent d'un large écran tactile pour numéroté, lister vos contacts et organiser vos réunions, le modèle 700 dispose d'une webcam et affiche votre correspondant.

- › CCX 700 : webcam intégrée



Réf. 659150



Réf. 659171

| | RÉF. POLY | RÉF. |
|----------------------------------|-----------|---------------|
| Téléphone Teams CCX500 | 82Z76AA | 659150 |
| Téléphone IP OpenSIP CCX500 Zoom | 82Z78AA | 659151 |
| Téléphone Teams CCX600 | 82Z84AA | 659160 |
| Téléphone IP OpenSIP CCX600 Zoom | 82Z85AA | 659161 |
| Téléphone IP OpenSIP CCX700 Zoom | 82Z83AA | 659171 |

Conférenciers mobiles et speakerphones POLY



Haut-parleurs USB tout-en-un pour les bureaux a domicile

Poly Sync 10 le speakerphone USB individuel !



Transformez n'importe quel espace de travail à domicile en véritable salle de conférence grâce au haut-parleur USB Poly Sync 10 tout-en-un facile à utiliser. Il offre un son de haute qualité pour les appels, les webinaires, les podcasts, la musique et bien plus encore.

- › Ensemble orientable de deux microphones qui se concentrent sur votre voix
- › Amplificateur de puissance et audio hi-fi de qualité professionnelle
- › Double connectique USB-A avec adaptateur intégré pour USB-C™
- › IP64 étanche à la poussière et à l'eau !



| | RÉF. POLY | RÉF. |
|--|-----------|---------------|
| POLY Sync 10 SpeakerPhone USB | 772C3AA | 652001 |
| POLY Sync 10 SpeakerPhone USB optimisé TEAMS | 77P34AA | 652002 |

Poly Sync 20 le SpeakerPhone intelligent personnel

L'enceinte Bluetooth® qualité Hi-Fi !



Le son de votre ordinateur portable et de votre smartphone n'est pas satisfaisant, passez en mode professionnel ! Utilisez le haut-parleur de téléphone intelligent Poly Sync 20 USB / Bluetooth® pour passer des appels, faire des conférences téléphoniques remarquables et écouter de la musique partout avec une qualité impressionnante pour respecter les performances des interprètes. Emportez-le partout où vous allez, sa batterie dure des heures, elle peut même servir de powerbank pour charger votre smartphone.

- › Capture la voix via trois microphones.
- › Système Bass Reflex avec double radiateur passif.
- › Jusqu'à 20 heures d'autonomie, avec possibilité de charger un smartphone
- › Système Bass Reflex avec double radiateur passif.
- › Pour ordinateurs via USB et smartphones via Bluetooth®
- › Version Sync 20+ sont livrées avec la clé USB Bluetooth BT600



Réf. 652080

| | RÉF. POLY | RÉF. |
|--|------------|---------------|
| Sync 20 SY20 USB-A Smart Speakerphone personnel | 772D2AA | 652000 |
| Sync 20 SY20-M USB-A Smart Speakerphone Certifié MS Teams / Zoom | 772C8AA | 652010 |
| Sync 20 SY20 USB-C Smart Speakerphone personnel | 7F0J7AA | 652020 |
| Sync 20 SY20-M USB-C Smart Speakerphone Certifié MS Teams / Zoom | 7F0J8AA | 652030 |
| Sync 20+ SY20 USB-A/BT600 Speakerphone + clé Bluetooth® | 772C6AA | 652050 |
| Sync 20+ SY20-M USB-A/BT600 Speakerphone+clé BT Certifié MS Teams / Zoom | 772C9AA | 652060 |
| Sync 20+ SY20 USB-C/BT600 Speakerphone + clé Bluetooth® | 772D0AA | 652070 |
| Sync 20+ SY20-M USB-C/BT600 Speakerphone+clé BT Certifié MS Teams / Zoom | 772D1AA | 652080 |
| Garantie 3ans Echange Next Biz Day - Sync 20 | PSYNC20312 | 651046 |

Poly Sync Haut-parleurs intelligents USB/Bluetooth®

Vos conversations en Hi-Fi !

Un son d'une qualité professionnelle pour des conférences exceptionnelles où que vous soyez. Sa batterie dure des heures et peut vous permettre de charger votre smartphone.

POLY SYNC 20 : Mobile et personnel - Taille moyenne des salles : 4 m x 4 m

POLY SYNC 40 : Salles de réunion petites / flexibles - Taille moyenne des salles : 5 m x 5 m

POLY SYNC 60 : Salles de conférence petites à moyennes - Taille moyenne des salles : 6 m x 6 m

- › Qualité audio exceptionnelle en transmission avec un ensemble orientable de 3 microphones assurant la réduction de l'écho et du bruit
- › Qualité de réception audio supérieure grâce aux composants Hi-Fi de qualité et au système Bass Reflex équipé de radiateurs passifs assurant une voix plus naturelle
- › Gamme de haut-parleurs faciles à utiliser, avec des interfaces utilisateur identiques et des lancements de réunion sans difficulté



Réf. 656010

Réf. 654000

Réf. 652000

| | RÉF. CONSTRUCTEUR | RÉF. |
|---|-------------------|---------------|
| SYNC 40 SY40 USB Smart Speakerphone personnel | 772C4AA | 654000 |
| SYNC 40 Teams SY40-M USB Smart Speakerphone personnel | 77P35AA | 654010 |
| SYNC 40+ SY40 USB-A/BT600 Speakerphone + clé Bluetooth® | 772C5AA | 654050 |
| SYNC 40+ Teams SY40-M USB-A/BT600 Speakerphone+clé Bluetooth® | 77P36AA | 654060 |
| Socle de bureau sécurisé pour Sync 40 | 85R80AA | 654001 |
| Socle chargeur pour Sync 40 | 85R78AA | 654002 |
| SYNC 60 SY60 USB Smart Speakerphone personnel | 772C2AA | 656010 |
| SYNC 60 Teams SY60-MS USB Smart Speakerphone personnel | 77P41AA | 656020 |

Audio-conférenciers de bureau et Huddle Room

SpeakerPhone Dock HDMI® 4K USB-C™

Mini Meeting room simple ou double écran!

Combinaison d'un conférencier et d'une station d'accueil USB-C™ 80 en 1. Les SpeakerPhone Dock sont indispensables pour réussir une petite réunion improvisée dans une petite salle ou un bureau. Connectez 1 ou 2 écrans HDMI® pour ajouter la visio à l'audio, et sur ses ports d'extension, le réseau Gigabit, un clavier, une souris, une webcam et bien sur votre notebook en USB-C™. Le Bluetooth® est aussi disponible pour votre tablette ou smartphone.

- › 4 Microphones intégrés avec réduction de bruit de fond
- › 1 ou 2 sorties écran HDMI® 4K@60Hz
- › Autres Ports : GigaLAN, 2 x USB-A, 2 x USB-C™, Power in
- › Boutons de réglage tactiles : Décroché/ volume/mute/Bluetooth® - USB

NEW



Boutons lumineux !



Réf. 281910



Réf. 281920

| | RÉF. |
|---|---------------|
| Speakerphone Dock HDMI® 4K 60 USB-C™ | 281910 |
| Speakerphone Dock Pro Dual HDMI® 4K 60 USB-C™ | 281920 |



Poly Trio C60 Téléphone de conférencier tout système

Multi connectivité IP USB WiFi et Bluetooth !

Le Trio C60 est un terminal vous permettant de mettre en place une conférence téléphonique en quelques instants via votre portable, votre PC ou votre tablette. Extensible facilement avec des microphones optionnels ou évolutif vers la vidéo combiné avec une Studio X30 et X50, il dispose aussi d'une barrière acoustique d'une incroyable efficacité pour ne capter que l'essentiel de votre conversation même dans l'intense activité d'un open space. Mieux encore, lancez et rejoignez des réunions sur simple pression d'un bouton. Le Trio C60 fonctionne bien dans toutes les configurations, offrant des expériences parfaites sur vos plateformes de collaboration préférées Teams, Zoom, Skype, Webex...

- › Élimine intelligemment les bruits non vocaux gênants tout en permettant à votre voix d'être entendue
- › Solution Audio à 360° dans un rayon de 6 mètres extensibles grâce aux solutions vidéo Poly Studio X30 X50
- › Ecran tactile LCD 5"
- › Dimensions : 383 x 334 x 77 mm – 1.3 Kg



Réf. 778122

| | RÉF. POLY | RÉF. |
|--|-------------|---------------|
| POLY TRIO C60 Teams Conférencier IP PoE USB BT WiFi | 849B6AA#ABB | 778122 |
| POLY TRIO C60 Conférencier IP PoE USB BT WiFi | 849B4AA#ABB | 778123 |
| POLY TRIO C60 NR Teams Conférencier IP PoE sans radio | 830A1AA | 658618 |
| POLY Kit extension 2 microphones pour Trio série C60 | 85X02AA | 658620 |
| POLY TRIO C60 NR Conférencier IP PoE et USB sans Radio | 830A2AA | 658624 |
| Kit extension 2 microphones pour C60 | 85X02AA | 658620 |
| Alimentation PoE pour Trio C60 | 85X03AA#ABB | 778124 |
| POLY Abonnement Connect Plus, Trio C60 - 3ANS | P86240362 | 651647 |

POLY Trio 8800 Téléphone IP conférencier tactile

Plus de 60 plateformes compatibles !

Trio 8800 est adapté aux grandes salles de réunion. Ses micros captent chaque mot dans un rayon 7m. Le Wi-Fi, USB et Bluetooth® sont intégrés.

- › Ecran tactile multitouch 5 pouces
- › Portée de micro jusqu'à 3,7 m
- › Réseau : RJ45 Gigabit PoE SIP
- › Dimension : 38,3 x 33,2 x 7,5 cm

NEW



| | RÉF. POLY | RÉF. |
|--|-------------|---------------|
| POLY TRIO 8800 SIP - 12 participants | 849A7AA#AC3 | 658800 |
| Microphone supplémentaire pour Trio 8800 | 85X00AA | 659010 |
| Alimentation PoE pour Trio 8800 | 85W88AA | 658805 |

POLY Trio 8300 Conférencier IP économique

Ecran LCD rétro éclairé!

Le Trio 8300 transforme n'importe quel petit espace de collaboration intelligent en appuyant simplement sur un bouton. Flexibilité évolutive, Ajoutez facilement des accessoires de vidéoconférence et de partage de contenu. Le duplex intégral, annulation de l'écho et la réduction du bruit environnant.

- › Portée de micro jusqu'à 3,7 m
- › Réseau : RJ45 Gigabit PoE SIP
- › Dimension : 33,9 x 29,4 x 6 cm
- › Compatible : Webex, IP Centrex...

NEW



| | RÉF. POLY | RÉF. |
|---------------------------------|-------------|---------------|
| Conférencier TRIO 8300 IP SIP | 849A0AA#AC3 | 778120 |
| Alimentation PoE pour Trio 8300 | 85W92AA#ABB | 778121 |

Mobilité

| | |
|---|-----------|
| Connectiques smartphones, Apple® et OTG | 392 |
| Connectiques et accessoires pour smartphones et tablettes | 393 |
| Batteries externes XTORM | 394 |
| Powerbank INTENSO | 395 |
| Chargeurs USB et alimentations pour portables | 396 |
| Chargeurs de batterie | 397 |
| Piles et batteries rechargeables VARTA | 398 |
| Piles et batteries rechargeables ANSMANN | 399 |
| Stations d'accueil de bureau | 400 |
| Stations d'accueil mobiles | 401 |
| Supports et accessoires pour ordinateurs portables | 402 |
| Dictaphones PHILIPS et OM System | 403 |
| Bagagerie MOBILIS | 404 - 405 |
| Tablettes à stylet WACOM | 406 |



**Powerbank A10000
Quick Charge**
Réf. 190342
Page 395

**Cordon USB Type-C™
vers lighting**
Réf. 194042
Page 392

Connectiques smartphones, Apple® et OTG

Cordon USB à LED pour smartphone

Surveillez l'état de charge même l'écran en veille!

Cordon de transfert de données et de charge jusqu'à 60W équipé d'une LED indiquant le statut de recharge du cordon :

3 couleurs défilantes penant la charge et vert fixe lorsque le téléphone renvoie une charge à 100%

- › Longueur : 2,0 m
- › Type : USB Hi-Speed / 480Mbps
- › Puissance de charge supportée : 60 W
- › LED en charge : défilement des couleurs vert - orange -rouge
- › LED chargée : vert fixe

| CONNECTEUR 1 | CONNECTEUR 2 | LONGUEUR | RÉF. | PRIX DE VENTE (€ HT) |
|--------------|--------------|----------|---------------|----------------------|
| C M | C coudé M | 2,0 m | 532570 | 11,76 |
| A M | C coudé M | 2,0 m | 532571 | 11,20 |

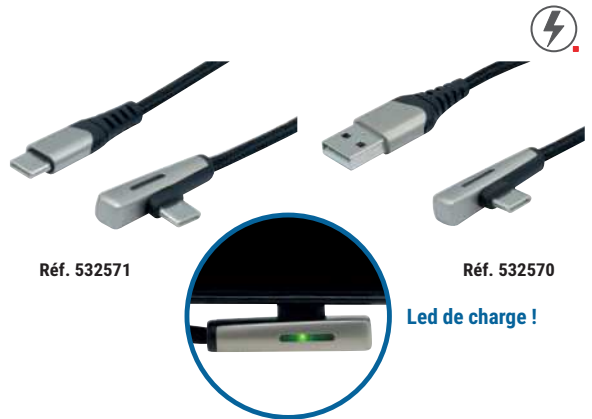

Cordon USB Type-C™ vers Lightning®

Ce cordon Type-C™ permet de connecter un iPhone, iPad ou iPod doté d'un connecteur Lightning à un Mac équipé d'un port USB-C ou Thunderbolt 3 (USB Type-C™) pour la synchronisation et la charge.

- › Compatible USB 2.0
- › Support une puissance de chargement jusqu'à 100 W



| CONNECTEUR 1 | CONNECTEUR 2 | LONG. | RÉF. | PRIX DE VENTE (€ HT) |
|--------------|------------------|-------|---------------|----------------------|
| USB Type-C™ | Apple Lightning® | 2,0 m | 194042 | 12,50 |

Cordon et adaptateur OTG

- › **Réf. 532416** : adapté aux périphériques à connectique micro USB B 5 pins. Pour lire une clé USB ou un disque dur externe (alim. externe).
- › **Réf. 150314** : adapté aux périphériques à connectique USB-CTM. Pour lire une clé USB ou un disque dur externe (alim. externe).

NB : Ces produits nécessitent que la fonction OTG soit activée dans le smartphone et la tablette.



| | CONNECTEUR 1 | CONNECTEUR 2 | LONGUEUR | RÉF. | PRIX DE VENTE (€ HT) |
|------------------------|----------------------|--------------|----------|---------------|----------------------|
| Cordon OTG USB 2.0 | Micro USB B 5 pins M | USB A F | 17,0 cm | 532416 | 7,28 |
| Adaptateur OTG USB 3.0 | USB-C™ M | USB A F | 10,0 cm | 150314 | 11,17 |

Cordon micro USB 2.0 de charge rapide et de transfert

Exploitez enfin la pleine puissance de vos chargeurs !

Ces cordons sont spécialement conçus pour assurer en plus du transfert des données jusqu'à 480Mbps, une charge du téléphone en supportant une puissance de charge jusqu'à 2.5 A.



| CONNECTEUR 1 | CONNECTEUR 2 | LONGUEUR | RÉF. | PRIX DE VENTE (€ HT) |
|--------------|--------------|----------|---------------|----------------------|
| A M | Micro B M | 2,0 m | 149695 | 4,74 |

Cordon USB 2.0 Type-C™ de charge rapide et de transfert

Exploitez enfin la pleine puissance de vos chargeurs QC 3.0 pour une rapidité de charge fulgurante !

Ces cordons sont spécialement conçus pour assurer en plus du transfert des données jusqu'à 480Mbps, une charge du téléphone en supportant une puissance de charge jusqu'à 3 A.



| CONNECTEUR 1 | CONNECTEUR 2 | LONGUEUR | RÉF. | PRIX DE VENTE (€ HT) |
|--------------|--------------|----------|---------------|----------------------|
| A M | Type-C™ M | 0,5 m | 149699 | 7,16 |
| A M | Type-C™ M | 2,0 m | 149697 | 8,01 |
| A M | Type-C™ M | 3,0 m | 149698 | 9,09 |

Connectiques et accessoires pour smartphones et tablettes

Cordon USB 2.0 micro B à connecteurs réversibles

La fin de toutes les contraintes de branchement de l'USB !

Cordon de charge et synchronisation pour tablettes et smartphones équipés de la connectique micro USB 5 pins avec deux connecteurs réversibles : un pour chaque extrémité. Il permet ainsi de brancher un périphérique USB sans aucune contrainte et en toute sécurité.



2 connecteurs réversibles !



Réf. 532530
USB A M - MICRO B M

| CONNECTEUR 1 | CONNECTEUR 2 | LONGUEUR | RÉF. | PRIX DE VENTE (€ HT) |
|--------------|---------------|----------|--------|----------------------|
| USB A M | Micro USB B M | 1,0 m | 532530 | 8,86 |
| USB A M | Micro USB B M | 1,8 m | 532531 | 9,27 |

Cordon micro USB «éco» pour smartphones et tablettes

Cordon de charge et de synchronisation à triple blindage pour tous les smartphones et les tablettes équipés de la connectique micro USB B 5 pins.



Réf. 149690

| CONNECTEUR 1 | CONNECTEUR 2 | LONGUEUR | RÉF. | PRIX DE VENTE (€ HT) |
|--------------|---------------|----------|--------|----------------------|
| USB A M | Micro USB B M | 0,5 m | 149690 | 3,37 |
| USB A M | Micro USB B M | 1,0 m | 149691 | 2,63 |
| USB A M | Micro USB B M | 2,0 m | 149692 | 5,48 |
| USB A M | Micro USB B M | 3,0 m | 149693 | 6,42 |

Support smartphone universel à ventouse

- › Pour tous téléphones de 4 à 8,5 cm de large
- › Protection en mousse épaisse
- › Articulation par rotule orientable dans toutes les directions
- › Fixations solides
- › À fixer sur le pare-brise ou la planche de bord
- › Matériau : ABS / PVC



Pour les téléphones jusqu'à 8,5 cm de largeur !

| | RÉF. | PRIX DE VENTE (€ HT) |
|---|--------|----------------------|
| Support smartphone universel à ventouse | 050263 | 13,79 |

Cordon micro USB pour smartphones et tablettes

Cordon de charge et de synchronisation à triple blindage pour tous les smartphones et les tablettes équipés de la connectique micro USB B 5 pins.



Réf. 532452

| COULEUR | CONNECTEUR 1 | CONNECTEUR 2 | LONG. | RÉF. | PRIX DE VENTE (€ HT) |
|---------|--------------|---------------|--------|--------|----------------------|
| Noir | USB A M | Micro USB B M | 0,5 m | 532452 | 3,89 |
| Noir | USB A M | Micro USB B M | 1,0 m | 532453 | 8,33 |
| Blanc | USB A M | Micro USB B M | 1,80 m | 532455 | 7,19 |
| Noir | USB A M | Micro USB B M | 2,0 m | 532456 | 8,96 |
| Noir | USB A M | Micro USB B M | 3,0 m | 532457 | 10,54 |
| Noir | USB A M | Micro USB B M | 5,0 m | 532458 | 10,29 |

Cordon mini USB B pour GPS

Cordon de charge et de synchronisation pour tous les smartphones et les tablettes équipés de la connectique micro USB B 5 pins.



Réf. 532418
USB A M - Mini USB B M

| CONNECTEUR 1 | CONNECTEUR 2 | LONGUEUR | RÉF. | PRIX DE VENTE (€ HT) |
|--------------|--------------|----------|--------|----------------------|
| USB A M | Mini USB B M | 1,0 m | 532516 | 6,32 |
| USB A M | Mini USB B M | 1,5 m | 532515 | 8,43 |
| USB A M | Mini USB B M | 2,0 m | 532517 | 10,54 |
| USB A M | Mini USB B M | 3,0 m | 532417 | 12,86 |
| USB A M | Mini USB B M | 5,0 m | 532418 | 15,39 |

Support smartphone ventilation

Vous pourrez facilement et rapidement fixer votre smartphone sur la grille de ventilation de votre véhicule. Ce support peut s'installer dans quasiment tous les véhicules.

Il vous suffit de placer la plaque métallique dans la coque de protection de votre téléphone ou de la coller directement au dos de votre appareil. L'aimant ultra-puissant garantit une tenue parfaitement stable.

Ce support est fourni avec 2 plaques métalliques ultra-fines.

ANSMANN



| | RÉF. | PRIX DE VENTE (€ HT) |
|--------------------------------|--------|----------------------|
| Support smartphone ventilation | 050298 | 11,99 |

dacomex

Styler pour smartphones et tablettes tactiles

- › Permet de remplacer le doigt sur les écrans à technologie capacitive
- › Longueur du styler : 11 cm
- › Embout rétractable



Plus de trace de doigts !



| | RÉF. | PRIX DE VENTE (€ HT) |
|------------------------------|--------|----------------------|
| Styler pour tablettes (noir) | 050222 | 12,90 |

Support sur pied pour tablette

Ce support universel pour tablette peut répondre à tous les besoins liés à l'utilisation d'une tablette, que vous soyez à la maison ou au bureau. Avec son support réglable, on peut y mettre des tablettes de 4,7 à 12,9". Vous pouvez placer votre appareil dans une position de visualisation optimale grâce à la fonction de réglage de l'angle.

- › Supporte des tablettes de 4.7 à 12.9"
- › Inclinaison : +210/-60°
- › Pivote : +/-52°
- › Rotation de la tablette : +/-180°
- › Largeur ajustable : de 128 à 224 mm
- › Couleur : blanche

NEW



dacomex

| | RÉF. FOURNISSEUR | RÉF. | PRIX DE VENTE (€ HT) |
|--------------------------------|------------------|--------|----------------------|
| Support sur pied pour tablette | S12-1TAB | 903611 | 99,90 |

Batteries externes XTORM



Batterie externe portable de 100 W

Cette batterie portable vous permet de recharger presque tout car elle dispose d'une sortie secteur de 100 W. Son extérieur robuste absorbe les chocs sur 360° et la prise secteur est protégée.

- › Capacité de la batterie 92 Wh / 25.600 mAh (compatible avion)
- › Sortie 220 V 100 W (protection contre les surtensions 180 W)
- › Entrée/sortie USB-C™ PD de 60 W
- › Sorties USB-A et USB-C™ 18 W



| | RÉF. FOURNISSEUR | RÉF. | PRIX DE VENTE (€ HT) |
|------------------------------------|------------------|---------------|----------------------|
| Batterie externe portable de 100 W | XR210 | 796019 | 165,80 |

Station d'énergie Portable 500 W

Cette Power Station utilise un nouveau type de cellules de batterie, le LiFePO4. Ces cellules ont un gros avantage par rapport aux modèles Li-ion standard, à savoir leur durée de vie beaucoup plus longue. Alors que les cellules Li-ion ordinaires ont une longévité d'environ 500 cycles de charge, les cellules LiFePO4 en atteignent 2000. C'est 4 fois plus que la plupart des autres Power Stations !

- › Batterie LiFePO4 : 614 Wh / 192.000 mAh
- › Longévité 4 fois supérieure de la batterie
- › Entrée : chargeur secteur ou allume-cigare ou panneaux solaires ou USB Type-C™ Power Delivery 60 W
- › Sorties :
 - 2 prises secteur 230 V - 500 W cumulés, pur sinus
 - 1 prise allume-cigare 12 V - 10 A - 120 W
 - 2 prises jack 5,5 mm 12 V - 5 A - 60 W cumulés
 - 2 ports USB Type-A 5 V - 3,1 A - 15,5 W cumulés
 - 1 port USB Type-A Quick Charge 3.0, 5 V à 12 V - 18 W
 - 1 port USB Type-C™ Power Delivery, 5 V à 12 V - 60 W
- › Fournie avec une housse contenant les chargeur secteur, allume-cigare et cordon MC4 (panneaux solaires*)



| | RÉF. FOURNISSEUR | RÉF. | PRIX DE VENTE (€ HT) |
|---------------------------------|------------------|---------------|----------------------|
| Station d'énergie Portable 500W | XP500 | 796007 | 599,20 |

Batterie externe portable 90 W

Le powerbank XB4 Titan combine un design iconique avec des matériaux durables et des fonctions innovantes. C'est le powerbank idéal pour charger votre MacBook, votre tablette ou votre smartphone. Avec son câble magnétique intégré, vous êtes toujours prêt à charger vos appareils, même en déplacement.

- › Batterie Li-ion : 24.000 mAh
- › Sorties :
 - 1 x USB-CTM PD 60 W
 - 2 x USB-CTM PD 30 W



| | RÉF. FOURNISSEUR | RÉF. | PRIX DE VENTE (€ HT) |
|--------------------------------|------------------|---------------|----------------------|
| Batterie externe portable 90 W | XB401 | 796002 | 135,20 |

Station d'énergie Portable 300 W

Ce bloc d'alimentation portable Xtorm 300 donne accès à une puissante prise secteur de 300 W quel que soit l'endroit où vous vous trouvez. Grâce à sa haute capacité de 281 Wh, vous pouvez alimenter en courant des gros dispositifs pendant de nombreuses heures ! Combinez-le avec un panneau solaire Xtorm de 100 W pour être vraiment libre.

- › Batterie Li-ion : 281 Wh / 78.000 mAh
- › Entrée : chargeur secteur ou allume-cigare ou panneaux solaires ou USB Type-C™ Power Delivery 60 W
- › Sorties :
 - 1 prise secteur 230 V - 300 W pur sinus
 - 1 prise allume-cigare 12 V - 10 A - 120 W
 - 2 prises jack 5,5 mm 12 V - 5 A - 60 W cumulés
 - 2 ports USB Type-A 5 V - 3,1 A - 15,5 W cumulés
 - 1 port USB Type-A Quick Charge 3.0, 5 V à 12 V - 18 W
 - 1 port USB Type-C™ Power Delivery, 5 V à 12 V - 60 W
- › Fournie avec une housse contenant les chargeur secteur, allume-cigare et cordon MC4 (panneaux solaires*)



| | RÉF. FOURNISSEUR | RÉF. | PRIX DE VENTE (€ HT) |
|---------------------------------|------------------|---------------|----------------------|
| Station d'énergie Portable 300W | XP300 | 796006 | 359,20 |

Station d'énergie Portable 1300 W

Le bloc d'alimentation Xtorm Portable Power Station 1300 vous donne accès à deux prises secteur puissantes avec une sortie de 1300 W, où que vous soyez ! Grâce à sa grande capacité de 1254 Wh, vous pouvez alimenter ou recharger vos appareils plusieurs fois de suite.

- › Batterie LiFePO4 : 1.254 Wh / 392.000 mAh
- › Longévité 4 fois supérieure de la batterie
- › Entrée : chargeur secteur ou allume-cigare ou panneaux solaires ou USB Type-C™ Power Delivery 60 W
- › Sorties :
 - 2 prises secteur 220 V - 1.300 W cumulés, pur sinus
 - 1 prise allume-cigare 12 V - 10 A - 120 W
 - 2 prises jack 5,5 mm 12 V - 5 A - 60 W cumulés
 - 2 ports USB Type-A 5 V - 3,1 A - 15,5 W cumulés
 - 1 port USB Type-A Quick Charge 3.0, 5 V à 12 V - 18 W
 - 1 port USB Type-C™ Power Delivery, 5 V à 12 V - 60 W
- › Fournie avec une housse contenant les chargeur secteur, allume-cigare et cordon MC4 (panneaux solaires*)



| | RÉF. FOURNISSEUR | RÉF. | PRIX DE VENTE (€ HT) |
|----------------------------------|------------------|---------------|----------------------|
| Station d'énergie Portable 1300W | XP1300 | 796008 | 1199,20 |

Batterie externe portable de 200 W

Avec sa capacité élevée de 27 000 mAh, cette batterie, fabriquée à partir de plastique recyclé GRS, charge rapidement votre ordinateur portable USB-C™, votre MacBook®, votre tablette, votre smartphone.

- › Sortie : 2 x 140 W USB-C™ PD
- › Sortie : 2 x 30 W USB-C™ PD
- › Puissance totale combinée 200 W
- › Câble USB-C™ PD 240 W intégré
- › Affichage LED (in)visible
- › Powerbank entièrement rechargée en moins d'une heure et demie



| | RÉF. FOURNISSEUR | RÉF. | PRIX DE VENTE (€ HT) |
|------------------------------------|------------------|---------------|----------------------|
| Batterie externe portable de 200 W | XB403 | 796018 | 165,83 |



GARANTIE
02 ANS

(Intenso)[®]

Powerbank A10000

Quick Charge !

Grâce à la fonction Quick Charge et Power Delivery, ce powerbank peut fournir à votre téléphone portable 50 % de capacité de batterie en seulement 30 minutes, afin qu'il soit à nouveau prêt à l'emploi en un éclair.

- › Capacité : 10.000 mAh
- › Aluminium
- › Power delivery : 3.0 IN/
- › Sortie (USB Type-C) : max 20 W
- › Sortie quick charge (USB Type-A) : max 18 W
- › Sorties : USB Type-C + USB Type-A
- › Sortie : 5V - 3A (total)
- › Entrée : USB Type-C (5V - 3A)

NEW



RÉF. INTENSO 7322430 RÉF. **190342**



Powerbank A10000 Quick Charge



GARANTIE **02** ANS

| MODÈLE | XS5000 | | | | XS10000 | | |
|-------------------|---------------------------|---------------|---------------|---------------|-------------------------------------|---------------|--|
| CAPACITÉ | 5.000 mAh | | | | 10.000 mAh | | |
| COURANT D'ENTRÉE | 2,1 A | | | | 2,1 A (micro-USB) - 2,4 A (Type-C™) | | |
| COURANT DE SORTIE | 2,1 A | | | | 3,1 A | | |
| CONNECTEURS | Micro USB + Type-C™ / USB | | | | Micro USB + Type-C™ / USB | | |
| DIMENSIONS | 90 x 63 x 12,6 mm | | | | 91 x 63 x 22 mm | | |
| RÉF. INTENSO | 7313520 | 7313522 | 7313525 | 7313523 | 7313530 | 7313532 | |
| | NOIR | BLANC | BLEU FONCÉ | ROSE | NOIR | BLANC | |
| RÉF. | 190335 | 190336 | 190338 | 190337 | 190327 | 190328 | |



Chargement sans fil !



GARANTIE **02** ANS

| MODÈLE | XC10000 | | WDP10000 | |
|-------------------|--------------------------------|---------------|--|--|
| CAPACITÉ | 10.000 mAh | | 10.000 mAh | |
| COURANT D'ENTRÉE | 3 A | | 5 V - 3 A (Type-C™) - 9 V - 2 A, 12 V - 1,5 A (Power Delivery) | |
| COURANT DE SORTIE | 2,4 A (Type-A) - 3 A (Type-C™) | | 5 V - 3 A (Type-A) - 9 V - 2 A, 12 V - 1,5 A (Quick charge) | |
| CONNECTEURS | USB Type-A - USB Type-C™ | | Type-C™ | |
| DIMENSIONS | 102 x 65 x 23 mm | | 157 x 77,5 x 13,8 mm | |
| RÉF. INTENSO | 7314530 | 7314532 | 7343531 | |
| | NOIR | BLANC | GRIS | |
| RÉF. | 190340 | 190341 | 336049 | |



GARANTIE **02** ANS

| MODÈLE | PD10000 | PD20000 | XS20000 | |
|-------------------|---|-------------------|------------------|---------------|
| CAPACITÉ | 10.000 mAh | 20.000 mAh | 20.000 mAh | |
| COURANT D'ENTRÉE | 5 V - 2,1 A (micro USB) - 5 V 3 A (Type-C™) - 5 V - 3 A, 9 V - 2,2 A (Power Delivery) | | | |
| COURANT DE SORTIE | 5 V 3 A (Type-A) - 5-6 V 3 A, 9 V 2 A, 12 V 1,5 A (Quick charge) | | | |
| CONNECTEURS | USB Type-A - USB Type-C™ | | | |
| DIMENSIONS | 137 x 72 x 16 mm | | 137 x 72 x 29 mm | |
| RÉF. INTENSO | 7332330 | 7332354 | 7313550 | 7313552 |
| | GRIS - 10.000 MAH | GRIS - 20.000 MAH | NOIR | BLANC |
| RÉF. | 190316 | 190315 | 190329 | 190334 |

Chargeurs USB et alimentations pour portables

Chargeur sans fil à induction Qi 3-en-1

Chargez votre smartphone, votre montre connectée et vos écouteurs en même temps et sans fil !

- 3 puissances de charge du smartphone : 7,5 W, 10 W et 15 W, compatible MagSafe™
- Puissance de charge de la montre connectée : 2 W
- Puissance de charge des écouteurs : 5 W
- Compatible avec la plupart des coques, dont les coques MagSafe™
- Protection contre les surcharges, surtensions, surchauffes et courts-circuits

- Fourni avec alimentation secteur et cordon USB-C™ de 1,5 m
- Compatible avec Apple à partir de l'iPhone 8, Samsung à partir de l'iPhone S6, LG à partir du G2, Google Pixel à partir de Google Pixel 6



Chargeur USB GaN2 Ultra de 20 à 140 W

GARANTIE 02 ANS

Les chargeurs USB muraux GaN² Ultra sont conçus pour être plus compacts et plus puissants, et en plus sont fabriqués à partir de 85 % de plastique recyclé certifié GRS.

- De 2 à 4 ports USB, dont 1 port USB-A 18 W Quick Charge 3.0
- Puissance max indiquée sur chaque port USB
- Réf. 796017 : USB-C™ Power Delivery 3.1 EPR

CONFORMES À LA LOI AGECE !



| PORTS DE CHARGE | | TENSION D'ENTRÉE | TENSION DE SORTIE | AMPÉRAGE MAX | PUISANCE MAX | PD 3.1 EPR | RÉF. | PRIX DE VENTE (€ HT) |
|-----------------|---------|------------------|-------------------|-----------------|--------------|------------|--------|----------------------|
| TYPE-A | TYPE-C™ | | | | | | | |
| 1 | 1 | 110 V - 240 V | 5 V | 1 A | 5 W | - | 796014 | 19,95 |
| 1 | 1 | 110 V - 240 V | 5 V à 12 V | 3 A | 18 W | - | 796013 | 29,95 |
| 1 | 1 | 110 V - 240 V | 5 V | 2,4 A (cumulés) | 12 W | - | 796015 | 44,95 |
| 1 | 2 | 110 V - 240 V | 5 V | 3 A (cumulés) | 15 W | - | 796016 | 79,95 |
| 1 | 3 | 110 V - 240 V | 5 V | 6 A (cumulés) | 30 W | Oui | 796017 | 99,95 |

(Intenso)®

Chargeur sans fil à induction 3-en-1

RÉF. 348416 PRIX DE VENTE (€ HT) 27,55

| PORTS DE CHARGE | | QUICK CHARGE QC3.0 | POWER DELIVERY PD | TENSION D'ENTRÉE | | TENSION DE SORTIE | | AMPÉRAGE MAX | | PUISANCE MAX | RÉF. | PRIX DE VENTE (€ HT) |
|-----------------|---------|--------------------|-------------------|------------------|------------|-------------------|---------|-----------------|--------|--------------|--------|----------------------|
| TYPE-A | TYPE-C™ | | | TYPE-A | TYPE-C™ | TYPE-A | TYPE-C™ | | | | | |
| A | 1 | - | - | 110 V - 240 V | 5 V | 1 A | - | 1 A | - | 5 W | 348368 | 5,49 |
| | 1 | Oui | - | 110 V - 240 V | 5 V à 12 V | 3 A | - | 3 A | - | 18 W | 348379 | 14,99 |
| | 2 | - | - | 110 V - 240 V | 5 V | 2,4 A (cumulés) | - | 2,4 A (cumulés) | - | 12 W | 348362 | 10,99 |
| | 3 | - | - | 110 V - 240 V | 5 V | 3 A (cumulés) | - | 3 A (cumulés) | - | 15 W | 348359 | 15,99 |
| B | 4 | - | - | 110 V - 240 V | 5 V | 6 A (cumulés) | - | 6 A (cumulés) | - | 30 W | 348364 | 21,99 |
| C | 1 | 1 | Oui | 110 V - 240 V | 5 V à 12 V | 5 V à 12 V | 3 A | 3 A | 3 A | 20 W | 348363 | 21,99 |
| D | 1 | 1 | Oui | 110 V - 240 V | 5 V | 5 V à 20 V | 2,1 A | 3 A | 3 A | 30 W | 348413 | 37,99 |
| | 1 | 1 | Oui | 110 V - 240 V | 5 V | 5 V à 20 V | 2,4 A | 3 A | 3 A | 45 W | 348361 | 39,99 |
| | 1 | 1 | - | 110 V - 240 V | 5 V | 5 V à 20 V | 2,4 A | 3,25 A | 3,25 A | 65 W | 348408 | 33,50 |
| | 1 | 1 | - | 110 V - 240 V | 5 V | 5 V à 20 V | 2,4 A | 3,3 A | 3,3 A | 65 W | 348412 | 43,99 |
| | - | 1 | - | 110 V - 240 V | - | 5 V à 20 V | - | 3 A | 3 A | 30 W | 348415 | 24,99 |
| E | - | 2 | - | 110 V - 240 V | - | 5 V à 20,5 V | - | 5 A | 5 A | 100 W | 348406 | 49,95 |

Chargeur USB à charge rapide sur allume-cigare

| PORTS DE CHARGE | | QUICK CHARGE QC3.0 | POWER DELIVERY PD | TENSION D'ENTRÉE | | TENSION DE SORTIE | | AMPÉRAGE MAX | | PUISANCE MAX | RÉF. | PRIX DE VENTE (€ HT) |
|-----------------|---------|--------------------|-------------------|------------------|------------|-------------------|---------|-----------------|-----|--------------|--------|----------------------|
| Type-A | Type-C™ | | | Type-A | Type-C™ | Type-A | Type-C™ | | | | | |
| A | 2 | - | - | 12 V - 24 V | 5 V | - | - | 2,4 A (cumulés) | - | 12 W | 348365 | 9,99 |
| B | 1 | 1 | Oui | 12 V - 24 V | 5 V à 12 V | 5 V à 12 V | 3 A | 3 A | 3 A | 30 W | 348366 | 14,99 |
| C | 2+2 | - | - | 12 V - 24 V | 5 V | - | - | 9,6 A (cumulés) | - | 48 W | 348378 | 19,99 |

Alimentation universelle PC portable 90 W / 15 V à 20 V

TOP QUALITÉ

- Tension de sortie : 15 V / 16 V / 18,5 V / 19 V / 19,5 V / 20 V
- Puissance max. : 90 W
- 9 embouts amovibles pour la plupart des modèles Acer, Asus, Dell, HP, IBM, Lenovo, Sony, Toshiba
- 1 Port USB 5 V 1 A pour recharger un smartphone
- Affichage LCD de la tension en sortie



RÉF. 801259 PRIX DE VENTE (€ HT) 37,10

Station de charge 10 ports USB - 120 W

Chargez jusqu'à 10 équipements en même temps !

GARANTIE 02 ANS

- Tension d'entrée : 100 à 240 V
- 7 ports de charge USB Type-A
- 3 ports de charge USB Type-C PD
- USB Type-A : 5 V - 2,4 A max par port (66 W cumulés)
- USB Type-C : PD (54 W cumulés)
- Convient à la charge des tablettes, smartphones, laptops, etc
- Fourni avec 10 supports fixes pour s'adapter aux équipements à charger
- Protection contre les surcharges, surtensions et surchauffe



| | RÉF. | PRIX DE VENTE (€ HT) |
|---|--------|----------------------|
| Station de charge 10 ports USB | 700004 | 119,95 |
| Station de charge 10 ports USB avec 2 cordons USB Lightning | 700005 | 149,95 |
| Station de charge 10 ports USB avec 2 cordons USB-C PD | 700012 | 133,95 |
| Cordon USB-C / USB-C PD 20 cm blanc | 700006 | 6,99 |
| Cordon USB-C / Lightning 20 cm blanc | 700007 | 14,99 |
| Cordon USB-A / USB-C PD 20 cm blanc | 700008 | 6,99 |
| Cordon USB-A / Lightning 20 cm blanc | 700009 | 14,99 |

PENSEZ-Y

Retrouvez les batteries rechargeables

Pages : 398 et 399



Guide de choix

Les différents formats de piles sont normalisés par la Commission Electronique Internationale (CEI) et par l'American National Standards Institute (ANSI), et peuvent présenter des dénominations différentes pour un même produit.

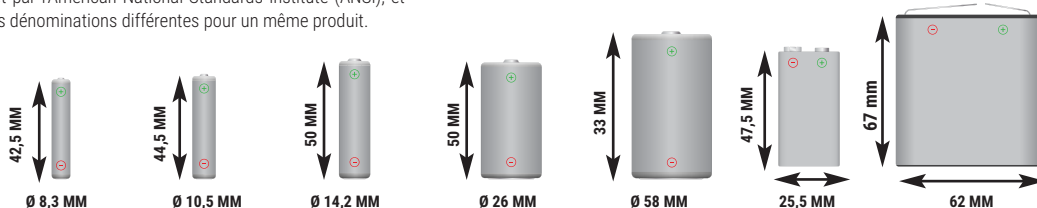

| APPELLATION | AAAA | AAA MICRO | AA MIGNON | C BABY | D MONO | E E-BLOCK (PP3) | 4,5 V NORMAL |
|--------------------|------------|------------|-----------|--------|--------|---------------------------------|--------------|
| TECHNOLOGIE | | | | | | | |
| Alcaline | LR61 - E96 | LR03 | LR6 | LR14 | LR20 | 6LR61 - 6LF22 6LP3146 - LR22 | 3LR12 |
| Lithium | - | FR03 - L92 | FR6 - L91 | - | - | 1604LC - CR-V9 | - |
| Saline | - | R03 | R6 | R14 | R20 | 6F22 | 3R12 |
| Rechargeable | - | HR03 | HR6 | HR14 | HR20 | HR22 | - |
| TENSION | | | | | | | |
| Jetable | 1,5 V | 1,5 V | 1,5 V | 1,5 V | 1,5 V | 9 V | 4,5 V |
| Rechargeable | 1,2 V | 1,2 V | 1,2 V | 1,2 V | 1,2 V | 8,4 V | 3,6 V |

Faites un geste pour la planète : adoptez des batteries rechargeables !

CHARGEURS DE BATTERIES

A

GARANTIE 03 ANS

VARTA

B

GARANTIE 03 ANS

VARTA

C

NEW

GARANTIE 03 ANS

VARTA

D

GARANTIE 03 ANS

ANSMANN

E

GARANTIE 03 ANS

ANSMANN

| | FORMAT DE PRISE | ALIMENTATION | NBRE EMPLACEMENTS | TEMPS DE CHARGE | FORMAT ACCUS | ARRÊT DE CHARGE | ACCUS FOURNIS | RÉF. | PRIX DE VENTE (€ HT) |
|----------|--------------------------|---------------------------|-------------------|-----------------|------------------------|---|---------------|---------------|----------------------|
| A | FR | EU 230 V | 4 | 15 minutes | AA, AAA | Coupe automatique + contrôle de température | Oui | 958884 | 86,70 |
| B | FR + USB | Usage mondial 100 - 240 V | 4 | 4h | AA, AAA, C, D, 9 V | Coupe automatique + contrôle de température | - | 958885 | 49,00 |
| C | FR | USB Type-C™ 5V/1A | 4 | 4,5h | AA, AAA, C, D ou 1x 9V | Oui | Non | 958886 | 42,90 |
| D | FR + USB + allume-cigare | Usage mondial 100 - 240 V | 4 | 2h | AA, AAA, C, D, 9 V | Coupe automatique | - | 958813 | 79,99 |
| E | FR | Usage mondial 100 - 240 V | 4 | 2h | AA, AAA, 9 V | Coupe automatique | - | 958817 | 31,99 |



PILES ALCALINES



Réf. 958506



Réf. 958507



Réf. 958522



Réf. 958495

| | TENSION | CONDITIONNEMENT | RÉF. | PRIX DE VENTE (€ HT) |
|--------------|---------|-----------------|---------------|----------------------|
| V23GA | 12 V | Blistre de 1 | 958506 | 2,55 |
| LR44 / V136A | 1,5 V | Blistre de 1 | 958507 | 1,52 |
| LR03 / AAA | 1,5 V | Blistre de 4 | 958522 | 4,65 |
| LR6 / AA | 1,5 V | Blistre de 4 | 958521 | 4,69 |
| LR14 / C | 1,5 V | Blistre de 2 | 958520 | 3,98 |
| 6LR61 / E | 9 V | Blistre de 1 | 958495 | 4,50 |

PILES LITHIUM



Réf. 958508



Réf. 958510



Réf. 958496



Réf. 958498

| | TENSION | CONDITIONNEMENT | RÉF. | PRIX DE VENTE (€ HT) |
|------------|---------|-----------------|---------------|----------------------|
| CR2016 | 3 V | Blistre de 1 | 958508 | 1,75 |
| CR2025 | 3 V | Blistre de 1 | 958509 | 1,65 |
| CR2032 | 3 V | Blistre de 1 | 958510 | 1,65 |
| CR2430 | 3 V | Blistre de 1 | 958511 | 2,35 |
| FR03 / AAA | 1,5 V | Blistre de 2 | 958496 | 6,25 |
| FR06 / AA | 1,5 V | Blistre de 2 | 958497 | 6,40 |
| CR-V9 | 9 V | Blistre de 1 | 958498 | 15,59 |

BATTERIES NI-MH RECHARGEABLES



Réf. 958499



Réf. 958500



Réf. 958501



Réf. 958503

| | TENSION | CAPACITÉ | CONDITIONNEMENT | RÉF. | PRIX DE VENTE (€ HT) |
|------------|---------|----------|-----------------|---------------|----------------------|
| HR03 / AAA | 1,2 V | 800 mAh | Blistre de 4 | 958499 | 12,99 |
| HR6 / AA | 1,2 V | 2100 mAh | Blistre de 4 | 958500 | 13,66 |
| HR14 / C | 1,2 V | 3000 mAh | Blistre de 2 | 958501 | 15,10 |
| HR20 / D | 1,2 V | 3000 mAh | Blistre de 2 | 958502 | 15,10 |
| HR22 / E | 8,4 V | 200 mAh | Blistre de 1 | 958503 | 13,89 |

PENSEZ-Y

Retrouvez nos chargeurs de piles

Page : 397

Piles et batteries rechargeables ANSMANN



PILES ALCALINES

| | TENSION | CAPACITÉ | CONDITIONNEMENT | RÉF. | PRIX DE VENTE (€ HT) |
|------------|---------|----------|-----------------|--------|----------------------|
| LR41 | 1,5 V | 25 mAh | Blistre de 1 | 959323 | 0,69 |
| LR43 | 1,5 V | 75 mAh | Blistre de 1 | 958417 | 4,49 |
| LR44 | 1,5 V | 115 mAh | Blistre de 1 | 958420 | 4,49 |
| LR54 | 1,5 V | 50 mAh | Blistre de 1 | 958419 | 4,49 |
| LR61 / AAA | 1,5 V | 500 mAh | Blistre de 2 | 959328 | 3,49 |
| LR03 / AAA | 1,5 V | 1070 mAh | Blistre de 4 | 958440 | 3,99 |
| LR03 / AAA | 1,5 V | 1070 mAh | Pack de 2 | 958460 | 2,15 |
| LR6 / AA | 1,5 V | 2600 mAh | Blistre de 4 | 958450 | 5,49 |
| LR6 / AA | 1,5 V | 2600 mAh | Pack de 8 | 958471 | 4,99 |
| LR14 / C | 1,5 V | 800 mAh | Blistre de 2 | 959327 | 4,49 |
| LR20 / D | 1,5 V | 1650 mAh | Blistre de 2 | 959325 | 4,49 |
| 6LR61 / E | 9 V | 550 mAh | Blistre de 1 | 959326 | 4,49 |
| A10 | 9 V | 38 mAh | Blistre de 1 | 958412 | 4,99 |
| A11 | 6 V | 38 mAh | Blistre de 1 | 958413 | 4,99 |
| A23 | 12 V | 550 mAh | Blistre de 1 | 959324 | 4,99 |
| A27 | 12 V | 20 mAh | Blistre de 1 | 958414 | 4,99 |
| A29 | 9 V | 20 mAh | Blistre de 1 | 958415 | 4,99 |
| 4LR44 | 6 V | 155 mAh | Blistre de 1 | 958411 | 4,99 |



Réf. 958420



Réf. 958440

PILES LITHIUM

| | TENSION | CAPACITÉ | CONDITIONNEMENT | RÉF. | PRIX DE VENTE (€ HT) |
|------------|---------|----------|-----------------|--------|----------------------|
| CR2 | 3 V | 800 mAh | Blistre de 1 | 958418 | 5,49 |
| CR123A | 3 V | 1500 mAh | Blistre de 1 | 958466 | 4,99 |
| CR1616 | 3 V | 55 mAh | Blistre de 1 | 958465 | 4,99 |
| CR1620 | 3 V | 70 mAh | Blistre de 1 | 958462 | 4,99 |
| CR1632 | 3 V | 120 mAh | Blistre de 1 | 958468 | 4,99 |
| CR2016 | 3 V | 83 mAh | Blistre de 1 | 959321 | 4,99 |
| CR2025 | 3 V | 160 mAh | Blistre de 1 | 959322 | 1,59 |
| CR2032 | 3 V | 240 mAh | Blistre de 1 | 958430 | 4,99 |
| CR2430 | 3 V | 300 mAh | Blistre de 1 | 958463 | 4,99 |
| CR2450 | 3 V | 600 mAh | Blistre de 1 | 958464 | 4,99 |
| CR2477 | 3 V | 1000 mAh | Blistre de 1 | 958467 | 4,99 |
| FR03 / AAA | 1,5 V | 1200 mAh | Blistre de 2 | 958455 | 6,49 |
| FR06 / AA | 1,5 V | 3000 mAh | Blistre de 2 | 958456 | 6,49 |
| FR06 / AA | 1,5 V | 3000 mAh | Blistre de 4 | 958457 | 11,49 |



Réf. 958465



Réf. 958430

BATTERIES NI-MH RECHARGEABLES

PENSEZ-Y

Retrouvez nos
chargeurs de piles

Page : 397

| | TENSION | CAPACITÉ | CONDITIONNEMENT | RÉF. | PRIX DE VENTE (€ HT) |
|------------|---------|----------|-----------------|--------|----------------------|
| HR03 / AAA | 1,2 V | 800 mAh | Blistre de 2 | 958693 | 7,49 |
| HR03 / AAA | 1,2 V | 800 mAh | Blistre de 4 | 958697 | 13,99 |
| HR03 / AAA | 1,2 V | 1000 mAh | Blistre de 2 | 958691 | 10,99 |
| HR03 / AAA | 1,2 V | 1100 mAh | Blistre de 2 | 958692 | 11,99 |
| HR03 / AAA | 1,2 V | 1100 mAh | Blistre de 4 | 959332 | 21,99 |
| HR6 / AA | 1,2 V | 1300 mAh | Blistre de 2 | 959333 | 6,99 |
| HR6 / AA | 1,2 V | 1300 mAh | Blistre de 4 | 959334 | 12,99 |
| HR6 / AA | 1,2 V | 2100 mAh | Blistre de 4 | 958695 | 15,99 |
| HR6 / AA | 1,2 V | 2500 mAh | Blistre de 2 | 959337 | 11,99 |
| HR6 / AA | 1,2 V | 2850 mAh | Blistre de 2 | 959335 | 17,99 |
| HR6 / AA | 1,2 V | 2500 mAh | Blistre de 4 | 958696 | 21,99 |
| HR6 / AA | 1,2 V | 2850 mAh | Blistre de 4 | 959021 | 29,99 |
| HR22 / E | 8,4 V | 250 mAh | Blistre de 1 | 958720 | 22,99 |

ACCESSOIRE

Testeur de charge des batteries

958806

9,99



Réf. 959021



Réf. 958695

Piles alcalines industrielles

- › Grande capacité
- › Longévité accrue
- › Jusqu'à 20% d'énergie en plus !



| | TENSION | CAPACITÉ | CONDITIONNEMENT | RÉF. | PRIX DE VENTE (€ HT) |
|------------|---------|-----------|-------------------|--------|----------------------|
| LR03 / AAA | 1,5 V | 1300 mAh | 10 x schrink de 4 | 958900 | 16,90 |
| LR06 / AA | 1,5 V | 2900 mAh | 10 x schrink de 4 | 958901 | 20,80 |
| LR14 / C | 1,5 V | 7500 mAh | 20 | 958902 | 25,90 |
| LR20 / D | 1,5 V | 18000 mAh | 20 | 958903 | 34,50 |
| 6LR61 | 9 V | 550 mAh | 10 | 958904 | 22,80 |

Testeur de piles universel

Plus de 34 formats de pile peuvent être testés !

- › Test de la capacité énergétique restante
- › Mesure de la tension réelle sur afficheur LCD
- › Test des piles bâtons et des piles boutons
- › Test des piles et des batteries rechargeables alcalines, lithium, NiCd, NiMH, zinc-air, etc
- › Alimentation : 1 x 6LR61 9 V (fournie)



Testeur de piles universel

RÉF. 958818

PRIX DE VENTE (€ HT) 64,99

Stations d'accueil de bureau

A DisplayLink



+ Alimentation externe
20V3A-5.5/2.5

B D Alt-Mode



C D Alt-Mode



NEW

D D Alt-Mode

+ Encoche antivol
Kensington



Dexlan

E DisplayLink



F D Alt-Mode



Dexlan

G DisplayLink



+ Alimentation externe
5V4A-5.5/2.1

H DisplayLink



+ Alimentation externe
5V4A-5.5/2.1

I DisplayLink



+ Alimentation externe
5V4A-5.5/2.1

J D Alt-Mode



ATEN

K D Alt-Mode



ATEN

L D Alt-Mode



ATEN

| ECRAN 1 | RESOL ECRAN1 | ECRAN 2 | RESOL ECRAN2 | ECRAN 3 | RESOL ECRAN3 | MODE ECRAN | ENTRÉE | USB-A | USB-C™ DATA | USB-C™ PD | AUDIO | CARTE MEM. | REF | |
|---------|--------------|-------------|--------------|-------------|--------------|------------|---------------------------|----------------------|----------------------|-----------|-------------|------------|----------|---------------|
| A | DisplayPort | 4K60 | HDMI® | 4K30 | HDMI® | 4K30 | 1+2+3 clone + étendu | USB-C™ 10G Fem. | 3 x 5G + 2 x USB 2.0 | 2 x 10G | 1 x PD 60W | 1 x Jack | SD + µSD | 040855 |
| B | HDMI® | 4K30 | HDMI® | 1080p | VGA | 720p | 1+2 ou 3 clone + étendu | USB-C™ 10G 15cm | 3 x 10Gbps | - | 1 x PD 100W | 1 x jack | SD + µSD | 040856 |
| C | HDMI® | 4K30 | - | - | - | - | 1 + 2 + 3 clone + étendu | 2 x USB-C™ 10G Fem. | 2 x 5Gbps + 1 x 10G | 1 x 10G | 1 x PD 100W | 1 x jack | SD + µSD | 061110 |
| D | HDMI® | 4K60 | HDMI® | 4K30 | DisplayPort | 1080p | clone + étendu | USB-C™ 10G 30cm | 3 x 5Gbps | 1 x 5G | 1 x PD 100W | 2 x Jack | SD + µSD | 310764 |
| E | HDMI® | 1080p | DVI | 1920 x 1200 | - | - | 1 + 2 clone + étendu | USB-C™/A 5G 2 x 50cm | 3 x 5Gbps | 1 x 5G | 1 x PD 100W | 2 x Jack | SD + µSD | 040897 |
| F | DisplayPort | 4K30 | HDMI® | 4K30 | - | - | 1 + 2 clone + étendu | USB-C™ 10G Fem. | 2 x 5Gbps | 2 x 10G | 1 x PD 100W | 1 x jack | non | 310790 |
| G | HDMI® | 2050 x 1440 | DVI | 2048 x 1152 | - | - | 1 + 2 clone + étendu | USB-B 5G Fem. | 6 x 5Gbps | - | non | 2 x Jack | non | 040891 |
| H | HDMI® | 2050 x 1440 | DVI | 2048 x 1152 | - | - | 1 + 2 clone + étendu | USB-C™ 10G Fem. | 6 x 5Gbps | - | non | 2 x Jack | SD + µSD | 040898 |
| I | HDMI® | 2050 x 1440 | DVI | 2048 x 1152 | - | - | 1 + 2 clone + étendu | USB-B 5G Fem. | 3 x 5Gbps | 2 x 10G | non | 2 x Jack | SD + µSD | 040899 |
| J | DisplayPort | 4K30 | HDMI® | 1080p | VGA | 1080p | 1 + 2 ou 3 clone + étendu | USB-C™ 10G 10cm | 3 x 5Gbps | - | 1 x PD 60W | 1 x jack | SD + µSD | 043234 |
| K | DisplayPort | 4K30 | USB-C™ TB3 | 4K30 | - | - | 1 + 2 clone + étendu | USB-C™ 40G TB3 | 3 x 5Gbps | 1 x 5G | 1 x PD 85W | 2 x Jack | non | 043237 |
| L | HDMI® | 4K30 | HDMI® | 1080p | VGA | 1080p | 1 + 2 ou 3 clone + étendu | USB-C™ 10G 30cm | 3 x 5G + 2 x USB 2.0 | 1 x 5G | 1 x PD 65W | 1 x jack | SD + µSD | 043238 |

Stations d'accueil mobiles



| | LAN | ECRAN 1 | RES.ECRAN1 | ECRAN 2 | RES.ECRAN2 | MODE ECRAN | ENTRÉE | MODE/PILOTE | USB-A | USB-C™ DATA | USB-C™ PD | AUDIO | CARTE MEM. | REF |
|----------|---------|-------------|------------|---------|------------|----------------------|---------------------|-------------------|----------------------|-------------|-------------|---------------------|------------|---------------|
| A | Gigabit | HDMI® | 4K30 | - | - | 1 Clone + Etendu | USB-C™ 10G 10cm | DP Alt-Mode | 2 x 5Gbps | - | 1 x PD 100W | non | SD + µSD | 310747 |
| B | Gigabit | DisplayPort | 4K30 | HDMI® | 1080p | 1 + 2 Clone + Etendu | USB-C™ 10G 10cm | DP Alt-Mode | 2 x 5Gbps | - | 1 x PD 100W | non | SD + µSD | 310757 |
| C | Gigabit | HDMI® | 4K30 | HDMI® | 1080p | 1 + 2 Clone + Etendu | USB-C™ 10G Fem 10cm | DP Alt-Mode | 2 x 5Gbps | 1 x 10G | 1 x PD 100W | non | non | 310759 |
| D | Gigabit | HDMI® | 4K30 | VGA | 1080p | 1 + 2 Clone + Etendu | USB-C™ 10G 10cm | DP Alt-Mode | 3 x 5Gbps | - | 1 x PD 100W | non | SD + µSD | 310752 |
| E | Gigabit | HDMI® | 4K30 | VGA | 1080p | 1 + 2 Clone + Etendu | USB-C™ 10G 10cm | DP Alt-Mode | 1 x 5Gbps | - | 1 x PD 60W | non | non | 310754 |
| F | Gigabit | HDMI® | 4K30 | VGA | 1080p | 1 + 2 Clone + Etendu | USB-C™ 10G 10cm | DP Alt-Mode | 2 x 5Gbps | - | 1 x PD 100W | 1 x jack | SD + µSD | 310756 |
| G | Gigabit | HDMI® | 4K60 | HDMI® | 1080p | 1 + 2 Clone + Etendu | USB-C™ 10G 30cm | DP Alt-Mode + MST | 1 x 5G + 2 x USB 2.0 | 1 x 5G | 1 x PD 100W | 1 x jack | non | 310760 |
| H | Gigabit | HDMI® | 4K60 | - | - | 1 Clone + Etendu | USB-C™ 10G 30cm | DP Alt-Mode | 2 x 5Gbps | 1 x 5G | 1 x PD 100W | HP/Mic + Bluetoothj | non | 281910 |
| I | Gigabit | HDMI® | 4K60 | HDMI® | 1080p | 1 + 2 Clone + Etendu | USB-C™ 10G 30cm | DP Alt-Mode | 2 x 5Gbps | 1 x 5G | 1 x PD 100W | HP/Mic + Bluetoothj | non | 281920 |
| J | Non | HDMI® | 4K30 | - | - | 1 Clone + Etendu | USB-C™ 10G 50cm | DP Alt-Mode | 2 x 5Gbps | - | 1 x PD 60W | non | SD + µSD | 043239 |
| K | Non | HDMI® | 4K30 | - | - | 1 Clone + Etendu | USB-C™ 10G male | DP Alt-Mode | 2 x 5Gbps | - | 1 x PD 60W | 1 x jack | non | 043240 |
| L | Non | HDMI® | 4K30 | - | - | 1 Clone + Etendu | USB-C™ 10G 10cm | DP Alt-Mode | 2 x 5Gbps | - | 1 x PD 100W | non | SSD M.2 | 310735 |

Supports et accessoires pour ordinateurs portables

Dexlan

Stand portable alu Mini Dock USB-C™ 9 en 1 DualView HDMI® + DP + LAN



Le TOP de la Docking de bureau !

Station d'accueil tout aluminium 9 en 1 installée dans un socle réhausseur.

- › Entrée : USB-C™ (DP Alt mode ou TB3)
- › Double vidéo: HDMI®, DisplayPort, (sauf Mac M1)
- › Sorties : RJ45, Audio, USB-A USB-C™ (DP)
- › Carte SD



RÉF. CONSTRUCTEUR RÉF. PRIX DE VENTE (€ HT)

Stand portable alu Mini Dock USB-C™ 9en1 DualView HDMI®+DP+LAN DEX-310790 **310790** **125,99**

Chargeur secteur usb Type-C™ power delivery 100 w PD-100G **348406** **49,95**

Réhausseur pliable aluminium PC portable

Le refroidisseur silencieux !

Ce réhausseur d'ordinateur portable est pliable et convient aux portables de 11" à 16". Avec ses 6 niveaux d'inclinaison réglables, il est excellent pour votre confort et préserve vos vertèbres pendant la lecture et la frappe.

- › Crée un angle confortable de 13° à 41°
- › Améliore la dissipation de chaleur
- › Mécanique robuste et pliable pour le transport



Réhausseur pliable aluminium PC portable

RÉF. PRIX DE VENTE (€ HT)
903427 **25,59**

Support ventilé pour ordinateur portable 15"

- › Nombre de positions : 2 (incliné et à plat)
- › Autoalimenté par câble USB intégré
- › 2 ventilateurs de 125 mm silencieux (10 db)
- › Dimensions : 340 x 250 x 23 mm
- › Poids : 435 g



Double ventilation !

RÉF. PRIX DE VENTE (€ HT)

Support ventilé pour ordinateur 15" **903412** **11,89**

Support Ventilé ECO

- › Pour portable de 11" à 15.4"
- › Ventilateur 120 x 120 x 15mm 20 dBA
- › Hub 2 ports USB 2.0
- › Dimension du socle 330 x 225 x 40 mm
- › Poids 475 g



Avec Hub 2 ports USB intégré

RÉF. PRIX DE VENTE (€ HT)

Support ventilé ECO **903416** **5,80**

Réhausseur PC portable réglable

- › Support métallique avec patins antidérapants
- › Tube ajustable pour régler la hauteur du support
- › Dimensions : 169 x 256 x 238,5 mm
- › Hauteur ajustable : 16 - 165 mm
- › Poids maximum supporté : 15 kg



Hauteur ajustable !

RÉF. PRIX DE VENTE (€ HT)

Support multifonction **903413** **102,19**

Support aluminium multifonction

- › Support en aluminium avec patins antidérapants
- › 2 modes d'utilisation (support de bureau, support d'itinérance à plat)
- › 5 positions d'inclinaison (support de bureau) : 21°, 24°, 31°, 36° et 39°
- › Tapis de souris en mousse (support à plat)
- › Dimensions à plat : 505 x 225 x 12 mm
- › Poids : 550 g

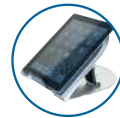

Idéal en itinérance !

RÉF. PRIX DE VENTE (€ HT)

Support multifonction **903411** **22,59**

Support deluxe PC portable

- › Support métallique antidérapant avec mousse
- › Optimise la dissipation de chaleur en dessous du PC
- › Pieds en silicone antidérapants
- › Finitions haute qualité et couleur argentée
- › Dimensions : 239 x 210,5 x 67,5 mm



Antidérapant !

RÉF. PRIX DE VENTE (€ HT)

Support deluxe PC portable **903414** **44,09**

Réhausseur PC portable télescopique en aluminium

- › Meilleur angle de vision : position de visualisation optimale
- › Circulation d'air accrue
- › Hauteur réglable adaptée à la taille de l'écran : 11" ~ 15 jusqu'à 5Kg



RÉF. PRIX DE VENTE (€ HT)

Réhausseur PC portable télescopique en aluminium **903419** **43,19**

Dictaphones PHILIPS et OM SYSTEM

PHILIPS



NEW

| | | | | |
|--------------------------|--|---|--|---|
| MODÈLE | DPM6000 | DVT1600 | DVT2015 | DVT4115 |
| USAGE | Dictée / Discours de texte | Prise de notes et conversation | Prise de notes et conversation | Pour conférences et interviews |
| FORMAT D'ENREGISTREMENT | DSS, MP3, PCM | PCM | PCM (WAV), HQ (MP3), SP (MP3), SLP (MP3) | MPEG1 Layer 3 (MP3), PCM (WAV) |
| MÉMOIRE INTERNE | 16Go | 32 Go | 8 Go | 8 Go + entrée micro SD |
| TPS D'ENREGISTREMENT MAX | avec une carte de 4 Go : 700 heures (SP) | 129 h | 2 370 h (mode SLP) | 2 370 h (mode SLP) |
| CONNECTIVITÉ | Câble micro-USB, écouteurs 3,5 mm | USB : USB-C™ 2.0 haute vitesse | Écouteurs 3,5 mm, entrée en ligne, USB 2.0 | Écouteurs 3,5 mm, USB Type-C™ |
| FONCTIONS CLÉS | Enregistreur vocal, 2 microphones, bouton-poussoir | Microphone 360°, enregistrement avec un seul bouton, grande autonomie | Microphones haute qualité, reconnaissance vocale automatique, 40 heures d'autonomie (batterie) | 3 microphones haute fidélité, application de commande à distance et de partage, batterie longue durée |
| RÉF. | 773209 | 793983 | 793981 | 776270 |

NEW



NEW



| | | | | |
|--------------------------|---|--|---|--|
| MODÈLE | DVT6115 | DVT8115 | ACC2310 | LFH0334 |
| USAGE | Pour la musique, conférences et interviews | Pour la musique, conférences et interviews, enregistreur de réunion | Facilite la transcription : vous gardez vos mains libres pour saisir du contenu en continue, c'est votre pied qui démarre et suspend l'enregistrement. USB Type-A | Caque de transcription. Léger, de type sous le menton, il est offre un confort optimal. Cordon de 3 m pour vous déplacer librement, connecteur jack 3,5 mm |
| FORMAT D'ENREGISTREMENT | MPEG1 Layer 3, (MP3), PCM (WAV) | MPEG1 Layer 3, (MP3), PCM (WAV) | | |
| MÉMOIRE INTERNE | 8Go + entrée micro SD | 8Go + entrée micro SD | | |
| TPS D'ENREGISTREMENT MAX | 2 147 h (MP3, 8 kbps), | 2 147 h (MP3, 8 kbps), | | |
| CONNECTIVITÉ | Écouteurs 3,5 mm, USB Type-C™ | Écouteurs 3,5 mm, USB Type-C™ | | |
| FONCTIONS CLÉS | 3 microphones haute fidélité, enregistrement de 24 bits/96 kHz, filetage pour trépied | Microphone à 360°, batterie longue durée, application de commande à distance et de partage | | |
| RÉF. | 776271 | 776272 | 773211 | 772853 |

OM SYSTEM



NEW



NEW



NEW



NEW

| | | | | |
|-------------------------|---|---|--|--|
| MODÈLE | DS-9100 Premium Kit | AS-9100 Transcription | DS-2700 | AS-2700 Transcription Kit |
| USAGE | Dictée / Interviews / Réunions / Discours texte (pour un environnement de travail) | Dispositif de transcription (pour un environnement de travail/ environnement cloud) | Dictée / Interviews / Réunions / Discours texte (usage individuel) | Transcription (usage individuel) |
| FORMAT D'ENREGISTREMENT | DSS / PCM / MP3 | - | DSS / PCM / MP3 | - |
| MÉMOIRE INTERNE | 2 Go (jusqu'à 32 Go avec SD) | - | 2 Go (jusqu'à 32 Go avec SD) | 2Go et 32Go avec SD card |
| AUTONOMIE | 52 heures | - | 52 heures | - |
| CONNECTIVITÉ | Câble micro-USB, écouteurs et prise micro 3.5 mm | Câble USB, écouteurs 3.5 mm (casque) | Câble micro-USB, écouteurs et prise micro 3.5 mm | Câble USB, écouteurs 3.5 mm (casque) |
| FONCTIONS CLÉS | Système à double micro pour enregistrement en environnement bruyant / Gestion facile de la dictée avec ODMS Cloud | Logiciel de transcription simple et facile à utiliser avec pédalier et casque de 3,5 mm. Gestion du flux de travail de transcription dans le Cloud. | 2 microphones omnidirectionnels stéréo / Gestion facile de la dictée avec ODMS R8 (Windows PC) | Logiciel de transcription simple et facile à utiliser avec pédalier et casque de 3,5 mm. Gérez la transcription facilement sur votre PC Windows. |
| CONTENU DU KIT | DS-9100, adaptateur AC, socle, sac de transport, câble USB, licence individuelle pour ODMS cloud 1 année | Pédalier RS31N, écouteurs E103, logiciel de transcription ODMS Cloud, abonnement 1 an | DS-2700, câble USB, LiOn batterie rechargeable, logiciel de Dictée ODMS R8, PC software | Pédalier RS28N, écouteurs E103, logiciel de transcription ODMS R8, PC software |
| RÉFÉRENCE OM SYSTEM | V420361BE000 | V4203800E000 | V420370BE000 | V4203900E000 |
| RÉF. | 776800 | 776801 | 776802 | 776803 |



| | | | | | |
|-------------------------|--|---|---|---|---|
| MODÈLE | LS-P5 | WS-882 | WS-883 | VN540PC | VP-20 |
| USAGE | Musique / Notes / Apprentissage | Notes / Apprentissage | Notes / Apprentissage | Notes / Apprentissage | Notes / Interview / Réunions |
| FORMAT D'ENREGISTREMENT | 24 Bits 96 KHz / PCM / FLAC / MP3 | MP3 / MONO PCM | MP3 / MONO PCM | WMA | PCM / MP3 |
| MÉMOIRE INTERNE | 16 Go (jusqu'à 2 To avec MicroSD) | 4 Go(jusqu'à 32 Go avec MicroSD) | 8 Go(jusqu'à 32 Go avec MicroSD) | 4Go | 8Go |
| AUTONOMIE | 37 h | - | - | 52 h | 50 h |
| CONNECTIVITÉ | Câble micro-USB | USB intégré | USB intégré | Câble micro USB | USB intégré |
| FONCTIONS CLÉS | 3 microphones directionnels / smartphone Bluetooth® contrôlé/Casque sans fil | Microphones directionnels / Fonction réduction du bruit ambiant | Microphones directionnels / Fonction réduction du bruit ambiant | 4 scènes d'enregistrement disponibles / Fonction réduction du bruit ambiant | Microphone stéréo omnidirectionnel / Filtre anti frottement / Filtre basse séquence |
| RÉFÉRENCE OM SYSTEM | V409180BG000 | V420330SE010 | V420340BE000 | V405291BE000 | V413130BE000 |
| RÉF. | 773437 | 773879 | 773880 | 766354 | 771732 |

Sac à dos et sacoches éco-conçues THE ONE

- › Gamme éco-conçue en matières recyclées certifiées GRS
- › Structure renforcée en mousse
- › Compartiment renforcé pour PC et poche accessoires
- › Passant trolley et bandoulière incluse (pour les sacoches)



| | RÉF. MOBILIS | RÉF. | PRIX DE VENTE (€ HT) |
|----------------------|--------------|---------------|----------------------|
| Sac à dos (14-15.6") | 003064 | 772482 | 35,83 |
| Sacoches (11-14") | 003075 | 772483 | 20,83 |
| Sacoches (14-16") | 003076 | 772795 | 87,49 |

Bagagerie éco-conçue - TRENDY

- › Gamme éco-conçue : 35% de matières recyclées
- › Compartiment renforcé pour PC et poches accessoires
- › Matière étanche et fond renforcé
- › Passant trolley et bandoulière incluse (pour les sacoches)



| | RÉF. MOBILIS | RÉF. | PRIX DE VENTE (€ HT) |
|--------------------|--------------|---------------|----------------------|
| Sac à dos (14-17") | 025029 | 767186 | 41,66 |
| Sacoches (11-14") | 025027 | 767185 | 35,83 |
| Sacoches (14-16") | 025028 | 767188 | 37,49 |
| Housse (12.5-14") | 025026 | 767184 | 22,49 |

Sac à dos 30L Voyage d'affaires 48H THE ONE

- › Produit adapté aux déplacements et voyages d'affaires – Capacité 30L
- › 1 grand compartiment renforcé pour PC
- › 1 grand compartiment vêtements/chaussures
- › Multiples poches pour accessoires
- › Bretelles ergonomiques et dos du sac rembourré



| | RÉF. MOBILIS | RÉF. | PRIX DE VENTE (€ HT) |
|----------------------|--------------|---------------|----------------------|
| Sac à dos voyage 48h | 003066 | 772795 | 87,49 |

Sac à dos et sacoches vélo

- › 1 sac à dos/sacoches, 1 sacoches double, 1 sacoches guidon
- › Système de fixation universel : compatible tous porte-bagages
- › Grand compartiment et fond renforcé
- › Haute visibilité & sécurité : éléments réfléchissants
- › Matière déperlante



| | RÉF. MOBILIS | RÉF. | PRIX DE VENTE (€ HT) |
|------------------------------|--------------|---------------|----------------------|
| Sac à dos/sacoches vélo 25 L | 070001 | 776082 | 74,99 |
| Sacoches double 2 x 15L | 070002 | 776083 | 33,33 |
| Sacoches guidon | 070003 | 776084 | 15,83 |

Filtres de confidentialité

- › Protège les données à l'écran des regards indiscrets
- › Facile à installer : amovible et repositionnable
- › Réversible : 1 côté brillant / 1 côté mat
- › 2 systèmes de fixation : pour écrans avec et sans rebord
- › Disponible pour toutes les tailles d'écran



| | RÉF. MOBILIS | RÉF. | PRIX DE VENTE (€ HT) |
|---|--------------|---------------|----------------------|
| Filtres de confidentialité 14" / 14.1" (16.9) | 016403 | 766016 | 41,66 |
| Filtres de confidentialité 15.6" (16.9) | 016233 | 766767 | 47,49 |
| Filtres de confidentialité 24" (16.9) | 016243 | 766770 | 75,83 |

Câbles de sécurité

- › Compatible avec toutes les encoches de sécurité
- › Câble en acier - 7 torons
- › Tête fine et pivotante
- › Livré avec 3 clés – compatible clé Pass



| | RÉF. MOBILIS | RÉF. | PRIX DE VENTE (€ HT) |
|--------------------------|--------------|---------------|----------------------|
| Câble de sécurité Nano | 001329 | 772486 | 34,16 |
| Câble de sécurité Wedge | 001272 | 766015 | 34,16 |
| Câble de sécurité T Lock | 001326 | 771748 | 3332,50 |

Coques et accessoires MOBILIS

MOBILIS®

CARE & CARRY

Folio de protection avec trépied et patte de saisie - C2

- › Trépied charnière à friction pour multiples inclinaisons
- › Matière aspect cuir
- › Patte élastique de saisie
- › Emplacement stylet
- › Disponible pour de nombreuses marques et modèles



| | RÉF. MOBILIS | RÉF. | PRIX DE VENTE (€ HT) |
|-------------------------|--------------|---------------|----------------------|
| Coque C2 Galaxy Tab A9+ | 029034 | 778246 | 18,13 |

Coque de protection avec clavier Bluetooth® détachable - C2

- › Clavier Bluetooth® détachable & touchpad : 100h d'autonomie
- › Haute protection contre les chutes & les chocs : jusqu'à 300 chutes de 90 cm
- › Emplacement stylet
- › Disponible pour de nombreuses marques et modèles



| | RÉF. MOBILIS | RÉF. | PRIX DE VENTE (€ HT) |
|--|--------------|---------------|----------------------|
| Coque C2 Clavier Bluetooth® iPad 10.2" (9/8/7th gen) | 029029 | 776051 | 83,33 |
| Coque C2 Clavier Bluetooth® Galaxy Tab A9+ | 029035 | 778216 | 47,06 |

Coque de protection éco-conçue et antimicrobienne - SPECTRUM-R

- › Fabriquée avec 100% de matériaux recyclés et 100% recyclable
- › Matières recyclées et certifiées par le label Global Recycled Standard
- › Technologie antimicrobienne : élimination jusqu'à 99% en 2h
- › Haute résistance contre les chutes & les chocs
- › Disponible pour de nombreuses marques et modèles



| | RÉF. MOBILIS | RÉF. | PRIX DE VENTE (€ HT) |
|--|--------------|---------------|----------------------|
| Coque SPECTRUM-R iPhone 15 / iPhone 14 | 066052 | 767205 | 20,83 |

Coque de protection avec trépied et poignée rotative 360° - PROTECH

- › Complexe TFP 4.0 et système breveté pour amortir et absorber les chocs
- › Résistance aux chutes : jusqu'à 500 chutes de 1.2m
- › Passant main avec trépied rotatif 360° mode portrait/paysage
- › Accessoires inclus : bandoulière, patte de saisie, porte stylet
- › Fabriqué avec 30% de matériaux recyclés et 100% recyclable
- › Disponible pour de nombreuses marques et modèles



| | RÉF. MOBILIS | RÉF. | PRIX DE VENTE (€ HT) |
|------------------------------|--------------|---------------|----------------------|
| Coque PROTECH Galaxy Tab A9+ | 067012 | 778245 | 23,92 |

Stylet actif universel pour tablette

- › Universel : écrire, dessiner, prendre des notes sur votre tablette
- › Compatible systèmes iOS et Android
- › Haute précision : pointe fine 1.45 mm
- › Grande autonomie : 10h en utilisation continue
- › Compatible film de protection



| | RÉF. MOBILIS | RÉF. | PRIX DE VENTE (€ HT) |
|---------------------------------------|--------------|---------------|----------------------|
| Stylet actif universel pour tablette. | 001090 | 772468 | 274,17 |

Chargeurs secteur GaN

- › Gamme complète : chargeurs secteur de 10 à 100 Watts
- › Compatibilité universelle : USB-A et USB-C
- › Technologie GaN (du 30 au 100 W) : moins énergivore, tout en étant plus petit & léger que les chargeurs traditionnels
- › Design fin et ultra compact



| | RÉF. MOBILIS | RÉF. | PRIX DE VENTE (€ HT) |
|--|--------------|---------------|----------------------|
| Chargeur secteur 10.5W - 1 USB A | 001360 | 778227 | 7,06 |
| Chargeur secteur 20W - 1 USB C | 001361 | 778188 | 7,65 |
| Chargeur secteur 30 W - 1 USB A + 1 USB C - GaN | 001362 | 778207 | 15,29 |
| Chargeur secteur 45W - 1 USB A + 1 USB C - GaN | 001363 | 778208 | 23,53 |
| Chargeur secteur 65W - 2 USB C + 1 USB A - GaN | 001364 | 778209 | 29,41 |
| Chargeur secteur 100 W - 2 USB C + 1 USB A GaN + câble 2m 100W | 001365 | 778210 | 52,94 |

Wacom Intuos family

Idéal pour annotation des ressources pédagogiques

Notre Wacom Intuos est disponible en version 6 pouces et 8 pouces, avec une grande surface d'écriture qui s'étend de bord à bord. Utilisez un simple câble USB ou choisissez les modèles S Bluetooth / M Bluetooth pour bénéficier de la connexion sans fil. Cette tablette à stylet, légère et durable, est facile à ranger et à transporter d'une salle de classe à une autre.

Dimensions :

- Small : 200 x 160 x 8,8 mm – Surface active : 152 x 95 mm
- Medium : 264 x 200 x 8,8 mm – Surface active : 216 x 135 mm

Connectivité : USB-A, Slot de sécurité, connexion sans fil Bluetooth 4.2 (sur les modèles Bluetooth uniquement)

Touches ExpressKey : 4 touches ExpressKey propres à l'application personnalisable

Autonomie en utilisation continue : 15 heures minimum (sauf Réf. 766374)



| | COLORIS | REF WACOM | RÉF. |
|--------------------------------|----------|-------------|---------------|
| Wacom Intuos Small | Noir | CTL-4100 | 766374 |
| Wacom Intuos Bluetooth® Small | Noir | CTL-4100WLK | 766365 |
| Wacom Intuos Bluetooth® Small | Pistache | CTL4100WLE | 769440 |
| Wacom Intuos Bluetooth® Medium | Noir | CTL-6100WLK | 766412 |
| Wacom Intuos Bluetooth® Medium | Pistache | CTL-6100WLE | 766420 |

One by Wacom

La One by Wacom est la moins chère de nos tablettes à stylet. Disponible en version 6 pouces et 8 pouces, elle se destine aux enseignants, aux élèves et aux étudiants. Avec son design portable léger, elle se prête aux petits espaces et aux configurations d'enseignement flexibles.

Dimensions :

- Small : 210 x 146 x 8,7 mm – Surface active : 152 x 95 mm
- Medium : 277 x 189 x 8,7 mm – Surface active : 216 x 135 mm

Niveaux de pression du stylet : 2048 niveaux

Contenu du coffret : Tablette à stylet petit format, stylet, câble USB 1 m, 3 pointes de recharge standard, extracteur de pointe, guide de mise en route, document « Informations importantes sur le produit »



| | DIMENSIONS (L X P X H) | REF WACOM | RÉF. |
|---------------------|------------------------|-----------|---------------|
| One by Wacom Small | 210 x 146 x 8,7 mm | CTL-472 | 766381 |
| One by Wacom Medium | 277 x 189 x 8,7 mm | CTL-672 | 766366 |

Wacom One

Explorez de nouveaux horizons

Découvrez un tout nouveau monde de possibilités avec les écrans interactifs et les tablettes à stylet Wacom One. Pour dessiner, peindre, retoucher des images, prendre des notes et collaborer à l'écran. À vous de faire votre choix : créez directement sur un écran haute résolution avec un stylet haute précision, ou découvrez la fluidité ainsi que la précision du stylet sur la tablette ultra réactive. Profitez de logiciels offerts, de tutoriels pratiques et du soutien d'une communauté extraordinaire.



| | TAILLE | REF WACOM | RÉF. |
|--------------|------------------|--------------|---------------|
| One 13 touch | 13,3" Full HD | DTH134W0B | 776716 |
| One 12 | 11,6" Full HD | DTC121W0B | 776711 |
| One S | 188 x 141 x 8 mm | CTC4110WLW2B | 776734 |
| One M | 252 x 181 x 8 mm | CTC6110WLW2B | 776732 |

Wacom Cintiq Pro

Conçu pour l'harmonie

Des performances inédites pour inspirer la créativité. Grâce à son design, sa conception, sa technologie et aux conseils des meilleurs professionnels de pointe, l'écran Wacom Cintiq Pro vous offre une expérience de création simple et harmonieuse. Disponible en 3 tailles, avec socles et accessoires en option.



| | TAILLE | REF WACOM | RÉF. |
|---------------|--------|-----------|---------------|
| Cintiq Pro 17 | 17,3" | DTH172 | 776722 |
| Cintiq Pro 22 | 21,5" | DTH227 | 776723 |
| Cintiq Pro 27 | 26,9" | DTH271 | 773707 |

Wacom Cintiq

L'essentiel de la création au bout de votre stylet

Les Wacom Cintiq 16 et 22 sont des écrans de création à stylet d'un nouveau genre dont les fonctionnalités sont optimisées pour les artistes débutants. Avec la fidélité de ses couleurs, la netteté de la HD, l'ergonomie de son design, sans oublier le stylet Pro Pen 2 super-réactif, ils vous offrent des sensations naturelles et font franchir un nouveau cap à votre imagination et vos illustrations.

Taille de l'écran : 16 et 22"

Résolution : Full HD

Saisie au stylet : oui

Stylet Pro Pen 2 inclus



| | TAILLE | REF. WACOM | RÉF. |
|-----------|--------|------------|---------------|
| Cintiq 22 | 22" | DTK2260K0A | 766378 |
| Cintiq 16 | 16" | DTK1660K0B | 766398 |

Tablette de Signature électronique

Passez à la signature électronique avec les tablettes Wacom.

Élevez vos processus documentaires à un niveau supérieur avec les tablettes de signature électronique : une approche moderne, rapide et sécurisée pour une gestion sans faille des signatures électroniques tout en gardant un cérémonial de signature traditionnel.



| | TAILLE | REF WACOM | RÉF. |
|---------------------------|--------|-------------|---------------|
| Tablette de Signature 540 | 5" | STU-540-CH2 | 766385 |
| Tablette de Signature 430 | 4,5" | STU-430-CH2 | 766379 |

Consommables

Nettoyage - Souffleurs d'air sec et mousses **408**

Nettoyage - Lingettes et chiffons **409**

Nettoyage - Divers **410**

Etiqueteuses bureautiques DYMO **411**

Etiqueteuses professionnelles DYMO **412**

4:40 PM

Sirius 78B

Lingette grand format
pour écrans
Réf. 190799
Page 409

SOUFFLEURS AIR SEC

Souffleur d'air sec

- › Produit ininflammable
- › Volume net : 342 ml



dacomex

| | RÉF. | PRIX DE VENTE (€ HT) |
|---------------------|--------|----------------------|
| Souffleur d'air sec | 191800 | 25,25 |

Souffleur d'air sec multiposition

- › Produit ininflammable
- › Volume net : voir tableau



dacomex

| | VOLUME NET | RÉF. | PRIX DE VENTE (€ HT) |
|---------------------------------|------------|--------|----------------------|
| Souffleur air sec multiposition | 125 ml | 191802 | 12,00 |
| Souffleur air sec multiposition | 256 ml | 191801 | 17,50 |

Souffleur d'air sec triple pression

- › Produit ininflammable
- › Volume net : voir tableau
- › Réf. 191804 : souffleur multiposition



dacomex

| | VOLUME NET | RÉF. | PRIX DE VENTE (€ HT) |
|---|------------|--------|----------------------|
| Souffleur air sec triple pression multiposition | 200 ml | 191804 | 16,39 |
| Souffleur air sec triple pression | 342 ml | 191803 | 20,49 |

Souffleur d'air sec inflammable

- › Produit inflammable
- › Contenance : 650 ml brut / 500 ml net



| | RÉF. FOURNISSEUR | RÉF. | PRIX DE VENTE (€ HT) |
|---------------------------------|------------------|--------|----------------------|
| Souffleur d'air sec inflammable | ST0610 | 190875 | 6,90 |

Pack souffleur air sec + mousse de nettoyage

Gaz dépoussiérant multiposition en aérosol de 125 ml :

- › Ininflammable
- › Peut être utilisé dans toutes les positions (tête en haut / tête en bas)
- › Contenance : 520 ml (brut) 125 ml (net)

Mousse nettoyante antistatique 500 ml

Conçue pour les surfaces bureautiques et informatiques. Cette mousse est aussi efficace sur les moquettes, surfaces peintes et le mobilier en général.

- › Enlève les tâches sur les moquettes métaux et plastiques, claviers, écrans, capots...
- › Contenance : 650 ml brut / 500 ml net



dacomex

| | RÉF. | PRIX DE VENTE (€ HT) |
|--|--------|----------------------|
| Pack souffleur air sec + mousse de nettoyage | 191805 | 14,95 |

MOUSSES NETTOYANTES

Mousse nettoyante

Réf. 190803 : Mousse de nettoyage antistatique multisurface (bureaux, périphériques, moquettes, surfaces peintes...)

Réf. 190956 : Mousse virucide multi-usage : nettoie, dégraisse et désinfecte tout type de surface.

- › Contenance : 650 ml brut / 500 ml net
- › Ne pas appliquer sur les écrans



| | RÉF. | PRIX DE VENTE (€ HT) |
|---------------------|--------|----------------------|
| Mousse antistatique | 190803 | 4,60 |
| Mousse virucide | 190956 | 10,20 |

Mousse nettoyante pour tableaux blancs 150 ml

Ce spray de nettoyage est idéal pour effacer les traces de feutres spécifiques sur les tableaux blancs. Il redonne ainsi un aspect neuf à tous les tableaux blancs émaillés ou stratifiés.

- › Facile à utiliser
- › Contenance : 210 ml brut / 150 ml net



| | RÉF. | PRIX DE VENTE (€ HT) |
|---|--------|----------------------|
| Mousse nettoyante pour tableaux blancs 150 ml | 190911 | 3,29 |

Nettoyage – Lingettes et chiffons

LINGETTES

Lingettes douces et grattantes pour mains et outils

Lingettes de grand taille (23 x 27 cm) conçues pour nettoyer les mains et les outils. Elles sont imprégnées d'une solution nettoyante à base de savon doux. La face grattante permet d'éliminer la saleté tenace, la graisse, l'huile, les peintures etc... La face douce nettoie et adoucit les mains.

- › Boite de 50 lingettes
- › Dimensions des lingettes : 23 x 27 cm
- › Taille de la boîte : 19 x 11 cm



| RÉF. FOURNISSEUR | RÉF. | PRIX DE VENTE (€ HT) |
|------------------|--------|----------------------|
| ST0188 | 190477 | 25,90 |

Lingettes douces et grattantes pour mains et outils

Lingettes pour écran grand format

Lingettes antistatiques conçues pour le nettoyage des écrans de grandes dimensions : télévisions, écrans d'affichage dynamique, écrans d'ordinateurs portables, ou grands moniteurs de PC, tablettes et smartphones. Ces lingettes peuvent également être utilisées sur la vitre des scanners, sur des écrans tactiles ou encore des tableaux de bords de véhicule. En fonction de la taille de l'écran, prendre ou deux lingettes, nettoyer la surface et laisser sécher. Les lingettes éliminent parfaitement les traces de doigts, la poussière et la saleté.

- › Boite de 150 lingettes
- › Dimensions des lingettes : 19 x 26 cm



dacomex

| RÉF. | PRIX DE VENTE (€ HT) |
|--------|----------------------|
| 190799 | 7,50 |

Lingettes pour écran grand format

Lingettes humides / sèches

- › Pour tout type d'écrans
- › Boite de 12 lingettes humides et 12 lingettes sèches



dacomex



| RÉF. | PRIX DE VENTE (€ HT) |
|--------|----------------------|
| 190835 | 5,50 |
| 190817 | 5,50 |

DACOMEX
Lingettes humides et sèches

SANOTECH
Lingettes humides et sèches

Lingettes pré-imprégnées pour écrans

Lingettes nettoyantes antistatiques imprégnées, pour un usage général, pouvant être utilisées sur les surfaces vitrées et plastiques des ordinateurs et équipements de bureau. Boite de 100 lingettes



dacomex



| MARQUES | RÉF. | PRIX DE VENTE (€ HT) |
|----------|--------|----------------------|
| DACOMEX | 190821 | 4,79 |
| SANOTECH | 190878 | 4,79 |
| AF | 190876 | 5,69 |

Boite de 100 lingettes pour écrans

Lingettes pour casques et téléphones

Lingettes pré-imprégnées d'une solution nettoyante pour nettoyer efficacement casques audio et téléphones.

- › Imprégnées d'une solution nettoyante super puissante
- › Boîte de 50 lingettes



PENSEZ-Y

Retrouvez nos casques audio et téléphoniques

Pages : 354 - 354 et 376 à 383



| RÉF. | PRIX DE VENTE (€ HT) |
|--------|----------------------|
| 190881 | 12,89 |

CHIFFONS

Chiffons blancs

- › Absorbants et non pelucheux, ils sont dotés d'une excellente résistance à l'état mouillé
- › Dimensions : 38 x 30 cm
- › Sachet de 45 chiffons



dacomex

| RÉF. | PRIX DE VENTE (€ HT) |
|--------|----------------------|
| 190820 | 8,39 |

Chiffons blancs

Chiffon microfibre multisurface

Ce chiffon a été spécialement conçu pour proposer une solution de nettoyage aux surfaces les plus délicates d'un environnement de bureau. Utilisé humide ou sec, il enlève la graisse, la poussière et les traces de doigts pour laisser un fini éclatant

- › Exceptionnellement doux
- › Dimensions : 15 x 18 cm
- › Lavable en machine et réutilisable
- › Pratique et facile d'utilisation
- › Peut être utilisé en complément des solutions de nettoyage (vérifier l'emballage avant utilisation)



Chiffon microfibre multisurface

| RÉF. FOURNISSEUR | RÉF. | PRIX DE VENTE (€ HT) |
|------------------|--------|----------------------|
| ST0105 | 190879 | 3,50 |

Nettoyage - Divers

Nettoyant écrans

- › Réf. 190805
- › Kit de nettoyage comprenant
- › 1 nettoyant universel pour tout type d'écran, 85 ml
- › 1 chiffon microfibre

- › Réf. 190887
- › Spray de nettoyage pour écrans
- › Contenance : 85 ml
- › Sans alcool, ininflammable



Nettoyant pour tableaux blancs

- Solution de nettoyage pour effacer les traces de feutres spécifiques sur les tableaux blancs. Respectueux de l'environnement, il est fabriqué sans gaz propulseur.
- › Contenance : 250 ml



dacomex

| | RÉF. | PRIX DE VENTE (€ HT) |
|--------------------------------|--------|----------------------|
| Kit de nettoyage pour écrans | 190805 | 9,35 |
| Spray de nettoyage pour écrans | 190887 | 8,65 |

| | RÉF. FOURNISSEUR | RÉF. | PRIX DE VENTE (€ HT) |
|--------------------------------|------------------|--------|----------------------|
| Nettoyant pour tableaux blancs | ST0072 | 190797 | 5,90 |

Nettoyant et rénovateur

- Nettoyant pour rouleaux et galets d'imprimantes et de photocopieurs.
- › Volume net : 100 ml



dacomex

| | RÉF. | PRIX DE VENTE (€ HT) |
|-------------------------|--------|----------------------|
| Nettoyant et rénovateur | 190823 | 5,55 |

Nettoyant / lubrifiant pour contacts électriques

- › Nettoyant désoxydant et lubrifiant de contacts électriques et électroniques.
- › Volume net : 200 ml



dacomex

| | RÉF. | PRIX DE VENTE (€ HT) |
|--|--------|----------------------|
| Nettoyant / lubrifiant pour contacts électriques | 190810 | 8,20 |

Nettoyant spécial encres

- Spécialement conçu pour le nettoyage des têtes d'imprimantes à jets d'encre, à aiguille, à bulles d'encres...
- › Volume net : 500 ml



| | RÉF. | PRIX DE VENTE (€ HT) |
|--------------------------|--------|----------------------|
| Nettoyant spécial encres | 190816 | 14,90 |

Décolle étiquette

- Idéal pour décoller les étiquettes en papier, enlève tous les résidus de colle.
- › Volume net : 500 ml



dacomex

| | RÉF. | PRIX DE VENTE (€ HT) |
|-------------------|--------|----------------------|
| Décolle étiquette | 190808 | 7,95 |

Charlottes jetables pour casques

Ce pack contient 500 charlottes jetables pour écouteurs / casques téléphoniques. Vous pourrez ainsi les changer régulièrement. Grâce à ces charlottes, les écouteurs sont protégés des microbes et bactéries, mais également de la poussière. Ces protections n'altèrent pas la qualité du son transmis et elles apportent une sensation agréable à l'oreille.

- › Pack de 500 charlottes jetables
- › Conçues pour les casques téléphoniques
- › Diamètre : de 6 à 9 cm
- › Charlottes jetables non tissées
- › Couleur : blanche

PENSEZ-Y
Retrouvez nos casques téléphoniques
Pages : 376 à 383



dacomex

| | RÉF. | PRIX DE VENTE (€ HT) |
|----------------------------------|--------|----------------------|
| Charlottes jetables pour casques | 190815 | 41,99 |

Carte de nettoyage pour lecteur de cartes

- Cartes de nettoyage pré-imprégnées.
- › Pack de 5 cartes



dacomex

| | RÉF. | PRIX DE VENTE (€ HT) |
|---|--------|----------------------|
| Carte de nettoyage pour lecteur de cartes | 190824 | 6,69 |

Spray désinfectant antibactérien

Il désinfecte et stoppe la prolifération des micro-organismes. Il élimine également les mauvaises odeurs en les attaquant à leur source. Ce spray assure une action sur les bactéries, les levures et les moisissures.

- › Virucide EN14476 (temps de contact de 5 minutes)
- › Bactéricide EN1650 (temps de contact de 15 minutes)
- › Fongicide EN1276 (temps de contact de 5 minutes)
- › Efficace sur H1NI (temps de contact de 15 secondes)
- › Contenance : 500 ml



| | RÉF. | PRIX DE VENTE (€ HT) |
|----------------------------------|--------|----------------------|
| Spray désinfectant antibactérien | 190954 | 12,50 |

Étiqueteuses bureautiques DYMO



ÉTIQUETEUSES LETRATAG

LABELMANAGER



EXTENSION GARANTIE +2 ans +1 €



EXTENSION GARANTIE +2 ans +1 €

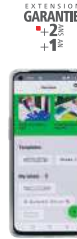

EXTENSION GARANTIE +2 ans +1 €



EXTENSION GARANTIE +2 ans +1 €

| MODÈLE | LetraTag LT-100T | LetraTag LT-100T | LetraTag® 200B | LabelManager 160 |
|----------------------|------------------|------------------|----------------|------------------|
| RÉSOLUTION | 106 ppp | 160 ppp | - | 180 ppp |
| LIGNES D'IMPRESSION | 2 | 2 | - | 2 |
| LARGEUR ÉTIQUETTES | 12 mm | 12 mm | 12 mm | 6 / 9 / 12 mm |
| CLAVIER | ABC | AZERTY | - | AZERTY |
| DÉCOUPE ÉTIQUETTE | Manuelle | Manuelle | Manuelle | Manuelle |
| ALIMENTATION | 4 piles AA | 4 piles AA | 4 piles AA | 6 piles AAA |
| CONNECTABLE PC / MAC | - | - | Via Bluetooth | - |
| RÉF. | 359449 | 359451 | 811304 | 359448 |

ÉTIQUETEUSES LABELMANAGER



EXTENSION GARANTIE +2 ans +1 €



EXTENSION GARANTIE +2 ans +1 €



EXTENSION GARANTIE +2 ans +1 €

| MODÈLE | Kit LabelManager 160 | LabelManager 210D | LabelManager 280 |
|----------------------|---|-------------------|-----------------------|
| RÉSOLUTION | 180 ppp | 180 ppp | 180 ppp |
| LIGNES D'IMPRESSION | 2 | 2 | 2 |
| LARGEUR D'ÉTIQUETTES | 6 / 9 / 12 mm | 6 / 9 / 12 mm | 6 / 9 / 12 mm |
| CLAVIER | AZERTY | AZERTY | AZERTY |
| DÉCOUPE ÉTIQUETTE | Manuelle | Manuelle | Manuelle |
| ALIMENTATION | 6 piles AA | 6 piles AA | Batterie rechargeable |
| CONNECTABLE PC / MAC | - | - | Oui |
| COMPOSITION DU KIT | 1 x LabelManager 160 + 3 cassettes d'étiquettes D1, 12 mm x 7 m, noir sur blanc | - | - |
| RÉF. | 811303 | 359480 | 359467 |

CONSOMMABLES

Étiquettes pour étiqueteuse LetraTag®

Étiquettes pour étiqueteuse LabelManager®



Réf. 811649

| | COMPOSITION DU BUNDLE | DIMENSIONS | RÉF. |
|------------------------------------|---|-------------|---------------|
| 3 +rubans d'étiquettes | 1 x papier noir sur blanc - 1 x plastique noir sur jaune - 1 x métallique noir sur argent | 12 mm x 4 m | 811371 |
| Étiquette plastique noir sur blanc | - | 12 mm x 4 m | 811649 |
| Étiquette plastique noir sur jaune | - | 12 mm x 4 m | 811651 |



Réf. 969700

| | COMPOSITION DU BUNDLE | DIMENSIONS | RÉF. |
|-------------------------|-----------------------|---------------|---------------|
| Ruban D1 noir sur blanc | - | 12 mm x 7 m | 969700 |
| Ruban D1 noir sur blanc | 8 + 2 | 12 mm x 7 m | 811403 |
| Ruban D1 noir sur blanc | - | 12 mm x 5,5 m | 811402 |
| Ruban D1 noir sur jaune | - | 19 mm x 7 m | 969780 |

Toute la gamme DYMO est disponible !

Contactez votre commercial pour plus d'informations !



Étiqueteuses professionnelles DYMO



ÉTIQUETEUSES LABELWRITER



EXTENSION
GARANTIE
+2 ANS
+1€



EXTENSION
GARANTIE
+2 ANS
+1€



GARANTIE
02 ANS



GARANTIE
02 ANS

| MODÈLE | LabelWriter 550 | LabelWriter 550 Turbo | LabelWriter 450 Duo | LabelWriter 5XL |
|--------------------------|---|---|---|---|
| INTERFACE | USB | USB - Connexion réseau LAN | USB | USB - Connexion réseau LAN |
| RÉSOLUTION | 300 dpi | 300 dpi | 600 x 300 ppp (sur les étiquettes LW) 180 ppp (sur les étiquettes D1) | 300 dpi |
| IMPRESSION / MINUTE | 62 étiquettes | 90 étiquettes | 71 étiquettes | 53 étiquettes |
| LARGEUR MAX IMP. | 61 mm | 61 mm | 62 mm (sur les étiquettes LW) 24 mm (sur les étiquettes D1) | 104 mm |
| TECHNOLOGIE D'IMPRESSION | Impression thermique directe | | Impression thermique directe (sur les étiquettes LW) Transfert thermique (sur les étiquettes D1)* | Impression thermique directe |
| COMPATIBILITÉ | Windows® 8.1 ou versions ultérieures, et Mac OS® X v10.14 ou versions ultérieures | Windows® 8.1 ou versions ultérieures, et Mac OS® X v10.14 ou versions ultérieures | Windows® XP, Windows Vista™ (32-bit, 64-bit) et Windows® 7 ou Mac OS® v.10.4 ou ultérieure | Windows® 8.1 ou versions ultérieures, et Mac OS® X v10.14 ou versions ultérieures |
| DIMENSIONS | 16 x 14 x 27 cm | 16 x 14 x 27 cm | 14 x 19,7 x 18,3 mm | 25 x 25 x 26 cm |
| RÉF. | 359453 | 359454 | 359444 | 359455 |

ÉTIQUETEUSES RHINO



EXTENSION
GARANTIE
+2 ANS
+1€



EXTENSION
GARANTIE
+2 ANS
+1€

| MODÈLE | Rhino Pro 4200 | Rhino 6000 |
|---------------------|----------------------------------|---|
| LIGNES D'IMPRESSION | 4 | 5 |
| LARGEUR ÉTIQUETTES | 6 / 9 / 12 / 19 mm | 6 / 9 / 12 / 24 mm |
| CLAVIER | AZERTY | ABC |
| DÉCOUPE ÉTIQUETTES | Manuelle | Electronique |
| MÉMOIRE | 25 étiquettes | 1000 étiquettes |
| ALIMENTATION | Batterie Li-Ion | Batterie Li-Ion |
| CONTENU | Étiqueteuse, 1 ruban Nylon 12 mm | Mallette de transport, étiqueteuse, 1 ruban Nylon 24 mm, 1 ruban Nylon 9 mm, batterie Li-Ion rechargeable, adaptateur secteur |
| RÉF. | 811301 | 359456 |

CONSOMMABLES

Étiquettes pour étiqueteuses LabelWriter®

Étiquettes pour étiqueteuses Rhino®



Réf. 969480



Réf. 811530

| | COMPOSITION DU BUNDLE | DIMENSIONS | RÉF. |
|-------------------------------|-------------------------------|-------------|---------------|
| Multipack | 12 rouleaux de 130 étiquettes | 29 x 89 mm | 969471 |
| Multipack | 24 rouleaux de 130 étiquettes | 29 x 89 mm | 969472 |
| Multipack | 6 rouleaux de 220 étiquettes | 54 x 101 mm | 811413 |
| Multipack | 12 rouleaux de 220 étiquettes | 54 x 101 mm | 811414 |
| Étiquettes noir sur blanc | 2 rouleaux de 260 étiquettes | 89 x 36 mm | 969480 |
| 1000 étiquettes | - | 57 x 32 mm | 969540 |
| 500 étiquettes noir sur blanc | - | 19 x 51 mm | 969450 |

| | LARGEUR | RÉF. |
|---|----------------|---------------|
| Étiquette industrielle vinyle noir sur blanc | 12 mm x 5,5 m | 811530 |
| Étiquette industrielle Nylon flexible noir sur blanc | 12 mm x 5,5 m | 811400 |
| Étiquette industrielle gaine thermorétractable noir sur blanc | 12 mm x 5,5 m | 811562 |
| Étiquette industrielle Nylon flexible noir sur blanc | 12 mm x 3,5 mm | 811400 |
| Étiquette industrielle Polyester permanent noir sur blanc | 19 mm x 5,5 m | 811470 |
| Étiquette industrielle Vinyle noir sur blanc | 9 mm x 5,5 m | 811525 |
| Étiquette industrielle Vinyle noir sur blanc | 12 m x 5,5 m | 811530 |

Index alphabétique - A à C

| A | | B | | C | |
|------------------------------------|-------------------|---|-------------------|--|-------------------------|
| Accessoire | | Backplane | 310-311 | Carte | |
| Baie | 148 à 151 | Bagagerie | 404-405 | Contrôleur | 320 |
| Boîtier serveur | 308-309 | Bague de repérage | 36-161 | FireWire | 320 |
| Câblage | 161 à 163 | Baie | | Graphique | 322 |
| Caméra | 238 à 246-251-252 | Bâti rack | 141 | Mémoire | 317-362 |
| Coffret | 144 à 147 | Réseau | 138-140-152 | Parallèle | 321 |
| Mobilité | 390 à 406 | Serveur | 139-153-155 | PCI | 320-322 |
| Raspberry | 319 | Balun | 252 | PCI-Express | 320-322 |
| Smartphone | 392-393-395-396 | Bandeau prise | 148-156-94-95 | Raspberry | 318 |
| Tablette | 368-371-390 à 394 | Bandeau rackable | 82 | Réseau 10/100 | 178 |
| Téléphonie | 55 à 58 | Barre de visioconférence | 275 à 278-280-282 | Réseau Giga | 178 |
| Terminal point de vente | 364 | Barrette mémoire | 318 | RS-232 | 321 |
| Accus | 395-396 | Bâti | 141 | SATA | 320 |
| Adaptateur | | Batterie externe | 394 | Son | 322 |
| Apple® | 392 | Batterie externe pour smartphone | 392-393-395 | USB | 166 |
| Audio | 5-110-111 | Batterie rechargeable | 395 à 397 | WiFi | 168 |
| BNC | 136 | Bloqueurs de cordon | 52 | Cartouche de colle | 78 |
| Clavier | 136 | Bloqueurs de port | 52 | Casque | |
| Compact Flash | 364 | BNC | 117-255 | Audio | 354-356 |
| Cordon secteur | 97 | Bobine papier | 362 | Lync / Skype for business | 382-383 |
| CTIA | 111 | Boîte de rangement outils | 68 | Sans fil | 351-352-377 à 382 |
| DB-9 / DB-15 / DB-25 | 136 | Boîtier de raccordement FTTH | 14-15 | Téléphonique | 294 à 297-303-382 à 388 |
| DisplayPort | 122-123 | Boîtier | | USB | 353-382 |
| Disque dur | 312-323 | ATX | 325 | Cassette d'épissure fibre optique | 17 |
| DVI | 114-115 | Fibre optique | 19 | Catégorie 5e | 23-24-36-39 |
| Fibre optique | 17 | Micro-ATX | 325 | Catégorie 6 | 4-25 à 28-36-40-42 |
| Graphique | 322 | Multimédia | 322 | Catégorie 6A | 28 à 35-41-43-44 |
| HDMI® | 121 | Mural | 82 | Catégorie 7 | 41-43 |
| IDE | 316 | Raspberry | 318 | Catégorie 8 | 33-46-50 |
| Jack | 5-111-112 | Serveur | 308-309 | Chargeur | |
| M.2 SSD | 312-326 | Tour | 325 | Allume-cigare | 396 |
| M12 | 49 | Boîtier externe | | De voyage | 396 |
| PCI-PCIe | 315-316 | 2.5" | 325 | Pile | 100 |
| PS2 | 136 | 3.5" | 326 | Secteur | 98-396-397 |
| Réseau | 179 | SSD | 325-326 | USB | 396 |
| Secteur | 87 | Borne de connexion | 79 | Chariot de transport | 68 |
| Souris | 131 | | | Châssis fibre optique | 16-18-203 |
| SSD | 310-312-323-325 | | | Châssis muraux 19" | 147 |
| Téléphonie | 54-55 | Câble | | Classe numérique | 305 |
| USB | 128-131-179-322 | Alimentation PCI-Expres | 315-316 | Clavier | |
| VGA | 114 | Antenne TV | 84 | Filaire | 333 à 338 |
| WiFi | 166 | Catégorie 5e | 23-24-39 | Sans fil | 334 à 3336 |
| AKCP thermomètre IP | 73 | Catégorie 6 | 25 à 28-40 | Silicone | 333 |
| Alcool isopropylique IPA | 61 | Catégorie 6A | 28 à 32-41 | Clé USB | 360-361 |
| Alimentation | | Catégorie 7 | 41 | Clé USB Bluetooth | 380 |
| A découpage | 100 | Catégorie 8 | 33 | Clé USB WiFi | 166 |
| ATX | 308 | Coax vidéo | 115-255 | Cliveuse | 60-62 |
| Boîtier serveur | 308-309 | Etanche | 43 | Coaxial | 84-115-255 |
| Caméra | 98 | Fibre optique | 13 | Code barre | 363 à 365 |
| Industrielle Rail DIN | 98-198 | Haut-parleur | 115 | Coffret | 143 à 147 |
| Multitension | 98 | KX6 | 115-255 | Collier nylon - serre câble | 160-161-163 |
| PC | 315-316 | Monobrin | 42 à 44 | Colonne et colonnette | 79 |
| Ampèremètre | 70 | Multibrin | 39 à 41 | Commutateur | |
| Amplificateur GSM / 3G / 4G | 54 | PATC17 / PATC19 | 84 | DB-9 / DB-25 / HD-15 | 200 |
| Amplificateur | | Répéteur | 133 | HDMI® | 286 |
| HDMI® | 121 | Réseau / RJ45 | 4-22 à 36 | Compresseur d'air | 180 |
| VGA | 114 | Téléphonie | 54 à 58 | Conférencier | 68 |
| Antenne | | Touret | 39 à 44 | Connecteur | 274-277 |
| WiFi | 171 | VATC17 / VATC19 | 84 | Articulé | 46 |
| Antivol | 371 à 374 | Vidéosurveillance | 115-255 | BNC | 255 |
| Antivol pour tablette | 371 | Caisse à outils | 68-69 | Fibre optique | 17 |
| Armoire | | Caméra vidéosurveillance | | HD-15 | 38 |
| Réseau | 138-139-151-154 | Analogique | 251-252 | RJ | 45 à 50-55 |
| Serveur | 139-153-155 | Factice | 255 | Scotchlock | 83 |
| Armoire de rangement | 305 | IP | 238 à 246 | SOC | 62 |
| Atténuateur fibre optique | 19 | Capteur | | SUB-D | 38 |
| Audio conférence | 274-275 | Humidité | 205 | | |
| | | Température | 205 | | |

Index alphabétique - C à L

| | | | | | |
|--|-----------------------|--|-----------------|---|-----------------------|
| Console LCD | | USB amplifié | 132-134 | Equipped goulotte | 76 à 83 |
| Avec KVM | 222-223 | Verrouillable RJ45 | 32 | Étiqueteuse + consommables | 411-412 |
| Sans KVM | 222 | VoIP | 28 | Extendeur RJ45 | |
| Consommable pour imprimante thermique | 364 | Coupleur et éclateur | 48-49-58 | DVI | 272 |
| Consommable pour étiqueteuse | 411-412 | Coupleur fibre | 17 | USB | 133 |
| Contrôleur | | Courant Porteur en Ligne (CPL) | 208 | VGA / HDMI® | 271-272 |
| De température | 73-205 | Cutter | 64 | F | |
| WiFi centralisé | 174-175 | D | | | |
| Convertisseur | | Data blocker | 52 | Fibre optique | |
| Audio-Vidéo | 4-283 | DB-9 / DB-25 | 38-136 | OM1 | 9 à 12 |
| DisplayPort | 4-125-126 | DDR3-DDR4 | 318 | OM2 | 9 à 12 |
| Fibre optique | 202-203 | Décroché téléphonique | 380 | OM3 | 9 à 12 |
| HDMI® / VGA | 4-283 | Dénudeur de câble | 60-63-64 | OM4 | 9 à 12 |
| Mini DisplayPort | 4-125-126 | Déport de console | 224-227 | OS2 | 9 à 12 |
| RJ45 / M12 | 49 | Dérouleur de câble | 47-89-92 | Pour BOX Internet | 12 |
| RS-232 / 485 | 135-200 | Détecteur | | Pré-connectorisée | 20 |
| RS-232 / DB-9 | 38-133-200 | De tension | 71 | Filtre | |
| Tension | 98-198 | Signal satellite | 84 | ADSL | 57 |
| Type-C™ | 4-128-179 | Détrompeur de prise électrique | 83 | Anti-parasite pour jack | 112 |
| USB / RS-232 | 133-134 | Diable de transport | 68 | Confidentialité | 401 |
| Cordon | | Dictaphones | 403 | FTTH | 14-15 |
| A repérage lumineux | 34 à 36 | Digital Media | | Fusionneuse fibre optique | 62 |
| ADSL | 55 | Écran publicitaire | 260 à 267 | G | |
| Antenne TV | 84 | Media Player | 258 | Gain thermo-rétractable | 22-64 |
| Antenne WiFi | 171 | Prolongateur RJ45 | 271-272 | Gain wrap | 162 |
| Anti-rongeur | 29 | Téléviseur professionnel | 268 à 270 | Gant de protection | 60 |
| Apple® Lightning | 390 | DIMM | 318 | Graveur externe | 361 |
| Armé | 29 | DisplayPort | 4-123 à 126-285 | Goulotte | 76 à 78 |
| Booster USB | 133 | Disque dur | | GRS | 27-31-396 |
| Caméra / BNC | 115-227 | Externe | 358-359 | H | |
| Catégorie 5e | 23-24-36-39 | Interne | 324 | HDD | 324-358-359 |
| Catégorie 6 | 4-25 à 28-36-40 | Docking station | 323-398 | HDMI® | 4-117 à 125-127 à 130 |
| Catégorie 6A | 28 à 35-41 | Domotique entreprise | 205 | | 266-267-271 à 272 |
| Catégorie 7 | 41 | Dongle réseau USB | 179 | | 283 à 286-290-325-326 |
| Catégorie 8 | 33 | Doubleur RJ45 | 48-58 | HotSpot WiFi | 172-174-175 |
| Coax vidéo | 255 | Douchette | 362 à 365 | Hub MSi DisplayPort | 283 |
| DB-9 / DB-25 | 136 | Duplicateur | | Hub USB | 350-351 |
| DisplayPort | 4-123-124 | Clé USB | 331 | I | |
| DVI | 116 | Disque dur | 319 | Imprimante de caisse | 364 |
| Écologique | 27-31 | Duplicateur (splitter) audiovidéo | 285 | Injecteur PatchSee | 34 |
| Électrique | 5-86 à 89 | DVD | 361 | Injecteur PoE | 194 |
| Étanche | 27-32-43 | DVI | 4-114-116 | Interrupteur | 83 |
| Fibre optique | 4-9 à 13 | DVR | 248-253 | J | |
| Fin | 28-31 | E | | | |
| HDMI® | 4-118 à 122 | Eclateur de paires / de port | 48-58 | Jack audio | 5-110-111 |
| Interne | 320 à 322 | Ecouteur | 5-351-352 | Jarretière fibre optique | 9 à 12 |
| Jack Audio | 5-110-111 | Ecran | | Jarretière téléphonique | 58 |
| Jack pour casque téléphonique | 110-283 | Affichage dynamique | 260 à 265 | K | |
| KVM | 231-232 | Bureautique | 328 à 330 | Keystone | 19-45-47-49-50-96 |
| Mfi | 392 | Grande taille | 260 à 265 | Kit | |
| OTG | 390 | Pour salle de réunion | 279 | Balun | 255 |
| Parallèle | 136 | Pour vidéoprojecteur (toile) | 303 | MTR Windows | 277-278 |
| Pieuvre KVM | 232 | Roombooking | 259 | Nettoyage | 409 |
| PoE | 28 | Tactile | 268 | Réparation Apple®, smartphone et tablette | 66 |
| PUR | 31 | Toile | 303 | Vidéosurveillance | 255 |
| RCA | 111 | Vidéosurveillance | 254 | Zoom Room | 277 |
| Rétractable | 55 | Visioconférence | 279 | KVM Switch | |
| Réseau / RJ45 | 5-22 à 36 | Electricité | 83-86 à 102 | Bureau | 212-215 |
| SATA | 313-314 | Embase | | IP | 221-230-231 |
| Secteur | 86 à 89 | Adhésive | 161 | Mini | 212-213 |
| Secteur avec verrouillage | 88-89 | Étanche | 47 | Rackable | 216-217-222-223 |
| Secteur étranger | 88 | HDMI® | 96 | KX6 | 115-255 |
| Sur mesure | 37 | Noyau RJ45 | 43-47-49-50-96 | L | |
| SVGA | 4-113-114 | Presse étoupe | 47 | Lame de cutter | 64 |
| Téléphonie | 54 à 58 | USB | 96 | Lampe | |
| Toslink | 110 | Enceinte | 287-353 | Frontale | 74 |
| Type-C™ | 5-127-128-390-393-395 | Enrouleur de câble | 47-89-92 | Torche | 74 |
| USB | 5-128 à 131-390-393 | Épissure fibre | 17 | Lecteur | |
| USB à LED | 392-393 | | | Carte à puce | 336 |
| | | | | Carte mémoire | 363 |

Index alphabétique - M à W

| | | | | | |
|--|-----------------------|---|-------------------------------|--|-----------------------------|
| Code barre | 365 à 367 | Plafonnier WiFi | 170-175-176 | Multiprise | 92 |
| Liens | 161 à 163 | Plaque Mosaic™ | 79 | Mural / Plafond | 294 à 299-298-300 |
| Lunette de sécurité | 61 | Plastron | 77-80-81-83-112 | Ordinateur portable | 400 à 402 |
| M | | | | | |
| M2 | 324 | PoE | 28-184 à 186-190-194-195 | Smartphone | 393 |
| Mallette | 66-67-69-70 | POS/point de vente | 362 à 365 | Tablette | 371 |
| Manchon RJ45 | 47 | Point d'accès WiFi | 168-172-173 | Unité centrale | 366 |
| Matrice audio-vidéo | 290 | Point de consolidation RJ45 | 49 | Vidéoprojecteur | 300 |
| Mémoire | 317-356 à 359 | Pompe à alcool refermable | 61 | SVGA | 4-112 à 114-284-285 |
| Mètre ruban | 67 | Poste à souder | 64 | Switch | |
| Micro-casque | 354-355 | PowerBank | 395 | 10/100 | 180-182-186-188 |
| Microscope fibre optique | 60 | Presse-étoupe | 47 | 10 Gigabit | 183 à 185 |
| Mini coffret | 202 | Prise de courant | 83-106 | Audio vidéo | 283-284 |
| Mini DisplayPort | 125 | Prise satellite | 84 | Fibre optique | 201 |
| Mobilier | | Produits de nettoyage | 408 à 411 | Gigabit | 181-183 à 185-187-189 à 191 |
| Scolaire | 305 | Projecteur | 62-98 | Industriel | 196 à 199 |
| Modem | 169-206-207 | Prolongateur sur RJ45 | | KVM | 212 à 221 |
| Modem 3G / 4G / ADSL / VDSL2 | 169-207 | HDMI® | 271-272 | Pocket | 180-181 |
| Module fibre optique | 204 | KVM | 224-231 | PoE | 184-185-190 |
| Moniteur vidéosurveillance | 254 | Protection d'épissures | 18 | T | |
| Monobrin | 42 à 44 | R | | | |
| Moulure | 78 | Rack | | Table roulante | 300 |
| MTR | 275 à 278 | Amovible HDD/SSD | 310-312 | Tablettes | 406 |
| Multibrin | 39 à 41 | SATA / SAS | 313-314 | Talkies-walkies | 74 |
| Multimètre | 70 | Rail DIN | 98-198 | Tapis de souris | 348-349 |
| Multiprise | 90 à 100 | Rallonge électrique | 89 | Télécommande | 286 |
| Multiprise avec wattmètre | 95 | Rallonge RJ45 | 32 | Téléphones | |
| Multiprise à verrouillage | 95 | Rallonge secteur avec verrouillage | 88 | Analogique | 384 |
| Multiprise étanche | 90 | Rasperry Pi | 318-319 | Filaire | 384-387-388 |
| Multiprise pilotée, contrôlée et mesurée | 98 à 100 | RCA | 111 | PABX | 384 |
| Multiprise protégée parafoudre | 93 à 95 | Refroidisseur | 317 | Sans fil DECT | 385 |
| N | | | | | |
| Nano clé USB WiFi | 166 | Réhausseur d'écran | 365 | Standard | 384 |
| Nettoyant | 408 à 410 | Répartiteur TV / satellite | 84 | VoIP | 388 |
| NVR | 247 à 250 | Répéteur WiFi | 167 | Téléviseurs Pro | 268 à 270 |
| O | | | | | |
| Obturateur | 47 | Repose bras | 369 | Testeur | 71-72 |
| OM1 | 9 à 12 | Repose-pieds | 368 | Testeur d'alimentation | 71-396 |
| OM2 | 9 à 12 | Repose-poignet | 348-349 | Thermomètre | 70-73-205 |
| OM3 | 9 à 12 | Réseau WiFi | 166 à 176 | Tiroir baie | 151 |
| OM4 | 9 à 12 | RJ9 | 54-55 | Tiroir fibre optique | 16 à 18 |
| OM5 | 10 | RJ11 | 54-55 | Toslink | 110 |
| Onduleur | 102 à 108 | RJ12 | 54-55 | Tour de duplication | 319 |
| Organisateur de câble | 162 | RJ45 | 4-22 à 36-46-48 à 51-80-81-96 | Tournevis | 65 à 67 |
| OS2 | 9 à 12 | Room booking | 259 | Tournevis pour smartphone et tablette | 66 |
| Outil - outillage | 60-63 à 70 | Routeur | 170-207 | Traversée fibre optique | 18 |
| P | | | | | |
| Packs clavier / souris | 333-337 | Ruban pour étiqueteuse | 411-412 | Trolley | 406 |
| Paire d'électrode pour fusionneuse | 62 | S | | | |
| Panneau de brassage | 16-18-29-56-157 à 161 | Sac à dos | 404-405 | Trousses à outils | 65 à 70 |
| Panneau de signalisation | 61 | Sacoche | 404-405 | U | |
| Partageur audio-vidéo | 285 | SATA | 312-313-314-322-325 | USB 2.0 | 5-129 à 131-390-393 |
| Passage de plancher | 162 | Scanner à main | 362 à 365 | USB 3.2 | 4-5-131-391-393 |
| Passe câble pour baie | 145 | Serre-câble | 161-163 | USB 4 | 129 |
| PatchClip | 36 | Serveur série | 200 | USB longue distance | 133-134 |
| Pâte thermique | 317 | Smart Plug | 208 | USB Type-C™ | 4-5-127-128-391-393 |
| Pavé numérique | 333 | Socles ventilé | 400 | V | |
| PDU | 98 à 100-166 | SODIMM | 318 | Valise de rangement | 64-68 |
| Périphérique en silicone | 333 | Sonorisation | 287 | Valise réseau | 70 |
| Pied à coulisse | 67 | Soudure | 64 | Ventilateur | 317 |
| Pieuvre KVM | 232 | Souris | 339 à 347 | Vidéoprojecteur | 301-302 |
| Pigtail | 17 | Souris verticale | 339 à 343 | Videosurveillance | 236 à 199 |
| Pile | 398-399 | Souris centrée | 340 | Visioconférence | 275 à 282 |
| Pince | 60-63-67-69-70 | SSD | | Visseuse - perceuse | 66 |
| Pince ampèremétrique | 71 | Externe | 357 | VoIP | 28-55 à 58 |
| Pince électricien et électronicien | 63 | Interne | 324 | W | |
| Pistolet | 363 à 365 | Station d'accueil | 323-400-401 | Wattmètre | 60-91-92 |
| Pistolet à cartouche | 77 | Styler pour smartphone et tablette | 393 | Webcam | 352 |
| | | Support | | WiFi | 166 à 176 |
| | | Casque | 355 | WiFi centralisé | 174-175 |
| | | Clavier | 383 | | |
| | | Ecran | 291 à 298-331-332 | | |
| | | Laptop | 341-369 | | |
| | | Motorisé | 296-298 | | |

Index numérique - 01 à 15

| | | | | | | | |
|---------------|------------|---------------|------------|---------------|------------|---------------|------------|
| 01 | | 050222 | 393 | 07 | | 128229-128262 | 117 |
| 010251 | 321 | 050223 | 284 | 070107-070175 | 105 | 128269-128280 | 118 |
| 013324-013344 | 233 | 050263-050298 | 393 | 08 | | 128288-128299 | 121 |
| 013345 | 133 | 050523 | 284 | 083730-083750 | 114 | 128300 | 136 |
| 014020 | 233 | 050563 | 272 | 09 | | 128301 | 121 |
| 014040 | 366 | 050569 | 286 | 091993-092991 | 324 | 128311-128398 | 117 |
| 014224 | 366 | 050796-050799 | 352 | 10 | | 128418-128422 | 124 |
| 014234-014424 | 133 | 050806 | 290 | 101000-101035 | 279 | 128490-128499 | 118 |
| 014424 | 233 | 051038 | 255 | 101090-101210 | 171 | 128511-128541 | 113 |
| 014434 | 133 | 051041 | 352 | 101300-101350 | 192 | 128879-128888 | 120 |
| 014522 | 180 | 051071-051073 | 255 | 101624 | 188 | 128890-128922 | 119 |
| 02 | | 051157-051178 | 283 | 102378-102389 | 115 | 128939-128973 | 118 |
| 020511-020544 | 259 | 051202 | 272 | 102411-102662 | 114 | 128988-128990 | 120 |
| 020546 | 285 | 051221-051248 | 284 | 102670 | 81 | 129409 | 119 |
| 021107-021306 | 351 | 051308-051316 | 233 | 102674-102676 | 115 | 129904 | 121 |
| 021308 | 350 | 051452-051472 | 232 | 102677-102678 | 81 | 13 | |
| 021312 | 351 | 051704-051714 | 229 | 102681-104308 | 115 | 136001-137010 | 136 |
| 021319-021322 | 350 | 051765-051767 | 232 | 108451-108521 | 110 | 137036 | 114 |
| 03 | | 051981 | 284 | 108531-108561 | 111 | 137202-138862 | 113 |
| 038528-038825 | 208 | 052001-052019 | 290 | 108566-108572 | 110 | 14 | |
| 04 | | 052028-052047 | 283 | 108781-108803 | 111 | 145071-145080 | 314 |
| 040232 | 366 | 052054 | 290 | 108864-109150 | 110 | 146310-146341 | 313 |
| 040234-040311 | 133 | 052190 | 217 | 11 | | 146600-146630 | 316 |
| 040311 | 233 | 052200-052201 | 233 | 117680-119850 | 112 | 146691-146695 | 315 |
| 040312 | 366 | 052272 | 212 | 12 | | 146697-146698 | 314 |
| 040313 | 366 | 052274 | 214 | 123111 | 136 | 146699 | 316 |
| 040314 | 366 | 052303-052360 | 233 | 127000-127014 | 122 | 146700 | 314 |
| 040315 | 366 | 052410 | 214 | 127020-127033 | 123 | 146751 | 315 |
| 040316-040318 | 133 | 052481 | 233 | 127241-127247 | 122 | 146815-146881 | 315 |
| 040318 | 233 | 053240 | 253 | 127358-127361 | 126 | 147273 | 134 |
| 040319-040321 | 133 | 053264-053265 | 206 | 127374 | 125 | 147500 | 313 |
| 040331-040360 | 135 | 053307 | 252 | 127377 | 126 | 147531 | 315 |
| 040360 | 233 | 053314 | 253 | 127379-127387 | 125 | 147550 | 314 |
| 040364 | 133 | 053707-054069 | 242 | 127389-127390 | 126 | 147551 | 313 |
| 040365 | 368 | 057282 | 243 | 127393 | 126 | 147552-147559 | 314 |
| 040385 | 133 | 057703-057712 | 353 | 127396 | 124 | 147560-147562 | 315 |
| 040390 | 135 | 057882 | 244 | 127397-127426 | 126 | 147563-147564 | 314 |
| 040810 | 233 | 059201-059222 | 354 | 127427-127433 | 126 | 147630-147730 | 313 |
| 040855-040899 | 400 | 059804-059831 | 355 | 127436 | 114 | 149204 | 134 |
| 041122-041232 | 135 | 059832 | 354 | 127444-127446 | 114 | 149205 | 133 |
| 041306-041310 | 210 | 059837 | 355 | 127454 | 126 | 149205-149206 | 233 |
| 043234 | 233 | 059839 | 354 | 127461 | 125 | 149213-149272 | 134 |
| 043234-043238 | 400 | 059841-059843 | 355 | 127462 | 126 | 149674 | 128 |
| 043239-043240 | 401 | 059963-059967 | 354 | 127471-127523 | 116 | 149690-149693 | 393 |
| 044002 | 366 | 06 | | 127541-127569 | 116 | 149695-150314 | 392 |
| 045063-045078 | 70 | 060018 | 228 | 127573 | 116 | 15 | |
| 045099-045129 | 71 | 060102 | 212 | 127574-127578 | 127 | 150318-150327 | 129 |
| 045141-045144 | 72 | 060104 | 214 | 127583 | 116 | 150328-150344 | 130 |
| 045177 | 71 | 060600-060604 | 226 | 127584 | 127 | 150346 | 129 |
| 047389 | 239 | 060610-060924 | 227 | 127628 | 118 | 150350 | 130 |
| 049089 | 286 | 061070-061091 | 212 | 127628 | 117 | 151242-151243 | 318 |
| 049093 | 272 | 061092 | 213 | 127666-127671 | 123 | 151295-151299 | 319 |
| 049094 | 286 | 061093 | 214 | 127698-127699 | 115 | 151349-151354 | 318 |
| 049096 | 272 | 061094 | 215 | 127701-127711 | 116 | 151355-151359 | 319 |
| 049098-049099 | 290 | 061095 | 213 | 127732-127735 | 118 | 151366 | 318 |
| 049994-049996 | 284 | 061110 | 400 | 127752-127791 | 117 | 151369 | 319 |
| 05 | | 061125-062002 | 213 | 127797-127798 | 123 | 151381 | 318 |
| 050004 | 228 | 063014 | 214 | 127801-127812 | 117 | 151382-151388 | 319 |
| 050009 | 225 | 063040 | 215 | 127816-127836 | 115 | 151389 | 318 |
| 050012 | 229 | 063042 | 213 | 127848-127849 | 121 | 151481-151484 | 319 |
| 050013 | 225 | 063044 | 215 | 127857-127869 | 119 | 151489-151496 | 318 |
| 050014 | 229 | 063052 | 213 | 127871 | 116 | 151497-151504 | 319 |
| 050016 | 225 | 063310-063342 | 212 | 127872-127873 | 119 | 151505-151508 | 318 |
| 050017-050018 | 228 | 066302-066516 | 216 | 127875 | 116 | 151509 | 319 |
| 050022 | 226 | 068000 | 233 | 127876 | 119 | 151800-151807 | 318 |
| 050026-050030 | 224 | 068352-068413 | 101 | 127881-127891 | 116 | 151808 | 319 |
| 050031 | 227 | 068908-068924 | 208 | 127898-127922 | 118 | 155105 | 350 |
| 050033 | 226 | 068934-068994 | 209 | 127951 | 121 | 155335-155340 | 110 |
| 050034 | 231 | 069950 | 233 | 127961-127971 | 116 | 155523 | 350 |
| 050036-050037 | 226 | | | 127979-127983 | 119 | | |
| 050038 | 272 | | | 128002-128039 | 123 | | |
| 050039 | 233 | | | 128040-128057 | 122 | | |
| 050052-050067 | 290 | | | 128059-128061 | 124 | | |
| 050071 | 284 | | | 128066-128115 | 123 | | |
| 050113 | 271 | | | 128146-128169 | 124 | | |
| 050121 | 272 | | | 128205 | 136 | | |
| 050133-050134 | 271 | | | 128211-128216 | 124 | | |
| 050178-050216 | 284 | | | | | | |

Index numérique - 29 à 52

| | | | | | | | |
|---------------|-----|---------------|-----|---------------|-----|---------------|-----|
| 29 | | 31 | | 317107 | 181 | 359467-359480 | 411 |
| 291045-292200 | 376 | 310200-310310 | 166 | 317108 | 209 | 39 | |
| 293133-293135 | 277 | 310530-310555 | 178 | 317109 | 187 | 391860-392295 | 17 |
| 293136 | 274 | 310622-310729 | 179 | 317115 | 190 | 392360-392385 | 9 |
| 293183-293276 | 277 | 310735 | 401 | 317116 | 187 | 392388-392399 | 12 |
| 293413-293499 | 275 | 310739-310747 | 179 | 317121 | 209 | 392451-392466 | 9 |
| 299000-299014 | 278 | 310747 | 723 | 317123 | 190 | 392480-392485 | 19 |
| 299016-299017 | 279 | 310749 | 179 | 317131-317142 | 209 | 392601-392778 | 11 |
| 299018-299022 | 278 | 310752 | 401 | 317148 | 191 | 392780-392837 | 10 |
| 299033-299034 | 279 | 310754 | 179 | 317159-317161 | 209 | 392840-392896 | 9 |
| 299046 | 278 | 310754-310756 | 401 | 317181-317189 | 185 | 392901-392926 | 10 |
| 30 | | 310757 | 179 | 317191 | 186 | 392931-392956 | 12 |
| 300541-300555 | 178 | 310757-310759 | 401 | 317194 | 189 | 393231-393233 | 9 |
| 300991 | 316 | 310760 | 580 | 317196 | 186 | 393234-393235 | 10 |
| 301012-301020 | 209 | 310761-310764 | 179 | 317207-317210 | 209 | 393236-393238 | 11 |
| 301025 | 179 | 310764 | 400 | 317217-317219 | 187 | 393251-393276 | 10 |
| 302211-302219 | 172 | 310765-310790 | 179 | 317221-317366 | 209 | 395063-395083 | 13 |
| 302234-302238 | 171 | 310790 | 400 | 317368 | 183 | 395132-395201 | 19 |
| 302247 | 172 | 311540 | 210 | 317369 | 209 | 395239 | 159 |
| 302248-302251 | 171 | 311691-311726 | 202 | 317371 | 181 | 395240-395255 | 19 |
| 302342-302415 | 209 | 311746 | 180 | 317408-317409 | 183 | 395300-395319 | 18 |
| 302446 | 195 | 311753-311760 | 202 | 317432 | 194 | 395324-395327 | 14 |
| 302721 | 170 | 311761-311780 | 204 | 317452-317462 | 191 | 395330-395333 | 15 |
| 302725 | 166 | 311791-311793 | 202 | 317496 | 194 | 395334-395337 | 14 |
| 302731 | 209 | 311795-311829 | 204 | 317525 | 180 | 395339 | 20 |
| 302733-302886 | 166 | 311848-311849 | 201 | 317623 | 174 | 395340-395341 | 18 |
| 302899 | 170 | 311873 | 204 | 317624-317632 | 209 | 395344-395346 | 60 |
| 302903 | 209 | 311882 | 202 | 317633-317634 | 190 | 395347 | 61 |
| 303016-303027 | 320 | 311895 | 204 | 317635-317636 | 191 | 395348-395349 | 60 |
| 304191-304335 | 319 | 311898 | 203 | 318964-318994 | 169 | 395350-395352 | 61 |
| 304871-304906 | 322 | 311899-311902 | 204 | 32 | | 395354 | 60 |
| 305045 | 195 | 311903-311906 | 203 | 320105 | 180 | 395357-395358 | 61 |
| 305121 | 168 | 311907-311908 | 204 | 320231 | 188 | 395360 | 62 |
| 305160-305165 | 166 | 311911-311925 | 203 | 320300 | 344 | 395363 | 60 |
| 305200 | 167 | 311929-311943 | 204 | 321005 | 180 | 395365-395366 | 61 |
| 305256-305258 | 170 | 311944 | 201 | 321010-321013 | 178 | 395367-395398 | 62 |
| 305305 | 167 | 311946-311949 | 204 | 321015 | 194 | 395410-395414 | 17 |
| 305307-305315 | 169 | 312175-312190 | 187 | 321016 | 187 | 395415-395421 | 18 |
| 305321 | 320 | 312195 | 190 | 321024 | 188 | 395422-395443 | 16 |
| 305355-305390 | 169 | 313008 | 201 | 321054 | 180 | 395542-395543 | 60 |
| 305501 | 167 | 313011 | 320 | 321084-321208 | 182 | 41 | |
| 305603 | 321 | 313016 | 201 | 321400-321410 | 169 | 410000-411204 | 210 |
| 305730 | 209 | 313016 | 181 | 321420 | 168 | 411205 | 202 |
| 305740-305790 | 166 | 313105-313106 | 183 | 321500-321510 | 172 | 411244-411999 | 210 |
| 305902 | 170 | 313108 | 313 | 321520-321530 | 168 | 412016 | 186 |
| 306002-306004 | 167 | 314000-314037 | 315 | 321550 | 172 | 412022-414208 | 210 |
| 306019 | 166 | 314162 | 210 | 323054-323064 | 180 | 414210 | 188 |
| 306022-306023 | 167 | 314200 | 313 | 323109-323210 | 182 | 416214-417210 | 210 |
| 306084 | 320 | 314202-314205 | 210 | 323224-323226 | 188 | 42 | |
| 306350-306355 | 167 | 314235 | 191 | 33 | | 425008-425010 | 185 |
| 306556 | 320 | 314504-314515 | 210 | 335539-335679 | 324 | 425030 | 189 |
| 306572-306588 | 321 | 314613 | 296 | 335711-335713 | 357 | 425048-425049 | 191 |
| 306705-306900 | 167 | 314614 | 296 | 335735-335736 | 324 | 43 | |
| 307011 | 170 | 314615 | 296 | 335743-335744 | 358 | 430120-431528 | 175 |
| 307050 | 174 | 314617 | 296 | 335851-335852 | 359 | 435025-436024 | 173 |
| 307055-307075 | 170 | 314621 | 296 | 335871-335887 | 358 | 436100-436952 | 175 |
| 307100-307124 | 209 | 314628 | 296 | 335898 | 359 | 44 | |
| 307128 | 174 | 314629 | 296 | 335937 | 357 | 440010-440200 | 176 |
| 307206 | 209 | 314630 | 296 | 335938-335939 | 358 | 46 | |
| 307212-307265 | 174 | 314639 | 210 | 335944 | 357 | 460000 | 376 |
| 307450-307465 | 167 | 314701-314905 | 206 | 335986-335987 | 359 | 460060 | 380 |
| 307521 | 209 | 314910-314925 | 185 | 335989-336003 | 358 | 465610 | 378 |
| 307603-307621 | 312 | 315308 | 186 | 336049 | 395 | 469230 | 385 |
| 307622-307654 | 174 | 315316 | 185 | 336116-336117 | 358 | 47 | |
| 307655 | 209 | 315318 | 189 | 336153-336177 | 324 | 471200-473311 | 210 |
| 307656-307661 | 174 | 315326-315332 | 191 | 336191-336197 | 357 | 476106 | 181 |
| 307662 | 209 | 315348-315353 | 189 | 336298-336301 | 358 | 476107-476111 | 210 |
| 307665-307690 | 174 | 315535 | 185 | 337188-338109 | 301 | 50 | |
| 307822 | 316 | 315807-315809 | 181 | 34 | | 500003-500005 | 289 |
| 308325-308411 | 207 | 317020 | 190 | 348359-348413 | 396 | 508036 | 323 |
| 308627 | 166 | 317023 | 183 | 348414 | 195 | 508301 | 311 |
| 309565-310100 | 209 | 317029-317030 | 190 | 348415-348416 | 396 | 508305-508350 | 323 |
| | | 317034 | 183 | 35 | | 52 | |
| | | 317043 | 181 | 352451 | 128 | 522000-522110 | 203 |
| | | 317047 | 183 | 352453 | 393 | 522111 | 192 |
| | | 317048-317049 | 183 | 352468-352470 | 132 | 522116 | 203 |
| | | 317052-317055 | 209 | 352451 | 128 | 522126 | 193 |
| | | 317056 | 181 | 359444 | 412 | | |
| | | 317057-317071 | 209 | 359448-359451 | 411 | | |
| | | 317073 | 188 | 359453-359456 | 412 | | |
| | | 317086-317105 | 209 | | | | |

















































Index numérique - 52 à 75

| | | | | | | | |
|---------------|-----------|---------------|-----|---------------|-----|---------------|-----|
| 522130 | 203 | 532558 | 131 | 629211-629213 | 64 | | |
| 522150 | 193 | 532560 | 130 | 629341-629371 | 161 | 740014 | 280 |
| 522209-522213 | 203 | 532561 | 131 | 629421-629447 | 163 | 740048 | 249 |
| 522227-522228 | 193 | 532564 | 129 | | | 740054 | 280 |
| 522231 | 184 | 532570-532571 | 392 | 65 | 380 | 740351 | 316 |
| 522232 | 199 | 532600-532602 | 132 | 650035-650263 | 378 | 740784 | 241 |
| 522234 | 203 | 532605 | 129 | 650310 | 378 | 740978-740989 | 252 |
| 522235-522250 | 193 | 532649-532650 | 131 | 650311-650312 | 382 | 743082-743140 | 195 |
| 522315-522343 | 199 | | | 650320 | 378 | 745835-745853 | 287 |
| 522403-522453 | 173 | 54 | | 650321-650518 | 382 | 746348-746350 | 204 |
| 522531-522538 | 193 | 543130 | 351 | 650524-650525 | 378 | 746362 | 201 |
| 522600-522607 | 173 | 55 | | 651046 | 389 | 746378 | 204 |
| 522613 | 199 | 552258 | 193 | 651647 | 390 | 746387 | 199 |
| 522691-522692 | 204 | 552518 | 201 | 652000-652080 | 389 | | |
| 522705-522715 | 181 | 57 | | 652080-652080 | 382 | 75 | |
| 522716 | 186 | 571203 | 344 | 65213-653327 | 389 | 750459 | 249 |
| 522718 | 184 | 572315-572334 | 347 | 654000-654060 | 378 | 750569 | 280 |
| 522720 | 186 | 572390-572423 | 346 | 654245-654246 | 381 | 750851 | 246 |
| 522725-522728 | 189 | 572424-572427 | 347 | 654300-654328 | 380 | 750904-751141 | 254 |
| 522793-522799 | 204 | 572448-572449 | 344 | 655020-655200 | 379 | 751143-751146 | 302 |
| 522810 | 184 | 572450-572451 | 345 | 655201-655204 | 380 | 751176 | 288 |
| 522818-522825 | 186 | 573066 | 353 | 655217 | 382 | 751531-751532 | 246 |
| 522831 | 189 | 573370-573371 | 90 | 655230-655241 | 378 | 751700-751734 | 222 |
| 522846-522891 | 204 | 573400 | 353 | 655410-655610 | 381 | 751736 | 246 |
| 522905-522906 | 181 | 573408-573426 | 92 | 655611 | 378 | 751737-751738 | 245 |
| 522908 | 184 | 573430-573431 | 90 | 655612-655616 | 381 | 751744 | 222 |
| 522910-522912 | 178 | 573721-573724 | 89 | 655618 | 378 | 751768 | 249 |
| 522916 | 186 | 574001 | 309 | 655643-655645 | 380 | 751908-751988 | 223 |
| 522927 | 184 | 574400-574401 | 376 | 655675 | 380 | 751993 | 249 |
| 522929-522933 | 193 | 574436 | 333 | 655701 | 378 | 752013-752014 | 222 |
| 522953-522958 | 184 | 575428 | 344 | 655710 | 389 | 752099 | 243 |
| 522974-522979 | 192 | 575436-575445 | 333 | 656010-656020 | 380 | 752247 | 246 |
| 522980-522981 | 184 | | | 656200 | 380 | 752270-752272 | 280 |
| 522983-522990 | 192 | 58 | | 657210-658224 | 379 | 752359 | 287 |
| 523024-523035 | 267 | 580201-580261 | 136 | 658226-658229 | 382 | 752704 | 222 |
| 523037-523063 | 239 | 580419-580460 | 86 | 658243 | 379 | 752706-752707 | 287 |
| 523159 | 240 | 580490 | 87 | 658245-658248 | 378 | 752708 | 223 |
| 523263 | 247 | 580691-580701 | 110 | 658410-658446 | 379 | 752710-752711 | 287 |
| 523283-523288 | 248 | 580702-580797 | 232 | 658618-658624 | 390 | 752754-752804 | 222 |
| 523291 | 238 | 581449-581702 | 114 | 658681 | 381 | 752808 | 223 |
| 523292 | 239 | 583500 | 233 | 658715 | 380 | 752828-752829 | 280 |
| 523295 | 240 | | | 658800-659010 | 390 | 753021 | 79 |
| 523297-523300 | 254 | 59 | | 659011-659012 | 387 | 753058 | 252 |
| 523304 | 238 | 594500-594601 | 370 | 659015 | 388 | 753167-753168 | 287 |
| 523305-531282 | 240 | 595043 | 365 | 659019-659050 | 387 | 753237-753238 | 266 |
| | 53 | 595115-595140 | 364 | 659120-659171 | 388 | 753243-753257 | 77 |
| 531283 | 238 | 60 | | 659230-659452 | 387 | 753258-753259 | 81 |
| 531284 | 254 | 600028-600265 | 289 | 659802-659840 | 385 | 753262-753277 | 83 |
| 531296-531299 | 239 | 600311 | 205 | | | 753281-753291 | 80 |
| 531303-531356 | 238 | 600318-600347 | 289 | 66 | 383 | 753295-753296 | 77 |
| 531385 | 239 | 600371-600488 | 205 | 666033-666676 | | 753299 | 83 |
| 531387 | 238 | 600502 | 70 | | | 753316 | 288 |
| 531558 | 240 | 600520-600829 | 205 | 70 | 396 | 753317-753318 | 78 |
| 531569-531571 | 247 | 601029-601039 | 111 | 700004-700012 | 38 | 753321-753322 | 79 |
| 531589 | 267 | 605000-605050 | 73 | 700090 | 287 | 753323 | 288 |
| 532261 | 136 | 61 | | 700107 | 38 | 753326 | 162 |
| 532403-532415 | 128 | 610401-610811 | 55 | 700150-715090 | | 753333 | 288 |
| 532416 | 392 | 611875-611880 | 41 | | | 753335-753339 | 79 |
| 532417-532418 | 393 | 611897-611916 | 39 | 71 | 255 | 753340-753349 | 162 |
| 532424-532433 | 128 | 611922-611939 | 40 | 720013 | 244 | 753350-753360 | 76 |
| 532440 | 130 | 611940-611952 | 41 | 720121-720129 | 110 | 753361-753363 | 77 |
| 532448 | 131 | 612004-612009 | 43 | 720140-720411 | 111 | 753364-753365 | 78 |
| 532449-532450 | 128 | 612010-612015 | 41 | 720550 | 110 | 753366-753367 | 77 |
| 532451 | 130 | 613100-613104 | 56 | 720801-720810 | 89 | 753368-753382 | 78 |
| 532452-532458 | 393 | 613513-613526 | 42 | 721111-721136 | 111 | 753383-753385 | 79 |
| 532461-532478 | 132 | 613527-613529 | 43 | 722350-722410 | 367 | 753386-753387 | 78 |
| 532480 | 129 | 613530 | 42 | | | 753388-753389 | 288 |
| 532481-532482 | 130 | 613532-613543 | 43 | 72 | 310 | 753395 | 254 |
| 532483 | 131 | 613567 | 50 | 730189-730198 | 311 | 753490-753527 | 161 |
| 532485 | 129 | 613600-613603 | 44 | 730524-730526 | 311 | 753536-753540 | 330 |
| 532488-532497 | 130 | 613610-613616 | 45 | 730527 | 310 | 753640-753650 | 162 |
| 532499 | 131 | 62 | | 730529-730540 | 311 | 753679-753680 | 241 |
| 532501-532514 | 128 | 620625-620626 | 161 | 730965-730985 | 363 | 753700-753715 | 162 |
| 532515-532517 | 393 | 620633-620645 | 47 | 734404-734408 | 309 | 753769 | 330 |
| 532525-532529 | 130 | 620633-620645 | 163 | 736505-736579 | 308 | 753776 | 244 |
| 532530-532531 | 393 | 629011-629041 | 161 | 736582-736685 | 309 | 753791-753795 | 265 |
| 532533 | 129 | 629111-629151 | 161 | 736690-736730 | 308 | 753802 | 79 |
| 532541-532544 | 128 | 629160 | 163 | 736780-737337 | 325 | 753841-753844 | 241 |
| 532553 | 131 | 629161-629162 | 161 | 738025-738185 | 323 | 753849 | 147 |
| 532555 | 129 | 629163 | 160 | 738303-738324 | 325 | 754451-754545 | 149 |
| | | 629164-629166 | 163 | 739192 | 310 | 754715 | 159 |

Index numérique - 82 à 98

| | | | | | | | |
|---------------|-----|---------------|-----|---------------|-----|---------------|-----|
| 82 | | | | | | | |
| 820030-820040 | 90 | 884000-884020 | 218 | 903749 | 369 | 925589 | 337 |
| 820110-820114 | 89 | 884100-885016 | 219 | 903750-903751 | 293 | 925599 | 336 |
| 820120-820121 | 92 | 885017 | 222 | 903752 | 626 | 925600 | 54 |
| 820122 | 90 | 885108-885832 | 219 | 903753 | 623 | 925604-925605 | 335 |
| 820153 | 91 | 885908-885928 | 218 | 903756 | 626 | 925607 | 337 |
| 83 | | 89 | | 903975 | 305 | 925608-925614 | 334 |
| 830002-830273 | 84 | 890231 | 201 | 904001-904401 | 38 | 925622-925623 | 336 |
| 830274 | 68 | 891008 | 182 | 904425-904439 | 317 | 925800 | 54 |
| 830287-830310 | 84 | 891016 | 332 | 904500 | 71 | 925900-925901 | 56 |
| 831700 | 64 | 891026 | 188 | 904501 | 38 | 925909 | 335 |
| 832063 | 77 | 892880 | 180 | 907293-907295 | 348 | 925967 | 337 |
| 832118 | 84 | 90 | | 907716-907741 | 147 | 925989 | 335 |
| 832551-832953 | 67 | 901840-901852 | 48 | 908050-908070 | 160 | 925989 | 337 |
| 834070 | 83 | 902452 | 47 | 908080 | 159 | 925991-925995 | 337 |
| 84 | | 902602-902603 | 58 | 909160 | 686 | 925996-926412 | 335 |
| 840024 | 335 | 902830-902870 | 49 | 909180 | 316 | 926431-926576 | 336 |
| 842032-842930 | 26 | 902900-902903 | 296 | 909871 | 371 | 926643 | 335 |
| 844600-844779 | 34 | 902908-902920 | 297 | 91 | | 926665 | 333 |
| 844910-844931 | 35 | 902930-902950 | 295 | 910083-910915 | 317 | 927933-927935 | 366 |
| 844932-844965 | 36 | 902956-902975 | 305 | 911711-911722 | 81 | 927940 | 364 |
| 844970-844993 | 35 | 902982 | 300 | 911723-911728 | 80 | 927941 | 367 |
| 845000-845023 | 36 | 902992 | 626 | 911730 | 57 | 927943 | 366 |
| 845038-845050 | 27 | 902995 | 626 | 911731 | 51 | 928000 | 365 |
| 845055-845063 | 26 | 903003 | 626 | 911733 | 47 | 928019 | 367 |
| 845070-845080 | 32 | 903004 | 626 | 911734-911748 | 54 | 928020 | 364 |
| 845104-845107 | 36 | 903010 | 297 | 911777 | 58 | 928021-928023 | 367 |
| 845129-845142 | 163 | 903013 | 296 | 911831-911911 | 57 | 928172 | 366 |
| 845148-845169 | 35 | 903032 | 295 | 914095 | 373 | 928185-928190 | 364 |
| 845170-845217 | 26 | 903033 | 296 | 915000 | 372 | 928197-928404 | 366 |
| 845300-845301 | 35 | 903034 | 293 | 915005 | 373 | 928820-928841 | 56 |
| 846015-846954 | 23 | 903038 | 626 | 915010-915020 | 372 | 93 | |
| 847015-847500 | 24 | 903039 | 623 | 915025-915026 | 373 | 933401-935800 | 54 |
| 848050-848920 | 25 | 903057 | 626 | 915030-915035 | 372 | 936501-936597 | 57 |
| 848935-848942 | 32 | 903059 | 305 | 915040-915045 | 373 | 936650 | 54 |
| 848943 | 47 | 903064 | 297 | 915055-915056 | 370 | 939100-939901 | 64 |
| 848944-848948 | 32 | 903065-903083 | 305 | 915060 | 372 | 94 | |
| 849400-849416 | 52 | 903089-903106 | 300 | 915062-915063 | 372 | 944001-944022 | 96 |
| 85 | | 903113 | 296 | 915064 | 373 | 944026-944035 | 97 |
| 850011-850023 | 30 | 903118 | 288 | 915070-915076 | 372 | 944036-944044 | 96 |
| 850026-850148 | 33 | 903127 | 623 | 915077-915081 | 373 | 944061-944110 | 97 |
| 850310-850400 | 30 | 903128 | 626 | 915090 | 374 | 944111-944112 | 96 |
| 850711-850890 | 27 | 903129 | 299 | 915099 | 372 | 95 | |
| 851211-851218 | 24 | 903130 | 296 | 915101 | 374 | 957430 | 290 |
| 851310-851354 | 28 | 903135-903136 | 297 | 915103 | 370 | 958411-958471 | 399 |
| 852510-853819 | 26 | 903139 | 369 | 915106 | 373 | 958495-958522 | 398 |
| 853910-853967 | 23 | 903140-903145 | 296 | 915110-915112 | 371 | 958691-958806 | 399 |
| 854101-854158 | 24 | 903146 | 295 | 915114 | 370 | 958813-958817 | 397 |
| 854180-854248 | 25 | 903147 | 305 | 915115 | 374 | 958818 | 399 |
| 854265-854270 | 27 | 903154 | 296 | 915116-915125 | 371 | 958884-958886 | 397 |
| 854275-854305 | 27 | 903165 | 296 | 915160-915180 | 368 | 958900-959337 | 399 |
| 854311-854358 | 30 | 903186 | 300 | 915190-915196 | 374 | 96 | |
| 854370-854385 | 31 | 903228-903231 | 295 | 915199 | 372 | 964102-964171 | 303 |
| 854395-854441 | 27 | 903236 | 305 | 915235 | 371 | 965033 | 300 |
| 854450-854488 | 28 | 903246-903248 | 300 | 92 | | 968440 | 296 |
| 854500-854562 | 28 | 903256 | 298 | 920351 | 321 | 968441 | 297 |
| 854600-855958 | 28 | 903310-903331 | 368 | 920420-920441 | 55 | 968442 | 296 |
| 856810-856936 | 31 | 903366 | 295 | 920442-920443 | 58 | 968443 | 297 |
| 857040-857130 | 27 | 903367-903373 | 296 | 920450-920460 | 55 | 968444 | 296 |
| 857160-857167 | 28 | 903377 | 297 | 920560-920580 | 46 | 968445 | 297 |
| 857180-857250 | 24 | 903379 | 402 | 920620-920630 | 55 | 968446 | 296 |
| 857280-857350 | 28 | 903411-903419 | 299 | 920802-920880 | 46 | 968448-968449 | 298 |
| 857700-857795 | 23 | 903426 | 402 | 921530-921555 | 322 | 968445 | 297 |
| 857800 | 24 | 903463 | 298 | 924555 | 326 | 968446 | 296 |
| 857900-857962 | 30 | 903466 | 369 | 924620 | 323 | 968448-968449 | 298 |
| 858301-858385 | 26 | 903472-903479 | 293 | 924625-924664 | 326 | 968450-968451 | 299 |
| 858401-858541 | 30 | 903486 | 626 | 924665 | 325 | 969450-969540 | 412 |
| 858560-858655 | 31 | 903495 | 295 | 924675-924695 | 326 | 969700-969780 | 411 |
| 858700-858748 | 33 | 903533 | 298 | 925400 | 54 | 97 | |
| 858750-858759 | 31 | 903534 | 299 | 925528-925536 | 337 | 971501-971504 | 340 |
| 859410-859426 | 31 | 903535 | 298 | 925539 | 334 | 971505-971506 | 341 |
| 859450-859457 | 32 | 903536 | 291 | 925542 | 335 | 971507-971508 | 340 |
| 859458-859465 | 29 | 903537 | 299 | 925544-925546 | 334 | 971509-971514 | 341 |
| 859500-859587 | 28 | 903538 | 393 | 925549 | 335 | 971515-971532 | 340 |
| 88 | | 903641-903645 | 162 | 925553 | 336 | 971534 | 341 |
| 881110-881200 | 99 | 903730 | 623 | 925554 | 337 | 973070-973115 | 24 |
| 881202-881204 | 98 | 903731 | 623 | 925554 | 335 | 98 | |
| 881210-881410 | 99 | 903735-903738 | 293 | 925556 | 336 | 980334 | 189 |
| 882160-882800 | 200 | 903740-903741 | 368 | 925564 | 335 | | |
| | | 903742-903746 | 369 | 925569 | 346 | | |
| | | 903748 | 623 | 925574 | | | |

Index des marques

| | | | | | |
|---|--|---|---|--|--|
| 3M | 50-61-83 |  | 147-152-153 | PHILIPS | 262-263-268-270-329-403 |
|  | 292-293-294-295-296-297-300-331-332 | ekivalan | 13-42-43-56-138-139-140-142-143-144-145-146-147-148-149-150-151 |  | 71-186-188-202-206-210 |
|  | 309-323-325-344-345-350-352-353-363-396-402 | EnGenius | 173-175 | PNY | 324-363 |
|  | 409 | EPSON® | 364 |  | 274-275-277-378-380-385-74-275-276-277-352-378-379-380-381-382-385-387-388-389-390 |
| AKCP EST. USA 1981 | 73 | evoko | 259-285 |  | 171 |
| Alcatel | 384 |  | 342-343 | Raritan A World of Quality | 98-99-200-218-219-222 |
| Alcatel-Lucent | 384 | Gigaset | 384-385 |  | 318-319 |
|  | 173-178-181-184-186-189-192-193-199-201-203-204 |  | 241-242-249-252-253 |  | 76-77-78-79 |
| AN-MANN | 74-393-396-397-399 | Honeywell | 366-367 |  | 207 |
| AOC EYES VALUE | 329 |  | 171-188-192-279 | SanDisk | 360-362 |
| ATEN | 95-100-133-135-200-212-213-217-220-221-224-226-227-230-231-232-233-271-272-283-284-286-290-321-351-400-401 | HWgroup | 205 |  | 410 |
| AVerMedia | 352 |  | 319 |  | 324 |
|  | 89-92-93-95-96-97-162 |  | 79-198 |  | 280 |
|  | 344-369 | ICY DOCK® | 310-311-325 | SHÖKZ | 356 |
|  | 258-281-282 |  | 163 |  | 91 |
| benq | 301 | IEC LOCK | 88-89 |  | 52 |
|  | 243-244-266 | iivama | 243-264-267-328 | softing | 72 |
|  | 280-287-288 |  | 93-94-106-107-108 | SONOS | 289 |
|  | 176 | (Intenso)® | 324-357-358-360-361-362-395-396 | SONY | 265-266-302 |
|  | 354 | ii-PRO | 245-246 | stonet® | 181-210 |
| ChargeBox® L'Énergie du Travail Mobile | 304 |  | 362-363 | Targus | 350 |
| CHERRY | 334-335-336-337-346-347-348-354 |  | 77-80-81-82-83-84-89-90-95-99-102-103-154-161 | ThinPATCH | 34 |
| Contour. | 340-341 |  | 260-261-267-269 |  | 166-167-168-169-170-174-178-179-181-183-187-190-191-201-203-204-207-208-209 |
| CORNING | 44-45 |  | 305 |  | 350-359-360-362-363 |
| dacomex | 4-5-166-292-294-296-297-298-299-331-332-333-338-339-344-345-349-350-353-355-365-369-370-371-372-373-374-376-392-393-408-409-410 |  | 98-198 |  | 127 |
|  | 238-239-240-247-248-254-267-330 |  | 155 | VARTA | 397-398 |
| dataflex | 162-163-293-294-332-368 | MOBILIS CASE & CARRY | 404-405 |  | 195-206 |
| devolo | 208 |  | 254 |  | 291-293-294-295-296-297-298-299-300-332 |
| Dexlan | 16-17-18-20-25-30-31-33-40-49-50-51-60-80-81-89-90-101-115-135-145-148-149-159-161-166-178-179-180-182-187-188-194-195-201-202-204-212-213-214-215-216-222-223-225-228-229-308-309-310-312-320-321-322-323-325-326-376-400-401 | NETGEAR® | 166-185-186-189-191 | wacom® | 406 |
| DYMO® | 411-412 | OM SYSTEM | 403 |  | 83 |
| EasySplicer | 62 |  | 364 | WallPatch | 35-51 |
| EATON Powering Business Worldwide | 104-105 |  | 301 | Western Digital | 358 |
| | |  | 377 |  | 394-396 |
| | |  | 66-159 | Yealink | 278-279-383-384-386 |
| | |  | 34-35-36 | | |

Conditions générales de vente

Commandes

Vous pouvez nous passer commande par courrier, par fax à l'attention du service commercial ou sur notre site web : jpfidistribution.com.

Livraisons

Nos livraisons sont franco de port pour les commandes supérieures ou égales à 300 € HT, pour toutes commandes inférieures : 15 € HT de frais de port.

Garantie

Notre garantie est celle du constructeur concernant les produits actifs. Les défauts et dommages causés par l'acheteur ou un tiers résultants de mauvaises manipulations, ou de conditions de stockage inadaptées sont exclus de notre garantie.

Paieiment

Sauf conditions particulières, les factures sont payables au comptant, à réception de facture ou en contre remboursement. Pour la première commande, veuillez nous envoyer par fax un RIB avec un extrait KBIS (avec n° APE et SIRET).

SAV

Les produits retournés pour avoir devront obligatoirement être neufs, dans leur emballage d'origine et propres à la revente. Les produits dont l'emballage aurait été endommagé (par exemple les produits sous blisters) et les produits consommables ne peuvent pas être retournés.

Dans le cas de produits livrés, la Demande de retour doit être complétée dans un délai maximum de cinq (5) jours ouvrés à compter de leur livraison.

Dans le cas de produits enlevés directement au comptoir de vente, la Demande de retour doit être faite dans un délai maximum de deux (2) jours ouvrés à compter de leur livraison. Les pièces fabriquées (exécution spéciale) ne seront jamais reprises.

Contacts

Pour tous renseignements, n'hésitez pas à contacter notre Pôle commercial :

Céline Lacaille

clacaille@fauche.com
02 96 85 40 52

Margot Dufresne

mdufresne@fauche.com
02 96 85 40 51

Guillaume Lemaitre

glemaitre@fauche.com
02 96 85 84 04

Standard

02 96 85 88 88

Fax

02 96 39 77 88

E-mail

jpfid@fauche.com

Site internet

jpfidistribution.com



Agence JPF Industries

ZI 8 boulevard de Préval – BP 75262
22105 Dinan Cedex
02 96 85 88 88
jpfidistribution.com



fauche.com